Vitríny chladící pojízdné ..... 7

Vitríny vyhřívané pojízdné ..... 9

Pojízdné vodní lázně ..... 12

Stabilní vodní lázně ..... 13

Ohřívače talířů ..... 16

Veškerá zobrazení v katalogu jsou pouze ilustrační

## Chladící a vyhřívané vitríny

- Chladící a vyhřívané vitríny jsou nejvhodnějším zařízením pro uchovávání a výdeje pokrmů v jakémkoliv potravinářském provozu.
- Nabízíme moderní hranatý design různých barev dle RAL i s možností objednání přídavných bočních ploch.
- Vitríny jsou vybaveny čtyřmi pojezdovými kolečky brzděnými kolečky.
- U vyhřívaných vitrín je ohřev potravin zajištěn pomocí vodní lázně a vrchních halogenových světel, které zajistí teplotu pokrmu od +30° C do + 90° C.
- Chladící vitrína je vybavena chladící jednotkou, která zajistí teplotu pokrmu od +4° C do +8°C. Dále je vybavena pojezdovým plexisklovým krytem, který zabrání možnému znehodnocení pokrmů či předčasnému úniku teploty.
- Vitrína je lehce ovladatelná, během normálního fungování zobrazuje řídící jednotka teplotu, na displeji se nadále objevují některé ikony, které udávají především operace stroje. Pokud uvažujete o zpestření a vylepšení Vašeho potravinářského provozu, jsou tyto vitríny nejvhodnějším způsobem jak toho dosáhnout.
- Sklokeramika
- Výhody oproti konkurenci: nízká spotřeba energie
  díky plochým tělesům.

## Vodní lázně s dělenou vanou

- Vodní lázně jsou vyrobeny z nerezové oceli s lisovanými vanami s hloubkou 230mm. Vrchní deska má hygienický prolis pro každou vanu.
- Jsou určeny pro přepravu, udržování a výdej teplých jídel v restauracích, jídelnách, fast-foodech apod.
- K dispozici jsou dvě základní varianty - pojízdná a stabilní, s možností výběru ovládání na krátké či dlouhé straně. Obě varianty se vyrábí s kapacitou 2, 3 nebo 4 vany GN-1/1-200.
- Topná tělesa jsou umístěna pod dny van, což výrazně usnadňuje údržbu a čištění. Každá vana je vybavena síťovým vypínačem, kontrolkou chodu a termostatem pro regulaci teploty do 90°C.
- Všechny varianty mají výpustný ventil pod každou z van pro pohodlné vypouštění .
- Pojízdné vodní lázně jsou dodávány s kolečky o průměru 125mm. Všechna kolečka jsou otočná a přední jsou brzděná.

# VITRÍNY

## TR - green 3 Vitrína chladící GN 3-1/1 — 91 490,-
## TR - green 4 Vitrína chladící GN 4-1/1 — 94 990,-
## TR - green 6 Vitrína chladící GN 6-1/1 — 109 990,-

- moderní hranatý design
- možnost nabídky různých barev dle RAL
- 4 pojízdná kolečka (brzděná)
- kapacita 3x, 4x a 6x GN 1/1 - hl. 200 mm
- udržování potravin od +4° C do +8° C
- plexisklo úložného prostoru s pohonem
- možnost sestavy výdejních linek
- diodové osvětlení
- možnost objednat boční manipulační plochy
- GN nejsou součástí dodávky
- standardní barva ●, na objednávku ● bez příplatku
- barvy RAL za příplatek 10%
- záruka trvanlivosti barvy

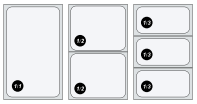

3 varianty uložení GN v jedné vaně

| Index | Označení | Rozměr cm | Napětí | Výkon kW | Hmotnost kg | Počet van | Barva | Ovládání | Rozsah teplot ° C | Kapacita GN | Cena bez DPH |
|---|---|---|---|---|---|---|---|---|---|---|---|
| 00007196 | TR - green 3 | 117 x 65 x 149 | 230 V / 50 Hz | 0,272 | 101 | 1 | wengé | digitální | 4-8 | 3x 1/1-200 | 91 490,- |
| 00007062 | TR - green 4 | 150 x 65 x 149 | 230 V / 50 Hz | 0,272 | 139 | 1 | wengé | digitální | 4-8 | 4x 1/1-200 | 94 990,- |
| 00007198 | TR - green 6 | 215 x 65 x 149 | 230 V / 50 Hz | 0,341 | 164 | 1 | wengé | digitální | 4-8 | 6x 1/1-200 | 109 990,- |

## TR - wings 4 Vitrína chladící GN 4-1/1 — 101 990,-

- moderní hranatý desing
- možnost nabídky různých barev dle RAL
- 4 pojízdná kolečka (brzděná)
- kapacita 4x GN 1/1 - hl. 200 mm
- udržování potravin od +4° C do +8° C
- plexisklo úložného prostoru, otevírání pomocí „křídel"
- diodové osvětlení
- možnost sestavy výdejních linek
- možnost objednat boční manipulační plochy
- GN nejsou součástí dodávky
- standardní barva ●, na objednávku ● bez příplatku
- barvy RAL za příplatek 10%
- záruka trvanlivosti barvy

| Index | Označení | Rozměr cm | Napětí | Výkon kW | Hmotnost kg | Počet van | Barva | Ovládání | Rozsah teplot ° C | Kapacita GN | Cena bez DPH |
|---|---|---|---|---|---|---|---|---|---|---|---|
| 00007199 | TR - wings 4 | 150 x 65 x 121 | 230 V / 50 Hz | 0,272 | 130 | 1 | wengé | digitální | 4-8 | 4x 1/1-200 | 101 990,- |

## TR - green SQ 4 Vitrína chladící GN 4-1/1 — 127 490,-
## TR - green SQ 8 Vitrína chladící GN 8-1/1 — 165 490,-

- moderní hranatý desing
- možnost nabídky různých barev dle RAL
- 4 pojízdná kolečka (brzděná)
- kapacita 4x a 8x GN 1/1 - hl. 200 mm
- udržování potravin od +4° C do +8° C
- plexisklo výdejního prostoru s pohonem
- možnost sestavy výdejních linek, provedení „ostrov", přístup ze všech stran
- diodové osvětlení
- možnost objednat boční manipulační plochy
- GN nejsou součástí dodávky
- standardní barva ●, na objednávku ● bez příplatku
- barvy RAL za příplatek 10%
- záruka trvanlivosti barvy

| Index | Označení | Rozměr cm | Napětí | Výkon kW | Hmotnost kg | Počet van | Barva | Ovládání | Rozsah teplot ° C | Kapacita GN | Cena bez DPH |
|---|---|---|---|---|---|---|---|---|---|---|---|
| 00007201 | TR - green SQ 4 | 117 x 98 x 149 | 230 V / 50 Hz | 0,272 | 139 | 1 | wengé | digitální | 4-8 | 4x 1/1-200 | 127 490,- |
| 00007202 | TR - green SQ 8 | 150 x 122 x 148 | 230 V / 50 Hz | 0,341 | 203 | 1 | wengé | digitální | 4-8 | 8x 1/1-200 | 165 490,- |

# VITRÍNY CHLADÍCÍ A VYHŘÍVANÉ

## TR - wall 4 Vitrína chladící GN 4-1/1

**107 490,-**

- moderní hranatý desing
- možnost nabídky různých barev dle RAL
- 4 pojízdná kolečka (brzděná)
- kapacita 4x GN 1/1 - hl. 200 mm
- udržování potravin od +4° C do +8° C
- plexisklo úložného prostoru s pohonem
- diodové osvětlení, zadní stěna - zrcadlo
- určeno k umístění ke zdi
- možnost objednat boční manipulační plochy
- GN nejsou součástí dodávky
- standardní barva ●, na objednávku ● bez příplatku
- barvy RAL za příplatek 10%
- záruka trvanlivosti barvy

| Index | Označení | Rozměr cm | Napětí | Výkon kW | Hmotnost kg | Počet van | Barva | Ovládání | Rozsah teplot ° C | Kapacita GN | Cena bez DPH |
|---|---|---|---|---|---|---|---|---|---|---|---|
| 00007200 | TR - wall 4 | 150 x 67 x 149 | 230 V / 50 Hz | 0,272 | 145 | 1 | wengé | digitální | 4-8 | 4x 1/1-200 | 107 490,- |

## TR - lime 3 Vitrína chladící GN 3-1/1

**86 490,-**

## TR - lime 4 Vitrína chladící GN 4-1/1

**93 490,-**

## TR - lime 6 Vitrína chladící GN 6-1/1

**109 490,-**

- moderní hranatý desing
- možnost nabídky různých barev dle RAL
- 4 pojízdná kolečka (brzděná)
- kapacita 3x, 4x a 6x GN 1/1 - hl. 20 mm, s možností pokládání plát, talířů a táců (není nutné používat GN)
- udržování potravin od +4° C do +8° C
- plexisklo výdejního prostoru s pohonem
- možnost sestavy výdejních linek
- diodové osvětlení
- možnost objednat boční manipulační plochy
- standardní barva ●, na objednávku ● bez příplatku
- barvy RAL za příplatek 10%příplatek
- záruka trvanlivosti barvy

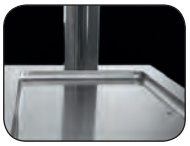

| Index | Označení | Rozměr cm | Napětí | Výkon kW | Hmotnost kg | Počet van | Barva | Ovládání | Rozsah teplot ° C | Kapacita GN | Cena bez DPH |
|---|---|---|---|---|---|---|---|---|---|---|---|
| 00007203 | TR - lime 3 | 117 x 65 x 149 | 230 V / 50 Hz | 0,272 | 101 | 1 | wengé | digitální | 4-8 | 3x 1/1-200 | 86 490,- |
| 00007204 | TR - lime 4 | 150 x 65 x 149 | 230 V / 50 Hz | 0,272 | 139 | 1 | wengé | digitální | 4-8 | 4x 1/1-200 | 93 490,- |
| 00007205 | TR - lime 6 | 215 x 65 x 149 | 230 V / 50 Hz | 0,341 | 164 | 1 | wengé | digitální | 4-8 | 6x 1/1-200 | 109 490,- |

## TR - blue 3 Vitrína chladící GN 3-1/1

**132 490,-**

## TR - blue 4 Vitrína chladící GN 4-1/1

**140 990,-**

## TR - blue 6 Vitrína chladící GN 6-1/1

**187 490,-**

- moderní hranatý desing
- možnost nabídky různých barev dle RAL
- 4 pojízdná kolečka (brzděná)
- kapacita 3x, 4x a 6x GN 1/1 - hl. 200 mm - 24 mm, možnost regulace výšky plochy
- udržování potravin od +4° C do +8° C
- plexisklo výdejního prostoru s pohonem
- možnost sestavy výdejních linek
- diodové osvětlení
- možnost objednat boční manipulační plochy
- standardní barva ●, na objednávku ● bez příplatku
- barvy RAL za příplatek 10%
- záruka trvanlivosti barvy

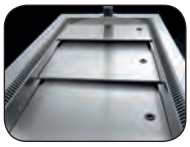

| Index | Označení | Rozměr cm | Napětí | Výkon kW | Hmotnost kg | Počet van | Barva | Ovládání | Rozsah teplot ° C | Kapacita GN | Cena bez DPH |
|---|---|---|---|---|---|---|---|---|---|---|---|
| 00007206 | TR - blue 3 | 117 x 76 x 149 | 230 V / 50 Hz | 0,816 | 101 | 1 | wengé | digitální | 4-8 | 3x 1/1-24/200 | 132 490,- |
| 00007207 | TR - blue 4 | 150 x 76 x 149 | 230 V / 50 Hz | 0,816 | 139 | 1 | wengé | digitální | 4-8 | 4x 1/1-24/200 | 140 990,- |
| 00007208 | TR - blue 6 | 215 x 76 x 149 | 230 V / 50 Hz | 0,895 | 164 | 1 | wengé | digitální | 4-8 | 6x 1/1-24/200 | 187 490,- |

## TR - platinum 3 Vitrína chladící GN 3-1/1 — 199 990,-
## TR - platinum 4 Vitrína chladící GN 4-1/1 — 219 990,-

- moderní hranatý desing
- možnost nabídky různých barev dle RAL
- 4 pojízdná kolečka (brzděná)
- kapacita 3x a 4x GN 1/1 - hl. 200 mm - 24 mm
- udržování potravin od +4° C do +8° C
- obslužná z přední části
- možnost sestavy výdejních linek
- diodové osvětlení
- možnost objednat boční manipulační plochy
- GN nesjou součástí dodávky
- standardní barva ●, na objednávku ● bez příplatku
- barvy RAL za příplatek 10%
- záruka trvanlivosti barvy

| Index | Označení | Rozměr cm | Vnitřní rozměr cm | Napětí | Výkon kW | Hmotnost kg | Počet van | Barva | Ovládání | Rozsah teplot ° C | Kapacita GN | Cena bez DPH |
|---|---|---|---|---|---|---|---|---|---|---|---|---|
| 00007209 | TR - platinum 3 | 117 x 76 x 168 | | 230 V / 50 Hz | 0,816 | 120 | 1 | wengé | digitální | 4-8 | 3x 1/1-24/200 | 199 990,- |
| 00007210 | TR - platinum 4 | 150 x 76 x 168 | | 230 V / 50 Hz | 0,816 | 149 | 1 | wengé | digitální | 4-8 | 4x 1/1-24/200 | 219 990,- |

## TR - grey 3 Vitrína chladící GN 3-1/1 — 199 990,-
## TR - grey 4 Vitrína chladící GN 4-1/1 — 229 990,-

- moderní hranatý desing
- možnost nabídky různých barev dle RAL
- 4 pojízdná kolečka (brzděná)
- kapacita 3x a 4x GN 1/1 - hl. 200 mm - 24 mm
- možnost sestavy výdejních linek
- udržování potravin od +4° C do +8° C
- diodové osvětlení, otevírání oboustrané, jedna strana pomocí „křídla“
- možnost objednat boční manipulační plochy
- GN nesjou součástí dodávky
- standardní barva ●, na objednávku ● bez příplatku
- barvy RAL za příplatek 10%
- záruka trvanlivosti barvy

| Index | Označení | Rozměr cm | Napětí | Výkon kW | Hmotnost kg | Počet van | Barva | Ovládání | Rozsah teplot ° C | Kapacita GN | Cena bez DPH |
|---|---|---|---|---|---|---|---|---|---|---|---|
| 00007211 | TR - grey 3 | 117 x 76 x 168 | 230 V / 50 Hz | 0,816 | 115 | 1 | wengé | digitální | 4-8 | 3x 1/1-24/200 | 199 990,- |
| 00007212 | TR - grey 4 | 150 x 76 x 168 | 230 V / 50 Hz | 0,816 | 144 | 1 | wengé | digitální | 4-8 | 4x 1/1-24/200 | 229 990,- |

## TR - red 3 Vitrína vyhřívaná GN 3-1/1 — 93 990,-
## TR - red 4 Vitrína vyhřívaná GN 4-1/1 — 105 490,-
## TR - red 6 Vitrína vyhřívaná GN 6-1/1 — 129 490,-

- moderní hranatý design
- možnost nabídky různých barev dle RAL
- 4 pojízdná kolečka (brzděná)
- kapacita 3x, 4x a 6x GN 1/1 - hl. 200 mm
- možnost sestavy výdejních linek
- ohřev potravin ve vodní lázni a za pomocí vrchních halogenových světel
- udržování potravin od 30° C do 90° C
- kontrola alarmu vody, vypouštěcí ventil vody
- možnost objednat boční manipulační plochy
- GN nejsou součástí dodávky
- standardní barva ●, na objednávku ● bez příplatku
- barvy RAL za příplatek 10%
- záruka trvanlivosti barvy

| Index | Označení | Rozměr cm | Napětí | Výkon kW | Hmotnost kg | Počet van | Barva | Ovládání | Rozsah teplot ° C | Kapacita GN | Cena bez DPH |
|---|---|---|---|---|---|---|---|---|---|---|---|
| 00007213 | TR - red 3 | 117 x 65 x 149 | 230 V / 50 Hz | 2,2 | 97 | 1 | wengé | digitální | 30-90 | 3x 1/1-200 | 93 990,- |
| 00007063 | TR - red 4 | 150 x 65 x 149 | 230 V / 50 Hz | 3,05 | 120 | 1 | wengé | digitální | 30-90 | 4x 1/1-200 | 105 490,- |
| 00007215 | TR - red 6 | 215 x 65 x 149 | 230 V / 50 Hz | 4,4 | 145 | 1 | wengé | digitální | 30-90 | 6x 1/1-200 | 129 490,- |

# VITRÍNY CHLADÍCÍ A VYHŘÍVANÉ

## TR - red SQ 8 Vitrína vyhřívaná GN 8-1/1

**125 490,-**

- moderní hranatý design
- možnost nabídky různých barev dle RAL
- 4 pojízdná kolečka (brzděná)
- kapacita 8x GN 1/1 - hl. 200 mm
- možnost sestavy výdejních linek
- ohřev potravin ve vodní lázni a za pomocí vrchních halogenových světel
- udržování potravin od 30° C do 90° C
- kontrola alarmu vody, vypouštěcí ventil vody
- možnost objednat boční manipulační plochy
- GN nejsou součástí dodávky
- standardní barva ●, na objednávku ● bez příplatku
- barvy RAL za příplatek 10%
- záruka trvanlivosti barvy

| Index | Označení | Rozměr cm | Napětí | Výkon kW | Hmotnost kg | Počet van | Barva | Ovládání | Rozsah teplot ° C | Kapacita GN | Cena bez DPH |
|---|---|---|---|---|---|---|---|---|---|---|---|
| 00007216 | TR - red SQ 8 | 150 x 122 x 148 | 230 V / 50 Hz | 6,1 | 183 | 1 | wengé | digitální | 30-90 | 8x 1/1-200 | 125 490,- |

## TR - brown 3 Vitrína vyhřívaná sklokeramická GN 3-1/1

**89 990,-**

## TR - brown 4 Vitrína vyhřívaná sklokeramická GN 4-1/1

**109 490,-**

## TR - brown 6 Vitrína vyhřívaná sklokeramická GN 6-1/1

**139 990,-**

- moderní hranatý desing
- možnost nabídky různých barev dle RAL
- 4 pojízdná kolečka (brzděná)
- kapacita 3x, 4x a 6x GN 1/1
- možnost sestavy výdejních linek
- ohřev potravin na sklokeramické desce bez prolisu a za pomocí vrchních halogenových světel
- udržování potravin od 60° C do 100° C
- možnost objednat boční manipulační plochy
- standardní barva ●, na objednávku ● bez příplatku
- barvy RAL za příplatek 10%
- záruka trvanlivosti barvy

| Index | Označení | Rozměr cm | Napětí | Výkon kW | Hmotnost kg | Počet van | Barva | Ovládání | Rozsah teplot ° C | Kapacita GN | Cena bez DPH |
|---|---|---|---|---|---|---|---|---|---|---|---|
| 00007217 | TR - brown 3 | 117 x 65 x 149 | 400 V / 50 Hz | 1,555 | 142 | 1 | wengé | digitální | 60-100 | 4x 1/1 | 89 990,- |
| 00007218 | TR - brown 4 | 150 x 65 x 149 | 230 V / 50 Hz | 2,19 | 180 | 1 | wengé | digitální | 60-100 | 6x 1/1 | 109 490,- |
| 00007219 | TR - brown 6 | 215 x 65 x 149 | 230 V / 50 Hz | 3,81 | 235 | 1 | wengé | digitální | 60-100 | 8x 1/1 | 139 990,- |

# VITRÍNY - PŘÍSLUŠENSTVÍ

## SCOW3 Police dřevěná 3

**3 490,-**

## SCOW4 Police dřevěná 4

**4 590,-**

## SCOW6 Police dřevěná 6

**5 190,-**

- standardní barva ●, na objednávku ● bez příplatku
- barvy RAL za příplatek 10%
- záruka trvanlivosti barvy

| Index | Označení | Rozměr cm | Cena bez DPH |
|---|---|---|---|
| 00007220 | SCOW3 | 117 x 22 | 3 490,- |
| 00007221 | SCOW4 | 150 x 22 | 4 590,- |
| 00007222 | SCOW6 | 215 x 22 | 5 190,- |

## SCOX3 Police nerezová 3 — 3 990,-
## SCOX4 Police nerezová 4 — 5 249,-
## SCOX6 Police nerezová 6 — 6 690,-

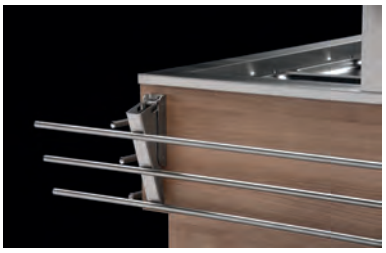

| Index | Označení | Rozměr cm | Cena bez DPH |
|---|---|---|---|
| 00007223 | SCOX3 | 117 x 22 | 3 990,- |
| 00007224 | SCOX4 | 150 x 22 | 5 249,- |
| 00007225 | SCOX6 | 215 x 22 | 6 690,- |

## SCOSQW4 Police dřevěná 4 — 3 590,-
## SCOSQW8 Police dřevěná 8 — 4 790,-

- standardní barva ●, na objednávku ● bez příplatku
- barvy RAL za příplatek 10%
- záruka trvanlivosti barvy

| Index | Označení | Rozměr cm | Cena bez DPH |
|---|---|---|---|
| 00007226 | SCOSQW4 | 117 x 22 | 3 590,- |
| 00007227 | SCOSQW8 | 170 x 22 | 4 790,- |

## SCOSPASQX4 Police nerezová 4 — 4 990,-
## SCOSPASQX8 Police nerezová 8 — 5 790,-

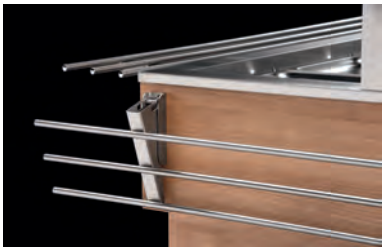

| Index | Označení | Rozměr cm | Cena bez DPH |
|---|---|---|---|
| 00007228 | SCOSPASQX4 | 150 x 22 | 4 990,- |
| 00007229 | SCOSPASQX8 | 170 x 22 | 5 790,- |

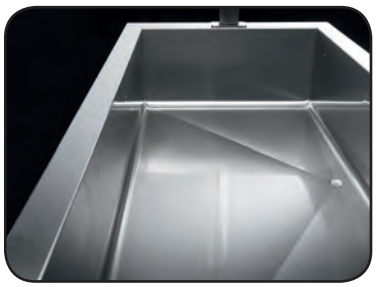

# VODNÍ LÁZNĚ POJÍZDNÉ

## BMPD - 2 - 1/1 Vodní lázeň pojízdná dělená

**19 990,-**

- 2x GN1/1-200
- sam. ovládání pro každou vanu
- kontrolka zapnutí a vyhřátí
- regulace teploty 30-90° C
- ovládání na delší straně
- 2x výpustný ventil
- celonerezové provedení
- 2x nebrzděná kolečka Ø 12 cm
- 2x brzděná kolečka Ø 12,5 cm

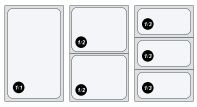

3 varianty uložení GN v jedné vaně

| Index | Označení | Rozměr cm | Napětí | Výkon kW | Počet van | Ovládání | Rozsah teplot ° C | Kapacita GN | Cena bez DPH |
|---|---|---|---|---|---|---|---|---|---|
| 00000077 | BMPD - 2 - 1/1 | 85 x 68 x 90 | 230 V / 50 Hz | 1,4 | 2 | delší strana | 30-90 | 2x 1/1-200 | 19 990,- |

## BMPD - 3 - 1/1 Vodní lázeň pojízdná dělená

**24 990,-**

- 3x GN1/1-200
- sam. ovládání pro každou vanu
- kontrolka zapnutí a vyhřátí
- regulace teploty 30-90° C
- ovládání na delší straně
- 3x výpustný ventil
- celonerezové provedení
- 2x nebrzděná kolečka Ø 12 cm
- 2x brzděná kolečka Ø 12,5 cm

3 varianty uložení GN v jedné vaně

| Index | Označení | Rozměr cm | Napětí | Výkon kW | Počet van | Ovládání | Rozsah teplot ° C | Kapacita GN | Cena bez DPH |
|---|---|---|---|---|---|---|---|---|---|
| 00000078 | BMPD - 3 - 1/1 | 125 x 68 x 90 | 230 V / 50 Hz | 2,1 | 3 | delší strana | 30-90 | 3x 1/1-200 | 24 990,- |

## BMPD - 4 - 1/1 Vodní lázeň pojízdná dělená

**31 490,-**

- 4x GN1/1-200
- sam. ovládání pro každou vanu
- kontrolka zapnutí a vyhřátí
- regulace teploty 30-90° C
- ovládání na delší straně
- 4x výpustný ventil
- celonerezové provedení
- 2x nebrzděná kolečka Ø 12 cm
- 2x brzděná kolečka Ø 12,5 cm

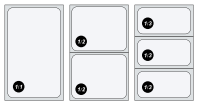

3 varianty uložení GN v jedné vaně

| Index | Označení | Rozměr cm | Napětí | Výkon kW | Počet van | Ovládání | Rozsah teplot ° C | Kapacita GN | Cena bez DPH |
|---|---|---|---|---|---|---|---|---|---|
| 00000079 | BMPD - 4 - 1/1 | 166 x 68 x 90 | 230 V / 50 Hz | 2,8 | 4 | delší strana | 30-90 | 4x 1/1-200 | 31 490,- |

# VODNÍ LÁZNĚ STABILNÍ

## BMSD - 2 - 1/1 Vodní lázeň stabilní dělená

**18 490,-**

- 2x GN1/1-200
- sam. ovládání pro každou vanu
- kontrolka zapnutí a vyhřátí
- regulace teploty 30-90° C
- ovládání na delší straně
- 2x výpustný ventil
- celonerezové provedení
- výškově seřiditelné nohy

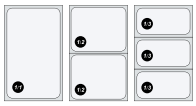

3 varianty uložení GN v jedné vaně

| Index | Označení | Rozměr cm | Napětí | Výkon kW | Počet van | Ovládání | Rozsah teplot ° C | Kapacita GN | Cena bez DPH |
|---|---|---|---|---|---|---|---|---|---|
| 00000083 | BMSD - 2 - 1/1 | 80 x 60 x 90 | 230 V / 50 Hz | 1,4 | 2 | delší strana | 30-90 | 2x 1/1-200 | 18 490,- |

## BMSD - 3 - 1/1 Vodní lázeň stabilní dělená

**23 990,-**

- 3x GN1/1-200
- sam. ovládání pro každou vanu
- kontrolka zapnutí a vyhřátí
- regulace teploty 30-90° C
- ovládání na delší straně
- 3x výpustný ventil
- celonerezové provedení
- výškově seřiditelné nohy

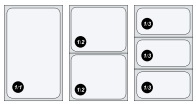

3 varianty uložení GN v jedné vaně

| Index | Označení | Rozměr cm | Napětí | Výkon kW | Počet van | Ovládání | Rozsah teplot ° C | Kapacita GN | Cena bez DPH |
|---|---|---|---|---|---|---|---|---|---|
| 00000084 | BMSD - 3 - 1/1 | 120 x 60 x 90 | 230 V / 50 Hz | 2,1 | 3 | delší strana | 30-90 | 3x 1/1-200 | 23 990,- |

## BMSD - 4 - 1/1 Vodní lázeň stabilní dělená

**29 990,-**

- 4x GN1/1-200
- sam. ovládání pro každou vanu
- kontrolka zapnutí a vyhřátí
- regulace teploty 30-90° C
- ovládání na delší straně
- 4x výpustný ventil
- celonerezové provedení
- výškově seřiditelné nohy

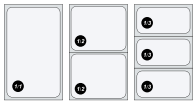

3 varianty uložení GN v jedné vaně

| Index | Označení | Rozměr cm | Napětí | Výkon kW | Počet van | Ovládání | Rozsah teplot ° C | Kapacita GN | Cena bez DPH |
|---|---|---|---|---|---|---|---|---|---|
| 00000085 | BMSD - 4 - 1/1 | 161 x 60 x 90 | 230 V / 50 Hz | 2,8 | 4 | delší strana | 30-90 | 4x 1/1-200 | 29 990,- |

# VODNÍ LÁZNĚ POJÍZDNÉ

## BMPK - 2 - 1/1 Vodní lázeň pojízdná dělená

**19 990,-**

- 2x GN1/1-200
- sam. ovládání pro každou vanu
- kontrolka zapnutí a vyhřátí
- regulace teploty 30-90° C
- ovládání na kratší straně
- 2x výpustný ventil
- celonerezové provedení
- 2x nebrzděná kolečka Ø 12 cm
- 2x brzděná kolečka Ø 12,5 cm

3 varianty uložení GN v jedné vaně

| Index | Označení | Rozměr cm | Napětí | Výkon kW | Počet van | Ovládání | Rozsah teplot ° C | Kapacita GN | Cena bez DPH |
|---|---|---|---|---|---|---|---|---|---|
| 00000080 | BMPK - 2 - 1/1 | 91 x 65 x 90 | 230 V / 50 Hz | 1,4 | 2 | kratší strana | 30-90 | 2x 1/1-200 | 19 990,- |

## BMPK - 3 - 1/1 Vodní lázeň pojízdná dělená

**24 990,-**

- 3x GN1/1-200
- sam. ovládání pro každou vanu
- kontrolka zapnutí a vyhřátí
- regulace teploty 30-90° C
- ovládání na kratší straně
- 3x výpustný ventil
- celonerezové provedení
- 2x nebrzděná kolečka Ø 12 cm
- 2x brzděná kolečka Ø 12,5 cm

3 varianty uložení GN v jedné vaně

| Index | Označení | Rozměr cm | Napětí | Výkon kW | Počet van | Ovládání | Rozsah teplot ° C | Kapacita GN | Cena bez DPH |
|---|---|---|---|---|---|---|---|---|---|
| 00000081 | BMPK - 3 - 1/1 | 131 x 65 x 90 | 230 V / 50 Hz | 2,1 | 3 | kratší strana | 30-90 | 3x 1/1-200 | 24 990,- |

## BMPK - 4 - 1/1 Vodní lázeň pojízdná dělená

**31 490,-**

- 4x GN1/1-200
- sam. ovládání pro každou vanu
- kontrolka zapnutí a vyhřátí
- regulace teploty 30-90° C
- ovládání na kratší straně
- 4x výpustný ventil
- celonerezové provedení
- 2x nebrzděná kolečka Ø 12 cm
- 2x brzděná kolečka Ø 12,5 cm

3 varianty uložení GN v jedné vaně

| Index | Označení | Rozměr cm | Napětí | Výkon kW | Počet van | Ovládání | Rozsah teplot ° C | Kapacita GN | Cena bez DPH |
|---|---|---|---|---|---|---|---|---|---|
| 00000082 | BMPK - 4 - 1/1 | 171 x 65 x 90 | 230 V / 50 Hz | 2,8 | 4 | kratší strana | 30-90 | 4x 1/1-200 | 31 490,- |

# VODNÍ LÁZNĚ STABILNÍ

## BMSK - 2 - 1/1 Vodní lázeň stabilní dělená

**18 490,-**

- 2x GN1/1-200
- sam. ovládání pro každou vany
- kontrolka zapnutí a vyhřátí
- regulace teploty 30-90° C
- ovládání na kratší straně
- 2x výpustný ventil
- celonerezové provedení
- výškově seřiditelné nohy

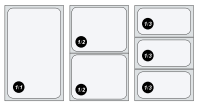

3 varianty uložení GN v jedné vaně

| Index | Označení | Rozměr cm | Napětí | Výkon kW | Počet van | Ovládání | Rozsah teplot ° C | Kapacita GN | Cena bez DPH |
|---|---|---|---|---|---|---|---|---|---|
| 00000086 | BMSK - 2 - 1/1 | 80 x 60 x 90 | 230 V / 50 Hz | 1,4 | 2 | kratší strana | 30-90 | 2x 1/1-200 | 18 490,- |

## BMSK - 3 - 1/1 Vodní lázeň stabilní dělená

**23 990,-**

- 3x GN1/1-200
- sam. ovládání pro každou vanu
- kontrolka zapnutí a vyhřátí
- regulace teploty 30-90° C
- ovládání na kratší straně
- 3x výpustný ventil
- celonerezové provedení
- výškově seřiditelné nohy

3 varianty uložení GN v jedné vaně

| Index | Označení | Rozměr cm | Napětí | Výkon kW | Počet van | Ovládání | Rozsah teplot ° C | Kapacita GN | Cena bez DPH |
|---|---|---|---|---|---|---|---|---|---|
| 00000087 | BMSK - 3 - 1/1 | 120 x 60 x 90 | 230 V / 50 Hz | 2,1 | 3 | kratší strana | 30-90 | 3x 1/1-200 | 23 990,- |

## BMSK - 4 - 1/1 Vodní lázeň stabilní dělená

**29 990,-**

- 4x GN1/1-200
- sam. ovládání pro každou vanu
- kontrolka zapnutí a vyhřátí
- regulace teploty 30-90° C
- ovládání na kratší straně
- 4x výpustný ventil
- celonerezové provedení
- výškově seřiditelné nohy

3 varianty uložení GN v jedné vaně

| Index | Označení | Rozměr cm | Napětí | Výkon kW | Počet van | Ovládání | Rozsah teplot ° C | Kapacita GN | Cena bez DPH |
|---|---|---|---|---|---|---|---|---|---|
| 00005945 | BMSK - 4 - 1/1 | 161 x 60 x 90 | 230 V / 50 Hz | 2,8 | 4 | kratší strana | 30-90 | 4x 1/1-200 | 29 990,- |

# VODNÍ LÁZNĚ POJÍZDNÉ

## BMPK - 3120CS Vodní lázeň pojízdná dělená - ovládání na kratší straně — 31 490,-

## BMPD - 3120CS Vodní lázeň pojízdná dělená - ovládání na delší straně — 31 490,-

- 3x GN1/1-200
- ovládaní na krátké i dlouhé straně
- pro každou GN vlastní termoregulace 30 - 90° C
- každá vana vlastní výpusť (1/2´) do podstavby
- celonerezové provedení
- 2x nebrzděná kolečka Ø 12 cm
- 2x brzděná kolečka Ø 12,5 cm
- možnost dveří z obou stran podstavby nebo jenom z jedné strany

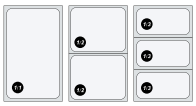

3 varianty uložení GN v jedné vaně

| Index | Označení | Rozměr cm | Napětí | Výkon kW | Počet van | Ovládání | Rozsah teplot ° C | Kapacita GN | Cena bez DPH |
|---|---|---|---|---|---|---|---|---|---|
| 00007105 | BMPK - 3120CS | 130 x 65 x 90 | 230 V / 50 Hz | 2,1 | 3 | kratší strana | 30-90 | 3x 1/1-200 | 31 490,- |
| 00007291 | BMPD - 3120CS | 125 x 68 x 90 | 230 V / 50 Hz | 2,1 | 3 | delší strana | 30-90 | 3x 1/1-200 | 31 490,- |

Gastronádoby ..... 19

Víka ke gastronádobám ..... 21

Smaltované a teflonové gastronádoby ..... 23

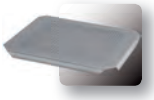

Dělicí lišty a falešná dna ..... 24

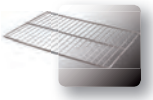

Rošty nerezové ..... 24

Polykarbonátové gastronádoby a víka ..... 25

Hrnce nerezové a kastroly ..... 26

Termoporty ..... 27

Servírovací vozíky ..... 28

Regálové vozíky ..... 29

Podnosy ..... 30

Veškerá zobrazení v katalogu jsou pouze ilustrační

## Gastronádoby

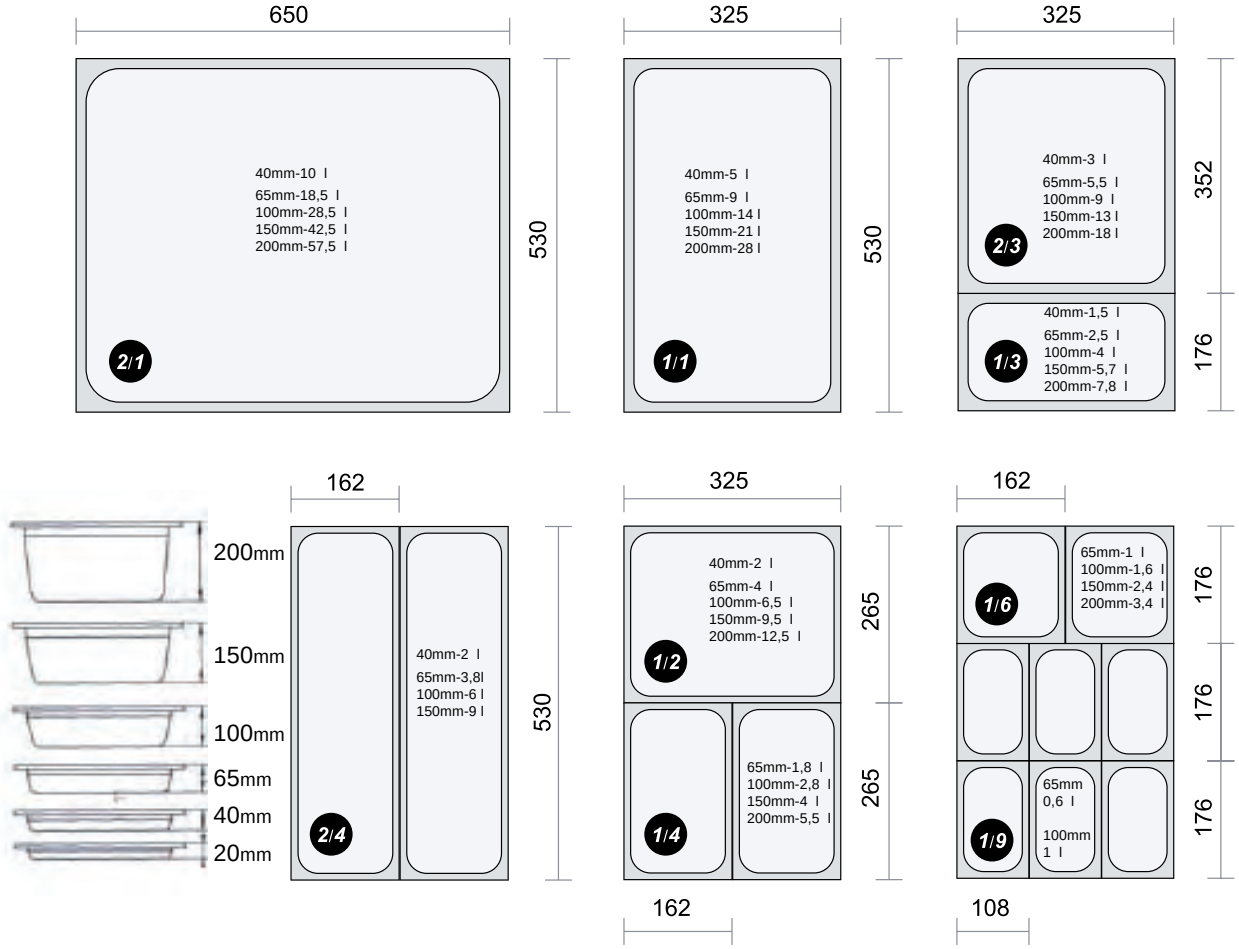

# PLNÉ GASTRONÁDOBY

## GN zmrzlinová

| Index | Označení | Rozměr cm | Objem l | Cena bez DPH |
|---|---|---|---|---|
| 00001188 | 330x165x150 | 33 x 16,5 x 15 | 3 | 365,- |
| 00001189 | 360x165x120 | 36 x 16,5 x 12 | 5 | 355,- |
| 00001190 | 360x165x150 | 36 x 16,5 x 15 | 7 | 429,- |

## GN plná 2/1

| Index | Označení | Rozměr cm | Objem l | Cena bez DPH |
|---|---|---|---|---|
| 00001310 | GN - 2/1-20 | 65 x 53 x 2 | | 680,- |
| 00001316 | GN - 2/1-40 | 65 x 53 x 4 | 11 | 765,- |
| 00001319 | GN - 2/1-65 | 65 x 53 x 6,5 | 18 | 829,- |
| 00001302 | GN - 2/1-100 | 65 x 53 x 10 | 30 | 1 040,- |
| 00001306 | GN - 2/1-150 | 65 x 53 x 15 | 42,8 | 1 555,- |
| 00001312 | GN - 2/1-200 | 65 x 53 x 20 | 58 | 1 669,- |

## GN plná 1/1

| Index | Označení | Rozměr cm | Objem l | Cena bez DPH |
|---|---|---|---|---|
| 00001205 | GN - 1/1-20 | 53 x 32,5 x 2 | | 315,- |
| 00001216 | GN - 1/1-40 | 53 x 32,5 x 4 | | 355,- |
| 00001220 | GN - 1/1-65 | 53 x 32,5 x 6,5 | 8,8 | 429,- |
| 00001192 | GN - 1/1-100 | 53 x 32,5 x 10 | 13,7 | 505,- |
| 00001198 | GN - 1/1-150 | 53 x 32,5 x 15 | 20 | 735,- |
| 00001208 | GN - 1/1-200 | 53 x 32,5 x 20 | 27,8 | 880,- |

## GN plná 2/3

| Index | Označení | Rozměr cm | Objem l | Cena bez DPH |
|---|---|---|---|---|
| 00001332 | GN - 2/3-20 | 35,2 x 32,5 x 2 | | 219,- |
| 00001340 | GN - 2/3-40 | 35,2 x 32,5 x 4 | | 280,- |
| 00001343 | GN - 2/3-65 | 35,2 x 32,5 x 6,5 | 5,8 | 325,- |
| 00001323 | GN - 2/3-100 | 35,2 x 32,5 x 10 | 9 | 405,- |
| 00001327 | GN - 2/3-150 | 35,2 x 32,5 x 15 | 13 | 559,- |
| 00001334 | GN - 2/3-200 | 35,2 x 32,5 x 20 | 17 | 669,- |

## GN plná 2/4

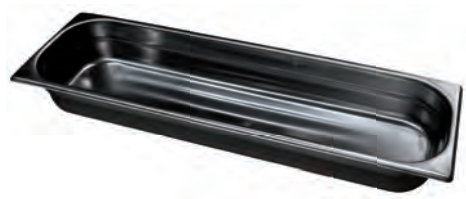

| Index | Označení | Rozměr cm | Objem l | Cena bez DPH |
|---|---|---|---|---|
| 00001351 | GN - 2/4-20 | 53 x 16,4 x 2 | | 260,- |
| 00001352 | GN - 2/4-40 | 53 x 16,4 x 4 | | 289,- |
| 00001353 | GN - 2/4-65 | 53 x 16,4 x 6,5 | 4 | 345,- |
| 00001347 | GN - 2/4-100 | 53 x 16,4 x 10 | 6 | 419,- |
| 00001349 | GN - 2/4-150 | 53 x 16,4 x 15 | 9,2 | 525,- |

*Příplatek za ucha 59,-*

## GN plná 1/2

| Index | Označení | Rozměr cm | Objem l | Cena bez DPH |
|---|---|---|---|---|
| 00001237 | GN - 1/2-20 | 26,5 x 32,5 x 2 | | 185,- |
| 00001248 | GN - 1/2-40 | 26,5 x 32,5 x 4 | | 225,- |
| 00001251 | GN - 1/2-65 | 26,5 x 32,5 x 6,5 | 4 | 225,- |
| 00001226 | GN - 1/2-100 | 26,5 x 32,5 x 10 | 6,1 | 325,- |
| 00001231 | GN - 1/2-150 | 26,5 x 32,5 x 15 | 9,2 | 450,- |
| 00001240 | GN - 1/2-200 | 26,5 x 32,5 x 20 | 12 | 550,- |

## GN plná 1/3

| Index | Označení | Rozměr cm | Objem l | Cena bez DPH |
|---|---|---|---|---|
| 00001263 | GN - 1/3-20 | 17,6 x 32,5 x 2 | | 130,- |
| 00001268 | GN - 1/3-40 | 17,6 x 32,5 x 4 | 1 | 179,- |
| 00001269 | GN - 1/3-65 | 17,6 x 32,5 x 6,5 | 2,4 | 189,- |
| 00001256 | GN - 1/3-100 | 17,6 x 32,5 x 10 | 3,5 | 240,- |
| 00001259 | GN - 1/3-150 | 17,6 x 32,5 x 15 | 5,4 | 365,- |
| 00001264 | GN - 1/3-200 | 17,6 x 32,5 x 20 | 7,2 | 430,- |

## GN plná 1/4

| Index | Označení | Rozměr cm | Objem l | Cena bez DPH |
|---|---|---|---|---|
| 00001278 | GN - 1/4-20 | 26,5 x 16,2 x 2 | | 135,- |
| 00001282 | GN - 1/4-40 | 26,5 x 16,2 x 4 | | 155,- |
| 00001283 | GN - 1/4-65 | 26,5 x 16,2 x 6,5 | 1,7 | 170,- |
| 00001272 | GN - 1/4-100 | 26,5 x 16,2 x 10 | 2,5 | 209,- |
| 00001275 | GN - 1/4-150 | 26,5 x 16,2 x 15 | 3,8 | 290,- |
| 00001279 | GN - 1/4-200 | 26,5 x 16,2 x 20 | 4,8 | 379,- |

## GN plná 1/6

| Index | Označení | Rozměr cm | Objem l | Cena bez DPH |
|---|---|---|---|---|
| 00001295 | GN - 1/6-65 | 17,6 x 16,2 x 6,5 | 1 | 169,- |
| 00001286 | GN - 1/6-100 | 17,6 x 16,2 x 10 | 1,5 | 195,- |
| 00001289 | GN - 1/6-150 | 17,6 x 16,2 x 15 | 2,3 | 260,- |
| 00001292 | GN - 1/6-200 | 17,6 x 16,2 x 20 | 3,2 | 470,- |

## GN plná 1/9

| Index | Označení | Rozměr cm | Objem l | Cena bez DPH |
|---|---|---|---|---|
| 00001300 | GN - 1/9-65 | 17,6 x 10,8 x 6,5 | 0,5 | 155,- |
| 00001298 | GN - 1/9-100 | 17,6 x 10,8 x 10 | 0,7 | 219,- |

***Příplatek za ucha 59,-***

# DĚROVANÉ GASTRONÁDOBY

## GN děrovaná 2/1

| Index | Označení | Rozměr cm | Objem l | Cena bez DPH |
|---|---|---|---|---|
| 00001311 | GND - 2/1-20 | 65 x 53 x 2 | | 860,- |
| 00001317 | GND - 2/1-40 | 65 x 53 x 4 | 11 | 990,- |
| 00001320 | GND - 2/1-65 | 65 x 53 x 6,5 | 18 | 1 029,- |
| 00001303 | GND - 2/1-100 | 65 x 53 x 10 | 30 | 1 429,- |
| 00001307 | GND - 2/1-150 | 65 x 53 x 15 | 42,8 | 2 200,- |
| 00001313 | GND - 2/1-200 | 65 x 53 x 20 | 58 | 2 615,- |

## GN děrovaná 1/1

| Index | Označení | Rozměr cm | Objem l | Cena bez DPH |
|---|---|---|---|---|
| 00001206 | GND - 1/1-20 | 53 x 32,5 x 2 | | 389,- |
| 00001217 | GND - 1/1-40 | 53 x 32,5 x 4 | | 419,- |
| 00001221 | GND - 1/1-65 | 53 x 32,5 x 6,5 | 8,8 | 525,- |
| 00001194 | GND - 1/1-100 | 53 x 32,5 x 10 | 13,7 | 779,- |
| 00001199 | GND - 1/1-150 | 53 x 32,5 x 15 | 20 | 1 049,- |
| 00001210 | GND - 1/1-200 | 53 x 32,5 x 20 | 27,8 | 1 250,- |

## GN děrovaná 2/3

| Index | Označení | Rozměr cm | Objem l | Cena bez DPH |
|---|---|---|---|---|
| 00001333 | GND - 2/3-20 | 35,2 x 32,5 x 2 | | 290,- |
| 00001341 | GND - 2/3-40 | 35,2 x 32,5 x 4 | | 345,- |
| 00001344 | GND - 2/3-65 | 35,2 x 32,5 x 6,5 | 5,8 | 389,- |
| 00001324 | GND - 2/3-100 | 35,2 x 32,5 x 10 | 9 | 629,- |
| 00001329 | GND - 2/3-150 | 35,2 x 32,5 x 15 | 13 | 765,- |
| 00001336 | GND - 2/3-200 | 35,2 x 32,5 x 20 | 17 | 920,- |

## GN děrovaná 1/2

| Index | Označení | Rozměr cm | Objem l | Cena bez DPH |
|---|---|---|---|---|
| 00001238 | GND - 1/2-20 | 26,5 x 32,5 x 2 | | 240,- |
| 00001249 | GND - 1/2-40 | 26,5 x 32,5 x 4 | | 269,- |
| 00001252 | GND - 1/2-65 | 26,5 x 32,5 x 6,5 | 4 | 315,- |
| 00001227 | GND - 1/2-100 | 26,5 x 32,5 x 10 | 6,1 | 480,- |
| 00001232 | GND - 1/2-150 | 26,5 x 32,5 x 15 | 9,2 | 680,- |
| 00001242 | GND - 1/2-200 | 26,5 x 32,5 x 20 | 12 | 799,- |

***Příplatek za ucha 59,-***

# VÍKA KE GASTRONÁDOBÁM

## Víko pro GN 1/1

- V - 1/1

| Index | Označení | Cena bez DPH |
|---|---|---|
| 00005024 | Víko obyčejné | 305,- |
| 00005029 | Víko s otvory pro ucha | 345,- |
| 00005028 | Víko s otvorem pro naběračku | 330,- |
| 00005027 | Víko s otvory pro ucha a naběračku | 370,- |
| 00005032 | Víko se silikonovým těsněním | 985,- |
| 00005033 | Víko se silikonovým těsněním a otvory pro ucha | 1 029,- |

## Víko pro GN 2/3

- V - 2/3

| Index | Označení | Cena bez DPH |
|---|---|---|
| 00005069 | Víko obyčejné | 240,- |
| 00005074 | Víko s otvory pro ucha | 280,- |
| 00005073 | Víko s otvorem pro naběračku | 269,- |
| 00005072 | Víko s otvory pro ucha a naběračku | 309,- |
| 00005075 | Víko se silikonovým těsněním | 789,- |
| 00005076 | Víko se silikonovým těsněním a otvory pro ucha | 829,- |

## Víko pro GN 2/4

- V - 2/4

| Index | Označení | Cena bez DPH |
|---|---|---|
| 00005077 | Víko obyčejné | 259,- |
| 00005039 | Víko s otvory pro ucha | 299,- |

## Víko pro GN 1/2

- V - 1/2

| Index | Označení | Cena bez DPH |
|---|---|---|
| 00005034 | Víko obyčejné | 189,- |
| 00005039 | Víko s otvory pro ucha | 230,- |
| 00005038 | Víko s otvorem pro naběračku | 215,- |
| 00005037 | Víko s otvory pro ucha a naběračku | 260,- |
| 00005041 | Víko se silikonovým těsněním | 735,- |
| 00005042 | Víko se silikonovým těsněním a otvory pro ucha | 775,- |

## Víko pro GN 1/3

- V - 1/3

| Index | Označení | Cena bez DPH |
|---|---|---|
| 00005043 | Víko obyčejné | 145,- |
| 00005048 | Víko s otvory pro ucha | 189,- |
| 00005047 | Víko s otvorem pro naběračku | 170,- |
| 00005046 | Víko s otvory pro ucha a naběračku | 215,- |
| 00005050 | Víko se silikonovým těsněním | 655,- |
| 00005051 | Víko se silikonovým těsněním a otvory pro ucha | 699,- |

## Víko pro GN 1/4

- V - 1/4

| Index | Označení | Cena bez DPH |
|---|---|---|
| 00005052 | Víko obyčejné | 125,- |
| 00005055 | Víko s otvory pro ucha | 165,- |
| 00005054 | Víko s otvorem pro naběračku | 150,- |
| 00005053 | Víko s otvory pro ucha a naběračku | 190,- |
| 00005057 | Víko se silikonovým těsněním | 555,- |
| 00005058 | Víko se silikonovým těsněním a otvory pro ucha | 599,- |

## Víko pro GN 1/6

- V - 1/6

| Index | Označení | Cena bez DPH |
|---|---|---|
| 00005059 | Víko obyčejné | 110,- |
| 00005062 | Víko s otvory pro ucha | 150,- |
| 00005061 | Víko s otvorem pro naběračku | 139,- |
| 00005060 | Víko s otvory pro ucha a naběračku | 179,- |
| 00005064 | Víko se silikonovým těsněním | 500,- |
| 00005065 | Víko se silikonovým těsněním a otvory pro ucha | 545,- |

## Víko pro GN 1/9

- V - 1/9

| Index | Označení | Cena bez DPH |
|---|---|---|
| 00005066 | Víko obyčejné | 89,- |
| 00005067 | Víko s otvorem pro naběračku | 121,- |

- **Podmínky pro použití vík se silikonovým těsněním:**
- **Víka se silikonovým těsněním nevystavovat teplotám nad 100°C. Při vyšších teplotách hrozí narušení spoje těsnění s víkem a následně k odpadnutí těsnění.**
- **Při použití uzávěru vyrovnávacího otvoru je nutné před odejmutím víka otvor otevřít a vyrovnat tlak. Při násilném odklopení víka hrozí odtrhnutí těsnění.**

# SMALTOVANÉ GASTRONÁDOBY

## Smaltované gastronádoby 1/1

| Index | Označení | Rozměr cm | Objem l | Cena bez DPH |
|---|---|---|---|---|
| 00001207 | GNS - 1/1-20 | 53 x 32,5 x 2 | | 345,- |
| 00001218 | GNS - 1/1-40 | 53 x 32,5 x 4 | | 389,- |
| 00001224 | GNS - 1/1-65 | 53 x 32,5 x 6,5 | 8,8 | 409,- |

# TEFLONOVÉ GASTRONÁDOBY

**GN - 1/1 T hl.** **Teflonová gastronádoba hladká** **1 049,-**

**GN - 1/1 T vr.** **Teflonová gastronádoba vroubkovaná** **1 049,-**

**GN - 1/1 mF.** **Teflonová gastronádoba na mafiny / vejce** **1 049,-**

| Index | Označení | Rozměr cm | Objem l | Cena bez DPH |
|---|---|---|---|---|
| 00006369 | GN - 1/1 T hl. | 53 x 32,5 x 2 | | 1 049,- |
| 00006370 | GN - 1/1 T vr. | 53 x 32,5 x 2 | | 1 049,- |
| 00006368 | GN - 1/1 mF. | 53 x 32,5 x 2 | 12x sázené vejce | 1 049,- |

## DĚLICÍ LIŠTY

### Dělicí lišta

| Index | Označení | Cena bez DPH |
|---|---|---|
| 00004061 | SP-325 | 49,- |
| 00004064 | SP-530 | 59,- |

## NEREZOVÉ ROŠTY

### Rošty

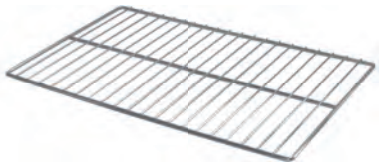

| Index | Označení | Rozměr cm | Cena bez DPH |
|---|---|---|---|
| 00003765 | R - 1/1 | 53 x 32,5 x 0,5 | 345,- |
| 00003767 | R - 2/3 | 35,2 x 32,5 x 0,5 | 295,- |
| 00003766 | R - 2/1 | 65 x 53 x 0,5 | 599,- |

## FALEŠNÁ DNA

### Falešné dno nerezové / polykarbonátové

| Index | Označení | Cena bez DPH |
|---|---|---|
| 00000851 | FD - 1/1 | 470,- |
| 00000859 | FD - 2/3 | 369,- |
| 00000853 | FD - 1/2 | 299,- |
| 00000855 | FD - 1/3 | 155,- |

| Index | Označení | Cena bez DPH |
|---|---|---|
| 00000852 | FDP - 1/1 | 155,- |
| 00000854 | FDP - 1/2 | 80,- |
| 00000856 | FDP - 1/3 | 75,- |
| 00000857 | FDP - 1/4 | 65,- |
| 00000858 | FDP - 1/6 | 50,- |

## NEREZOVÉ ROŠTY

### Rošt na kuřata GN 1/1

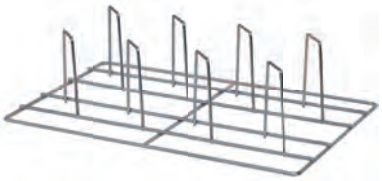

| Index | Rozměr cm | Cena bez DPH |
|---|---|---|
| 00003759 | 53 x 32,5 x 13 | 645,- |

### Rošt na knedlíky GN 1/1

| Index | Rozměr cm | Provedení | Cena bez DPH |
|---|---|---|---|
| 00003758 | 53 x 32,5 x 13 | 5 pozic | 1 775,- |
| 00003757 | 53 x 32,5 x 13 | 3 pozice | 1 670,- |

### Koš fritovací

| Index | Rozměr cm | Cena bez DPH |
|---|---|---|
| 00001956 | GN 1/1 - 40 | 1 355,- |
| 00005792 | GN 2/3 - 40 | 1 250,- |

## KONTEJNER VÝDEJNÍ NA PŘÍBORY

### Kontejner na příbory

| Index | Označení | Cena bez DPH |
|---|---|---|
| 00000209 | C - 1304 | 139,- |

# POLYKARBONÁTOVÉ GASTRONÁDOBY

## GN polykarbonátové 1/1

| Index | Označení | Rozměr cm | Objem l | Cena bez DPH |
|---|---|---|---|---|
| 00001223 | GNP - 1/1-65 | 53 x 32,5 x 6,5 | | 289,- |
| 00001196 | GNP - 1/1-100 | 53 x 32,5 x 10 | 13,7 | 369,- |
| 00001201 | GNP - 1/1-150 | 53 x 32,5 x 15 | 20 | 465,- |
| 00001213 | GNP - 1/1-200 | 53 x 32,5 x 20 | 27,8 | 599,- |

## GN polykarbonátové 1/2

| Index | Označení | Rozměr cm | Objem l | Cena bez DPH |
|---|---|---|---|---|
| 00001254 | GNP - 1/2-65 | 26,5 x 32,5 x 6,5 | 4 | 169,- |
| 00001229 | GNP - 1/2-100 | 26,5 x 32,5 x 10 | 6,1 | 199,- |
| 00001234 | GNP - 1/2-150 | 26,5 x 32,5 x 15 | 9,2 | 270,- |
| 00001245 | GNP - 1/2-200 | 26,5 x 32,5 x 20 | 12 | 300,- |

## GN polykarbonátové 1/3

| Index | Označení | Rozměr cm | Objem l | Cena bez DPH |
|---|---|---|---|---|
| 00001270 | GNP - 1/3-65 | 17,6 x 32,5 x 6,5 | 2,4 | 135,- |
| 00001257 | GNP - 1/3-100 | 17,6 x 32,5 x 10 | 3,5 | 159,- |
| 00001261 | GNP - 1/3-150 | 17,6 x 32,5 x 15 | 5,4 | 209,- |
| 00001266 | GNP - 1/3-200 | 17,6 x 32,5 x 20 | 7,2 | 250,- |

## GN polykarbonátové 1/4

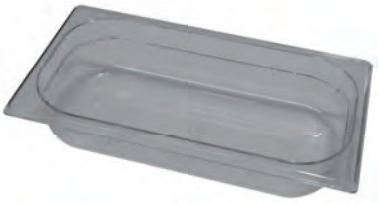

| Index | Označení | Rozměr cm | Objem l | Cena bez DPH |
|---|---|---|---|---|
| 00001284 | GNP - 1/4-65 | 26,5 x 16,2 x 6,5 | 1,7 | 105,- |
| 00001273 | GNP - 1/4-100 | 26,5 x 16,2 x 10 | 2,5 | 115,- |
| 00001276 | GNP - 1/4-150 | 26,5 x 16,2 x 15 | 3,8 | 159,- |
| 00001280 | GNP - 1/4-200 | 26,5 x 16,2 x 20 | 4,8 | 250,- |

## GN polykarbonátové 1/6

| Index | Označení | Rozměr cm | Objem l | Cena bez DPH |
|---|---|---|---|---|
| 00001296 | GNP - 1/6-65 | 17,6 x 16,2 x 6,5 | 1 | 85,- |
| 00001287 | GNP - 1/6-100 | 17,6 x 16,2 x 10 | 1,5 | 95,- |
| 00001290 | GNP - 1/6-150 | 17,6 x 16,2 x 15 | 2,3 | 115,- |
| 00001293 | GNP - 1/6-200 | 17,6 x 16,2 x 20 | 3,2 | 135,- |

## GN polykarbonátové 1/9

| Index | Označení | Rozměr cm | Objem l | Cena bez DPH |
|---|---|---|---|---|
| 00001301 | GNP - 1/9-65 | 17,6 x 10,8 x 6,5 | 0,6 | 79,- |
| 00001299 | GNP - 1/9-100 | 17,6 x 10,8 x 10 | 1 | 83,- |

## Polykarbonátová víka

| Index | Označení | Rozměr cm | Cena bez DPH |
|---|---|---|---|
| 00005031 | VP - 1/1 | 53 x 32,5 | 240,- |
| 00005040 | VP - 1/2 | 26,5 x 32,5 | 145,- |
| 00005049 | VP - 1/3 | 17,6 x 32,5 | 99,- |
| 00005056 | VP - 1/4 | 26,5 x 16,2 | 79,- |
| 00005063 | VP - 1/6 | 17,6 x 16,2 | 55,- |
| 00005068 | VP - 1/9 | 17,6 x 10,8 | 55,- |

## HRNCE NEREZOVÉ

### Hrnce nerezové

- dodáváno bez poklice
- tloušťka 0,8 mm
- vhodné pro použití na elektrické, plynové, sklokeramické a indukční sporáky
- tloušťka dna 6 mm
- konkávní dno

| Index | Označení | Rozměr cm | Objem l | Cena bez DPH |
|---|---|---|---|---|
| 00005334 | HN 16 x 14 | Ø 16 x 14,5 | 2,9 | 450,- |
| 00005335 | HN 20 x 13 | Ø 20 x 13 | 4,1 | 700,- |
| 00005336 | HN 20 x 17 | Ø 20 x 17 | 5,3 | 670,- |
| 00005337 | HN 24 x 15 | Ø 24 x 15 | 7 | 740,- |
| 00005338 | HN 24 x 19 | Ø 24 x 19,5 | 8,8 | 900,- |
| 00001466 | HN 28 x 17 | Ø 28 x 17 | 11 | 990,- |
| 00005343 | HN 32 x 19 | Ø 32 x 19 | 15 | 1 300,- |
| 00001468 | HN 32 x 27,5 | Ø 32 x 27,5 | 22,1 | 1 690,- |
| 00001469 | HN 36 x 29 | Ø 36 x 29 | 29,5 | 2 790,- |
| 00001470 | HN 40 x 25 | Ø 40 x 25 | 32 | 2 750,- |
| 00001471 | HN 45 x 28 | Ø 45 x 28 | 44 | 3 500,- |
| 00001472 | HN 50 x 30 | Ø 50 x 30 | 58 | 4 190,- |

## KASTROLY NEREZOVÉ

### Kastroly nerezové

- dodáváno bez poklice
- tloušťka 0,8 mm
- vhodné pro použití na elektrické, plynové, sklokeramické a indukční sporáky
- tloušťka dna 6 mm
- konkávní dno

| Index | Označení | Rozměr cm | Objem l | Cena bez DPH |
|---|---|---|---|---|
| 00005339 | KN 24 x 10 | Ø 24 x 10,5 | 5 | 690,- |
| 00005340 | KN 28 x 12 | Ø 28 x 12 | 7,4 | 890,- |
| 00001679 | KN 32 x 15 | Ø 32 x 15 | 12,1 | 1 290,- |
| 00001680 | KN 36 x 17 | Ø 36 x 17 | 17,3 | 1 790,- |
| 00001681 | KN 40 x 19 | Ø 40 x 19 | 25 | 2 190,- |
| 00001682 | KN 45 x 22 | Ø 45 x 22 | 35 | 3 190,- |

## RENDLÍKY NEREZOVÉ

### Rendlíky nerezové

- dodáváno bez poklice
- tloušťka 0,8 mm
- vhodné pro použití na elektrické, plynové, sklokeramické a indukční sporáky
- tloušťka dna 6 mm
- konkávní dno

| Index | Označení | Rozměr cm | Objem l | Cena bez DPH |
|---|---|---|---|---|
| 00005341 | RN 20 x 9 | Ø 20 x 9 | 3 | 460,- |
| 00005342 | RN 24 x 11 | Ø 24 x 10,5 | 5 | 730,- |

## POKLICE NEREZOVÉ

### Poklice na hrnce a kastroly

| Index | Označení | Rozměr cm | Cena bez DPH |
|---|---|---|---|
| 00005600 | P 16 | Ø 16 | 150,- |
| 00005599 | P 20 | Ø 20 | 150,- |
| 00005598 | P 24 | Ø 24 | 160,- |
| 00005447 | P 28 | Ø 28 | 220,- |
| 00005442 | P 32 | Ø 32 | 280,- |
| 00005443 | P 36 | Ø 36 | 340,- |
| 00005444 | P 40 | Ø 40 | 410,- |
| 00005445 | P 45 | Ø 45 | 470,- |
| 00005446 | P 50 | Ø 50 | 570,- |

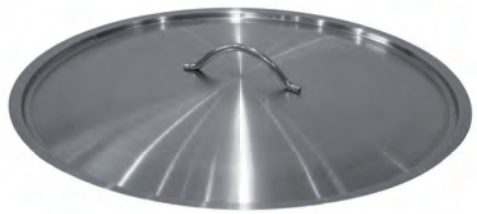

## TERMOPORTY

### COP 1/1 Termoport GN 1/1 COP šedý — 5 090,-

### COP 1/1 Termoport GN 1/1 COP modrý — 5 090,-

- silikonová těsnění víka
- dvě manipulační madla
- čtyři uzavírací spony víka
- termoport s víkem pro uložení:
- 3x GN 1/1 hl. 65 mm
- 2x GN 1/1 hl. 100 mm
- 1x GN 1/1 hl. 200 mm
- lze vložit i GN s uchama
- v ceně nerezová vložka
- termoporty jsou dodány bez gastronádob
- teplotní odolnost materiálu od -30 C do 90 C

| Index | Označení | Rozměr cm | Barva | Cena bez DPH |
|---|---|---|---|---|
| 00004333 | COP 1/1 | 42 x 66 x 30 | Šedá | 5 090,- |
| 00004334 | COP 1/1 | 42 x 66 x 30 | Modrá | 5 090,- |

### FRONT 1/1 Termoport GN 1/1 FRONT — 7 090,-

- silikonová těsnění dveří
- dvě manipulační madla
- termoport s čelními dveřmi pro uložení:
- 4x GN 1/1 hl. 40 mm
- 3x GN 1/1 hl. 65 mm
- 2x GN 1/1 hl. 100 mm + 1x GN 1/1 hl. 65 mm
- 2x GN 1/1 hl. 150 mm
- 1x GN 1/1 hl. 200 mm + 1x GN 1/1 hl. 100 mm
- termoporty jsou dodány bez gastronádob
- teplotní odolnost materiálu od -30 C do 90 C

| Index | Označení | Rozměr cm | Cena bez DPH |
|---|---|---|---|
| 00004335 | FRONT 1/1 | 44 x 64 x 48 | 7 090,- |

### DVT 230 Dveře vyhřívané pro Front 230V — 13 990,-

- ventilátor
- snadná výměna
- silikonové těsnění
- topné těleso
- napájení 230V
- uvedená cena plati pouze pro samostatné dveře
- teplotní odolnost materiálu od -30 C do 90 C

| Index | Označení | Rozměr cm | Cena bez DPH |
|---|---|---|---|
| 00000736 | DVT 230 | 44 x 64 x 48 | 13 990,- |

## VT-3 Vozík na termoporty

**9 290,-**

- 4x kolečko pr. 10 cm
- 2x brzděné kolečko
- madlo chromované
- maximální nosnost 150 kg

| Index | Označení | Rozměr cm | Cena bez DPH |
|---|---|---|---|
| 00005140 | VT-3 | | 9 290,- |

*Graf úbytku tepla*

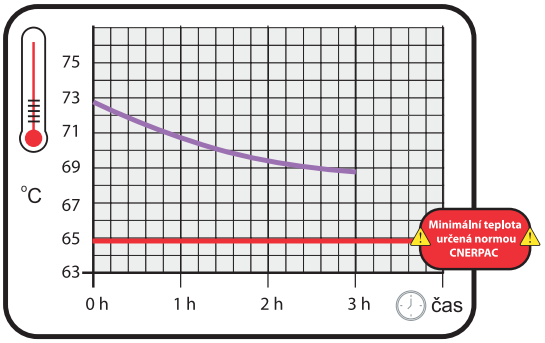


*Graf přírůstku tepla*

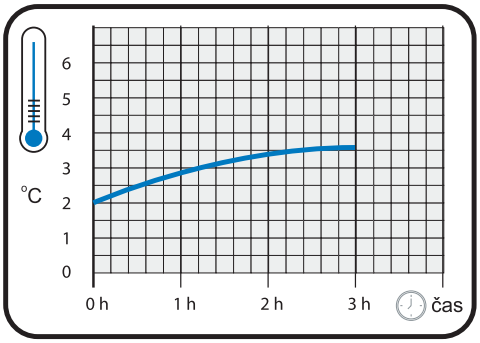


*Termoporty jsou určeny pro přepravu a uchování jídel*

# SERVÍROVACÍ VOZÍKY

## CR-082 Servírovací vozík 800 2x police

**5 290,-**

## CR-102 Servírovací vozík 1000 2x police

**5 790,-**

- dvě lisované police
- konstrukce z nerezové ohýbané trubky
- čtyři kolečka – dvě brzděná
- nosnost police – 30 kg

| Index | Označení | Rozměr cm | Cena bez DPH |
|---|---|---|---|
| 00000372 | CR-082 | 80 x 50 x 85 | 5 290,- |
| 00000377 | CR-102 | 100 x 50 x 85 | 5 790,- |

## CR-083 Servírovací vozík 800 3x police

**6 890,-**

## CR-103 Servírovací vozík 1000 3x police

**7 390,-**

- tři lisované police
- konstrukce z nerezové ohýbané trubky
- čtyři kolečka – dvě brzděná
- nosnost police – 30 kg

| Index | Označení | Rozměr cm | Cena bez DPH |
|---|---|---|---|
| 00000375 | CR-083 | 80 x 50 x 85 | 6 890,- |
| 00000379 | CR-103 | 100 x 50 x 85 | 7 390,- |

## REGÁLOVÉ VOZÍKY

**VR-10P** **Vozík regálový pro 10 podnosů** **8 690,-**

**VR-10GN** **Vozík regálový pro 10 GN** **8 690,-**

- dural
- zásuvy nerezové
- skládací
- 10 zásuvů na podnosy, GN
- kolečka 2x brzděná

| Index | Označení | Rozměr cm | Cena bez DPH |
|---|---|---|---|
| 00008035 | VR-10P | 54 x 63 x 160 | 8 690,- |
| 00008036 | VR-10GN | 54 x 63 x 160 | 8 690,- |

**VR-20P** **Vozík regálový pro 20 podnosů** **11 990,-**

**VR-20GN** **Vozík regálový pro 20 GN** **11 990,-**

- dural
- zásuvy nerezové
- skládací
- 2x10 zásuvů na podnosy, GN
- kolečka 2x brzděná

| Index | Označení | Rozměr cm | Cena bez DPH |
|---|---|---|---|
| 00008037 | VR-20P | 99 x 63 x 160 | 11 990,- |
| 00008038 | VR-20GN | 99 x 63 x 160 | 11 990,- |

**VR-30P** **Vozík regálový pro 30 podnosů** **16 490,-**

**VR-30GN** **Vozík regálový pro 30 GN** **16 490,-**

- dural
- zásuvy nerezové
- skládací
- 3x10 zásuvů na podnosy, GN
- kolečka 2x brzděná

| Index | Označení | Rozměr cm | Cena bez DPH |
|---|---|---|---|
| 00008039 | VR-30P | 14,3 x 63 x 160 | 16 490,- |
| 00008040 | VR-30GN | 14,3 x 63 x 160 | 16 490,- |

**Boční stěna pro vozík regálový** **590,-**

**Zadní stěna pro vozík regálový** **590,-**

| Index | Rozměr cm | Cena bez DPH |
|---|---|---|
| 00008041 | 140 x 43,5 | 590,- |
| 00008042 | 140 x 43,5 | 590,- |

# PODNOSY LAMINOVANÉ

## Laminované EURONORMA

- možno mýt v myčkách
- hygienicky nezávadné
- odolné vůči kyselosti i zásaditosti tekutin a detergentů
- po umytí a před stohováním nechat vysušit
- protiskluzová úprava je řešena polepem protiskluzové fólie

| Index | Označení | Rozměr cm | Barva | Cena bez DPH |
|---|---|---|---|---|
| 00005983 | Laminované EURONORMA - dřevo | 53 x 37 | dřevo | 290,- |
| 00005982 | Laminované EURONORMA - dřevo protiskluz | 53 x 37 | dřevo | 390,- |
| 00005984 | Laminované EURONORMA - barva | 53 x 37 | barva | 340,- |
| 00005985 | Laminované EURONORMA - barva protiskluz | 53 x 37 | barva | 390,- |

## Laminované VESKANORMA

| Index | Označení | Rozměr cm | Barva | Cena bez DPH |
|---|---|---|---|---|
| 00003243 | Laminované VESKANORMA - dřevo | 53 x 37,5 | dřevo | 310,- |
| 00005987 | Laminované VESKANORMA - barva | 53 x 37,5 | barva | 340,- |
| 00005988 | Laminované VESKANORMA - barva protiskluz | 53 x 37,5 | barva | 390,- |

## Laminované GASTRONORMA

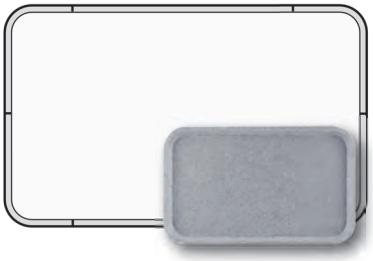

| Index | Označení | Rozměr cm | Barva | Cena bez DPH |
|---|---|---|---|---|
| 00005978 | Laminované GASTRONORMA - dřevo | 53 x 32,5 | dřevo | 280,- |
| 00005977 | Laminované GASTRONORMA - dřevo protiskluz | 53 x 32,5 | dřevo | 380,- |
| 00005980 | Laminované GASTRONORMA - barva | 53 x 32,5 | barva | 320,- |
| 00005979 | Laminované GASTRONORMA - barva protiskluz | 53 x 32,5 | barva | 390,- |

## Laminované s úchopy

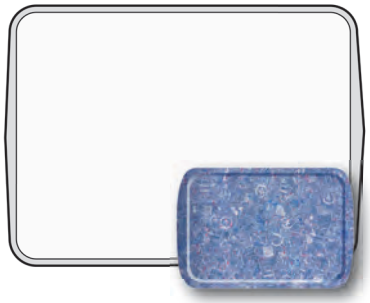

| Index | Označení | Rozměr cm | Barva | Cena bez DPH |
|---|---|---|---|---|
| 00005966 | Laminované s úchopy - dřevo | 62 x 41,5 | dřevo | 430,- |
| 00005965 | Laminované s úchopy - dřevo protiskluz | 62 x 41,5 | dřevo | 530,- |
| 00005964 | Laminované s úchopy - barva | 62 x 41,5 | barva | 480,- |
| 00005963 | Laminované s úchopy - barva protiskluz | 62 x 41,5 | barva | 530,- |
| 00005962 | Laminované s úchopy - dřevo | 52 x 39 | dřevo | 360,- |
| 00005961 | Laminované s úchopy - dřevo protiskluz | 52 x 39 | dřevo | 470,- |
| 00005960 | Laminované s úchopy - barva | 52 x 39 | barva | 399,- |
| 00005959 | Laminované s úchopy - barva protiskluz | 52 x 39 | barva | 470,- |
| 00003198 | Laminované s úchopy - dřevo | 44 x 31,5 | dřevo | 250,- |
| 00003199 | Laminované s úchopy - dřevo protiskluz | 44 x 31,5 | dřevo | 320,- |
| 00005958 | Laminované s úchopy - barva | 44 x 31,5 | barva | 280,- |
| 00005957 | Laminované s úchopy - barva protiskluz | 44 x 31,5 | barva | 320,- |
| 00005954 | Laminované s úchopy - dřevo | 39 x 28 | dřevo | 220,- |
| 00005953 | Laminované s úchopy - dřevo protiskluz | 39 x 28 | dřevo | 280,- |
| 00005956 | Laminované s úchopy - barva | 39 x 28 | barva | 230,- |
| 00005955 | Laminované s úchopy - barva protiskluz | 39 x 28 | barva | 280,- |
| 00005950 | Laminované s úchopy - dřevo | 34,5 x 24 | dřevo | 180,- |
| 00003193 | Laminované s úchopy - dřevo protiskluz | 34,5 x 24 | dřevo | 240,- |
| 00005951 | Laminované s úchopy - barva | 34,5 x 24 | barva | 190,- |
| 00005952 | Laminované s úchopy - barva protiskluz | 34,5 x 24 | barva | 240,- |
| 00003192 | Laminované s úchopy - dřevo | 28,5 x 20,5 | dřevo | 170,- |
| 00005949 | Laminované s úchopy - dřevo protiskluz | 28,5 x 20,5 | dřevo | 210,- |
| 00005946 | Laminované s úchopy - barva | 28,5 x 20,5 | barva | 180,- |
| 00005947 | Laminované s úchopy - barva protiskluz | 28,5 x 20,5 | barva | 210,- |

## Laminované kulaté

| Index | Označení | Rozměr cm | Barva | Cena bez DPH |
|---|---|---|---|---|
| 00006011 | Laminované kulaté - dřevo | Ø 44,5 | dřevo | 370,- |
| 00006012 | Laminované kulaté - dřevo protiskluz | Ø 44,5 | dřevo | 480,- |
| 00006013 | Laminované kulaté - barva | Ø 44,5 | barva | 399,- |
| 00006014 | Laminované kulaté - barva protiskluz | Ø 44,5 | barva | 480,- |
| 00006007 | Laminované kulaté - dřevo | Ø 37,5 | dřevo | 270,- |
| 00006008 | Laminované kulaté - dřevo protiskluz | Ø 37,5 | dřevo | 350,- |
| 00006009 | Laminované kulaté - barva | Ø 37,5 | barva | 299,- |
| 00006010 | Laminované kulaté - barva protiskluz | Ø 37,5 | barva | 350,- |
| 00006003 | Laminované kulaté - dřevo | Ø 32 | dřevo | 199,- |
| 00006004 | Laminované kulaté - dřevo protiskluz | Ø 32 | dřevo | 260,- |
| 00006005 | Laminované kulaté - barva | Ø 32 | barva | 230,- |
| 00006006 | Laminované kulaté - barva protiskluz | Ø 32 | barva | 260,- |
| 00005999 | Laminované kulaté - dřevo | Ø 26 | dřevo | 180,- |
| 00006000 | Laminované kulaté - dřevo protiskluz | Ø 26 | dřevo | 240,- |
| 00006001 | Laminované kulaté - barva | Ø 26 | barva | 199,- |
| 00006002 | Laminované kulaté - barva protiskluz | Ø 26 | barva | 240,- |

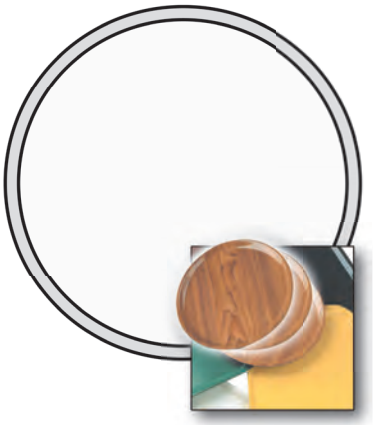

## Laminované s rovnými okraji

| Index | Označení | Rozměr cm | Barva | Cena bez DPH |
|---|---|---|---|---|
| 00005991 | Laminované s rovnými okraji - dřevo | 46 x 36 | dřevo | 280,- |
| 00005992 | Laminované s rovnými okraji - dřevo protiskluz | 46 x 36 | dřevo | 390,- |
| 00005993 | Laminované s rovnými okraji - barva | 46 x 36 | barva | 330,- |
| 00005994 | Laminované s rovnými okraji - barva protiskluz | 46 x 36 | barva | 390,- |
| 00006021 | Laminované s rovnými okraji - dřevo | 60,5 x 42 | dřevo | 430,- |
| 00006022 | Laminované s rovnými okraji - barva | 60,5 x 42 | barva | 480,- |
| 00006019 | Laminované s rovnými okraji - dřevo | 50 x 39 | dřevo | 360,- |
| 00006020 | Laminované s rovnými okraji - barva | 50 x 39 | barva | 390,- |
| 00006017 | Laminované s rovnými okraji - dřevo | 42 x 31,5 | dřevo | 250,- |
| 00006018 | Laminované s rovnými okraji - barva | 42 x 31,5 | barva | 280,- |
| 00006015 | Laminované s rovnými okraji - dřevo | 37 x 28 | dřevo | 210,- |
| 00006016 | Laminované s rovnými okraji - barva | 37 x 28 | barva | 240,- |

## Laminované se skosemými rohy

| Index | Označení | Rozměr cm | Barva | Cena bez DPH |
|---|---|---|---|---|
| 00005967 | Laminované se skosemými rohy - dřevo | 52,5 x 39 | dřevo | 360,- |
| 00005968 | Laminované se skosemými rohy - barva | 52,5 x 39 | barva | 390,- |
| 00005974 | Laminované se skosemými rohy - dřevo | 50 x 35 | dřevo | 410,- |
| 00005973 | Laminované se skosemými rohy - dřevo protiskluz | 50 x 35 | dřevo | 399,- |
| 00005976 | Laminované se skosemými rohy - barva | 50 x 35 | barva | 330,- |
| 00005975 | Laminované se skosemými rohy - barva protiskluz | 50 x 35 | barva | 399,- |
| 00005970 | Laminované se skosemými rohy - dřevo | 48 x 35 | dřevo | 299,- |
| 00005972 | Laminované se skosemými rohy - barva | 48 x 35 | barva | 330,- |
| 00005971 | Laminované se skosemými rohy - barva protiskluz | 48 x 35 | barva | 390,- |

*Týk* *Ořech* *Mahagon* *Jasan* *Sůl/pepř* *Černý granit* *Selen* *Zelená* *Modrá* *Písková* *Šedá* *Bílá* *Žlutá* *Oranžová* *Červená*

## Laminované trapézové

| Index | Označení | Rozměr cm | Barva | Cena bez DPH |
|---|---|---|---|---|
| 00005995 | Laminované trapézové - dřevo | 52 x 34,5 | dřevo | 330,- |
| 00005996 | Laminované trapézové - dřevo protiskluz | 52 x 34,5 | dřevo | 430,- |
| 00005997 | Laminované trapézové - barva | 52 x 34,5 | barva | 370,- |
| 00005998 | Laminované trapézové - barva protiskluz | 52 x 34,5 | barva | 430,- |

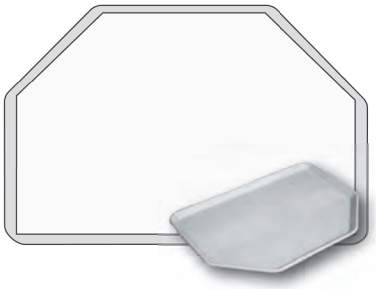

## PODNOSY POLYESTEROVÉ

| | | |
|---|---|---|
| Gastronorma | Gastronorma | 250,- |
| Euronorma | Euronorma | 280,- |
| Special 4636 | Special 4636 | 250,- |
| Hexagonal | Hexagonal | 260,- |

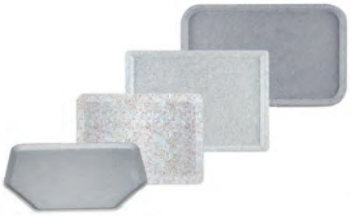

| Index | Označení | Rozměr cm | Cena bez DPH |
|---|---|---|---|
| 00003268 | Gastronorma | 53 x 32,5 | 250,- |
| 00003270 | Euronorma | 53 x 37 | 280,- |
| 00003265 | Special 4636 | 46 x 36 | 250,- |
| 00003267 | Hexagonal | 50 x 35 | 260,- |

**Polyesterové laminované podnosy**

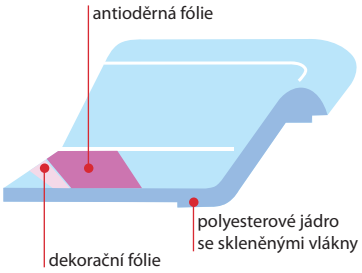


**Laminované podnosy s antioděrnou fólií**

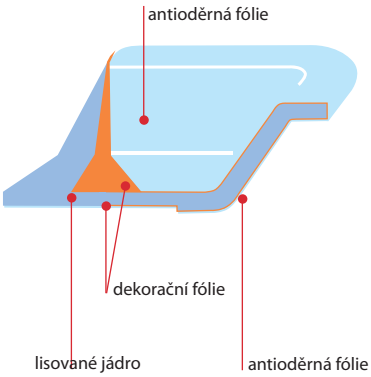

Tabulky rozměrů a nosnosti ..... 35

Sestava 373 ..... 36

Sestava 475 ..... 37

Sestava 577 ..... 38

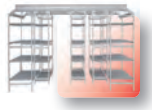

Posuvný regálový systém ..... 40

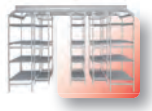

Vzorové cenové kalkulace ..... 43

Veškerá zobrazení v katalogu jsou pouze ilustrační

Rádi bychom Vás seznámili se zajímavým produktem z naší nabídky.

Jedná se o regálový systém, který se vyrábí v duralovém provedení.

Jednotlivé komponenty regálů jsou vyrobeny z válcovaných eloxovaných duralových profilů a plastových výlisků z vysoce pevnostních plastů. Použité materiály a technické řešení zaručují i vysokou nosnost polic, která se pohybuje dle délky polic od 90 kg do 260kg na polici. Regálový systém má široký okruh svého využití, např. ve skladech, chladicích boxech nebo jako prodejní regály i se šikmo uloženými podlážkami, výdejní a skladové vozíky.

Systém je dodáván v rozebraném stavu s velmi jednoduchou montáží s použitím šroubováku.

Regály jsou dodávány ve výšce 1550, 1700, 2000 mm, o šířce 373, 475, 577 mm a o délce modulů 532, 620, 708, 798, 886, 974, 1062, 1152, 1240, 1330, 1505, 1682, 1770, 1858 a 1936 mm. Systém umožňuje postavení regálů do L nebo U, regály o nestejné výšce apod. Při variantě regálů do U či L je nutné použít rohové spojovací moduly, které lze nainstalovat i bez nutnosti rozebrání již stávající sestavy.

Nohy jsou vybaveny regulovatelnými nožičkami, pomocí kterých lze vyrovnat drobné nerovnosti nebo lze nohy osadit kolečky (brždění či nebrždění). Plastové police jsou rovné s odlehčovacími otvory, díky těmto otvorům je možné na police ukládat mokré či vlhké věci.

Provedení systému umožňuje po vyjmutí polic uložit do regálů gastronádoby příslušného rozměru. Toto řešení nabízí nižší cenu celé sestavy a i při použití nejnižší výškové varianty je možné na stojiny připevnit až deset polic o rozteči 150 mm.

Při délce regálu cca 1 m je možnost uložení až třiceti GN 1/1. Pokud gastronomický provoz používá technologii šokového chlazení a mražení, neexistuje pravděpodobně lepší řešení než ukládání potravin v GN do tohoto regálového systému nainstalovaného v chladicích či mrazicích boxech.

Díky modulovému řešení je možno kdykoliv regály doplnit o další segmenty, a tím si zvětšit úložný prostor. Nezanedbatelnou výhodou je možnost v případě potřeby regály kdykoliv rozebrat a opět složit. Další variantou je použití plošin pro uložení lahví nebo sestava lehkého přenosného pracovního pultu, provedení servírovacího vozíku o šířce 373, 475 nebo 577 mm nebo vozíku se šikmými regály pro pohyblivé prodejní regály, vozíky s rozličnými úložnými prostory pro využití ve skladech potravin, oděvů atd.

Důležitou výhodou je malá náročnost na přepravu díky tomu, že jsou regály dodávány v rozebraném stavu. Nízká hmotnost a snadná montáž snižují požadavky na počet montážních techniků.

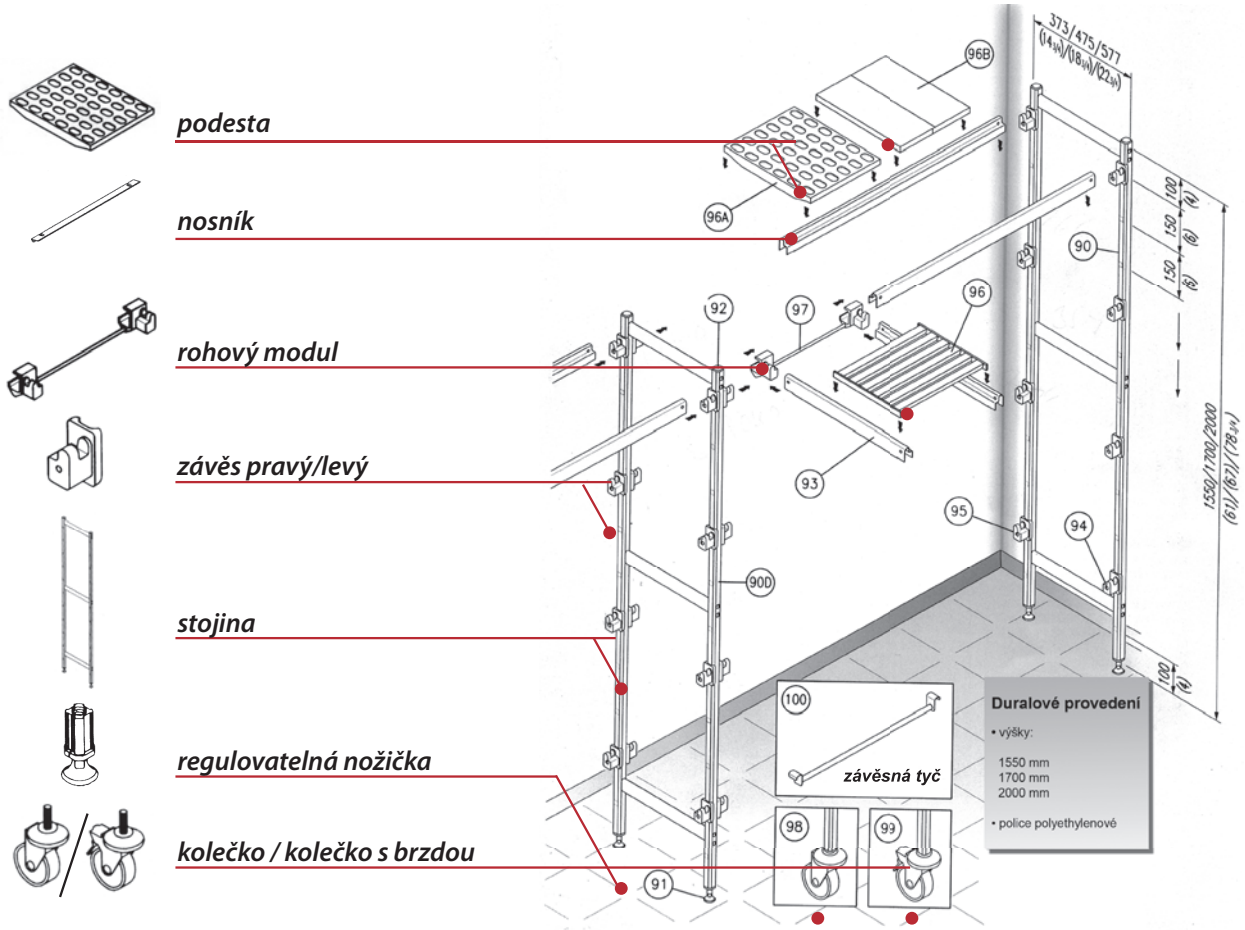

### *Tabulka délkových rozměrů*

| A (mm) | B (mm) | C (mm) | Složení polic |
|---|---|---|---|
| | | | |
| 596 | 568 | 532 | 2LA |
| 684 | 656 | 620 | 1LA+1LB |
| 772 | 744 | 708 | 2LB |
| 862 | 834 | 798 | 3LA |
| 950 | 922 | 886 | 2LA+1LB |
| 1038 | 1010 | 974 | 1LA+2LB |
| 1126 | 1098 | 1062 | 3LB |
| 1216 | 1188 | 1152 | 3LA+1LB |
| 1304 | 1276 | 1240 | 2LA+2LB |
| 1394 | 1366 | 1330 | 3LB+1LA |
| 1569 | 1541 | 1505 | 3LA+2LB |
| 1746 | 1780 | 1682 | 5LA+LB |
| 1834 | 1806 | 1770 | 4LA+2LB |
| 1922 | 1894 | 1858 | 3LA+3LB |
| 2010 | 1982 | 1946 | 2LA+4LB |

### *Nosnost polic*

| Délka (mm) | Nosnost (kg) |
|---|---|
| | |
| 532 | 260 |
| 620 | 250 |
| 708 | 240 |
| 798 | 230 |
| 886 | 220 |
| 974 | 210 |
| 1062 | 190 |
| 1152 | 170 |
| 1240 | 150 |
| 1330 | 140 |
| 1505 | 120 |
| 1682 | 110 |
| 1770 | 100 |
| 1858 | 90 |
| 1946 | 80 |

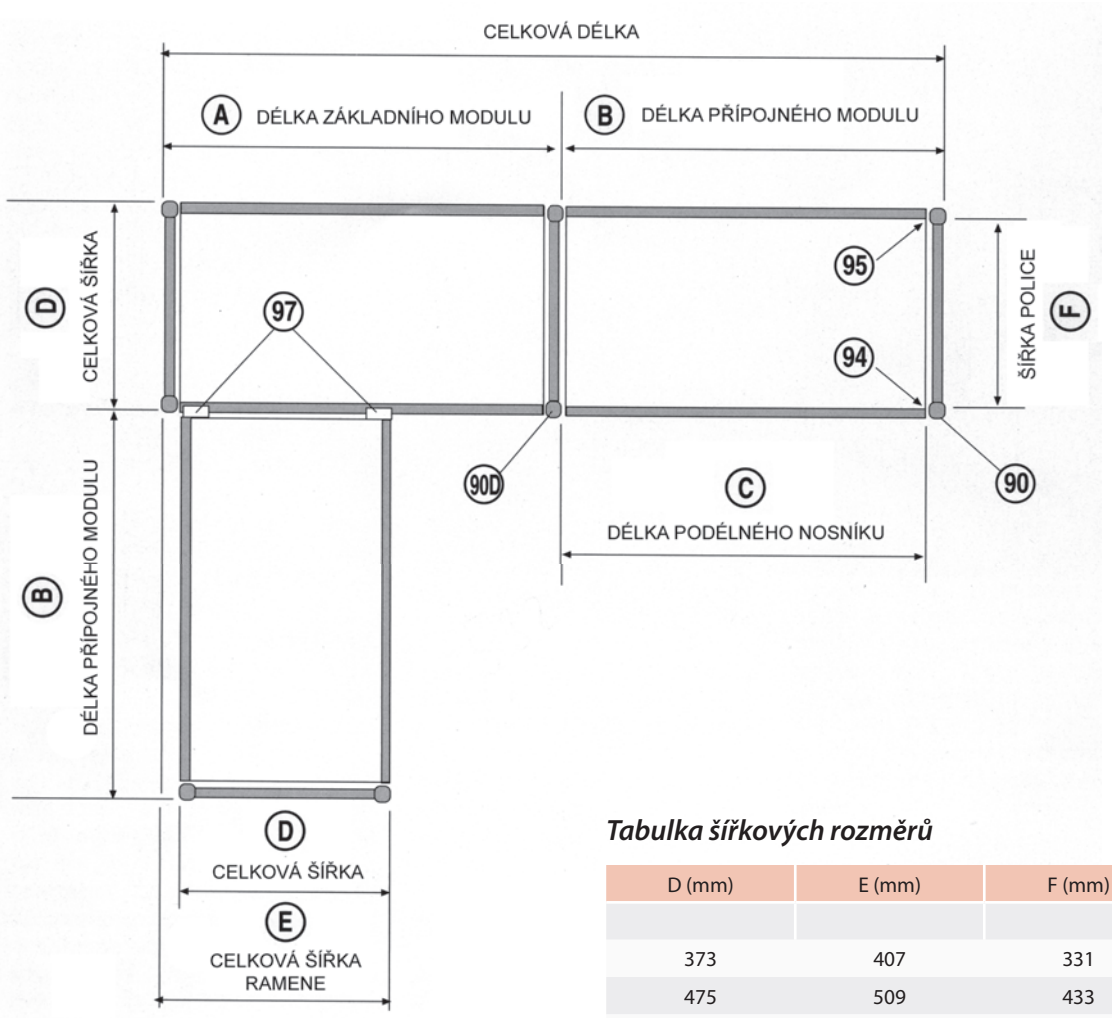


### *Tabulka šířkových rozměrů*

| D (mm) | E (mm) | F (mm) |
|---|---|---|
| | | |
| 373 | 407 | 331 |
| 475 | 509 | 433 |
| 577 | 611 | 535 |

# SESTAVA 373

## Stojina 373

| Index | Označení | Rozměr cm | Cena bez DPH |
|---|---|---|---|
| 00004170 | Stojina 373 / 1550 mm | 3,2 x 37,3 x 155 | 1 259,- |
| 00004173 | Stojina 373 / 1700 mm | 3,2 x 37,3 x 170 | 1 259,- |
| 00004176 | Stojina 373 / 2000 mm | 3,2 x 37,3 x 200 | 1 364,- |

## Police 373

| Index | Označení | Cena bez DPH |
|---|---|---|
| 00003285 | Police 373 / 532 mm | 660,- |
| 00003286 | Police 373 / 620 mm | 713,- |
| 00003287 | Police 373 / 708 mm | 750,- |
| 00003288 | Police 373 / 798 mm | 832,- |
| 00003290 | Police 373 / 886 mm | 881,- |
| 00003291 | Police 373 / 974 mm | 912,- |
| 00003278 | Police 373 / 1062 mm | 965,- |
| 00003280 | Police 373 / 1152 mm | 1 059,- |
| 00003281 | Police 373 / 1240 mm | 1 112,- |
| 00003283 | Police 373 / 1330 mm | 1 201,- |
| 00003284 | Police 373 / 1505 mm | 1 285,- |
| 00006488 | Police 373 / 1682 mm | 1 511,- |
| 00006489 | Police 373 / 1770 mm | 1 548,- |
| 00006490 | Police 373 / 1858 mm | 1 600,- |
| 00006491 | Police 373 / 1946 mm | 1 637,- |

## Příslušenství 373

| Index | Označení | Rozměr cm | Cena bez DPH |
|---|---|---|---|
| 00004096 | Rohový modul | | 299,- |
| 00001748 | Kolečko | Ø 100 | 325,- |
| 00001749 | Kolečko brzda | Ø 100 | 439,- |

| Délka (mm) | Výška (mm) | Cena - 3 polic | Cena - 4 polic |
|---|---|---|---|
| | | | |
| 532 | 1550 | 4 499 Kč | 5 160 Kč |
| 532 | 1700 | 4 499 Kč | 5 160 Kč |
| 532 | 2000 | 4 709 Kč | 5 370 Kč |
| 620 | 1550 | 4 657 Kč | 5 370 Kč |
| 620 | 1700 | 4 657 Kč | 5 370 Kč |
| 620 | 2000 | 4 867 Kč | 5 580 Kč |
| 708 | 1550 | 4 767 Kč | 5 517 Kč |
| 708 | 1700 | 4 767 Kč | 5 517 Kč |
| 708 | 2000 | 4 977 Kč | 5 727 Kč |
| 798 | 1550 | 5 013 Kč | 5 844 Kč |
| 798 | 1700 | 5 013 Kč | 5 844 Kč |
| 798 | 2000 | 5 223 Kč | 6 054 Kč |
| 886 | 1550 | 5 161 Kč | 6 042 Kč |
| 886 | 1700 | 5 161 Kč | 6 042 Kč |
| 886 | 2000 | 5 371 Kč | 6 252 Kč |
| 974 | 1550 | 5 255 Kč | 6 168 Kč |
| 974 | 1700 | 5 255 Kč | 6 168 Kč |
| 974 | 2000 | 5 465 Kč | 6 378 Kč |
| 1062 | 1550 | 5 413 Kč | 6 378 Kč |
| 1062 | 1700 | 5 413 Kč | 6 378 Kč |
| 1062 | 2000 | 5 623 Kč | 6 588 Kč |
| 1152 | 1550 | 5 696 Kč | 6 756 Kč |
| 1152 | 1700 | 5 696 Kč | 6 756 Kč |
| 1152 | 2000 | 5 906 Kč | 6 966 Kč |
| 1240 | 1550 | 5 854 Kč | 6 966 Kč |
| 1240 | 1700 | 5 854 Kč | 6 966 Kč |
| 1240 | 2000 | 6 064 Kč | 7 176 Kč |
| 1330 | 1550 | 6 122 Kč | 7 323 Kč |
| 1330 | 1700 | 6 122 Kč | 7 323 Kč |
| 1330 | 2000 | 6 332 Kč | 7 533 Kč |
| 1505 | 1550 | 6 374 Kč | 7 659 Kč |
| 1505 | 1700 | 6 374 Kč | 7 659 Kč |
| 1505 | 2000 | 6 584 Kč | 7 869 Kč |
| 1682 | 1550 | 7 051 Kč | 8 562 Kč |
| 1682 | 1700 | 7 051 Kč | 8 562 Kč |
| 1682 | 2000 | 7 261 Kč | 8 772 Kč |
| 1770 | 1550 | 7 161 Kč | 8 709 Kč |
| 1770 | 1700 | 7 161 Kč | 8 709 Kč |
| 1770 | 2000 | 7 371 Kč | 8 919 Kč |
| 1858 | 1550 | 7 319 Kč | 8 919 Kč |
| 1858 | 1700 | 7 319 Kč | 8 919 Kč |
| 1858 | 2000 | 7 529 Kč | 9 129 Kč |
| 1936 | 1550 | 7 429 Kč | 9 066 Kč |
| 1936 | 1700 | 7 429 Kč | 9 066 Kč |
| 1936 | 2000 | 7 639 Kč | 9 276 Kč |

# SESTAVA 475



## Stojina 475

| Index | Označení | Rozměr cm | Cena bez DPH |
|---|---|---|---|
| 00004171 | Stojina 475 / 1550 mm | 3,2 x 47,5 x 155 | 1 364,- |
| 00004174 | Stojina 475 / 1700 mm | 3,2 x 47,5 x 170 | 1 364,- |
| 00004177 | Stojina 475 / 2000 mm | 3,2 x 47,5 x 200 | 1 500,- |

## Police 475

| Index | Označení | Cena bez DPH |
|---|---|---|
| 00003298 | Police 475 / 532 mm | 696,- |
| 00003299 | Police 475 / 620 mm | 737,- |
| 00003301 | Police 475 / 708 mm | 773,- |
| 00003302 | Police 475 / 798 mm | 881,- |
| 00003303 | Police 475 / 886 mm | 916,- |
| 00003305 | Police 475 / 974 mm | 957,- |
| 00003292 | Police 475 / 1062 mm | 996,- |
| 00003293 | Police 475 / 1152 mm | 1 117,- |
| 00003294 | Police 475 / 1240 mm | 1 154,- |
| 00003295 | Police 475 / 1330 mm | 1 259,- |
| 00003297 | Police 475 / 1505 mm | 1 349,- |
| 00006492 | Police 475 / 1682 mm | 1 591,- |
| 00006493 | Police 475 / 1770 mm | 1 637,- |
| 00006494 | Police 475 / 1858 mm | 1 689,- |
| 00006495 | Police 475 / 1946 mm | 1 726,- |

## Příslušenství 475

| Index | Označení | Rozměr cm | Cena bez DPH |
|---|---|---|---|
| 00004096 | Rohový modul | | 299,- |
| 00001748 | Kolečko | Ø 100 | 325,- |
| 00001749 | Kolečko brzda | Ø 100 | 439,- |

| Délka (mm) | Výška (mm) | Cena - 3 police | Cena - 4 police |
|---|---|---|---|
| | | | |
| 532 | 1550 | 4 816 Kč | 5 513 Kč |
| 532 | 1700 | 4 816 Kč | 5 513 Kč |
| 532 | 2000 | 5 089 Kč | 5 786 Kč |
| 620 | 1550 | 4 939 Kč | 5 676 Kč |
| 620 | 1700 | 4 939 Kč | 5 676 Kč |
| 620 | 2000 | 5 212 Kč | 5 949 Kč |
| 708 | 1550 | 5 046 Kč | 5 819 Kč |
| 708 | 1700 | 5 046 Kč | 5 819 Kč |
| 708 | 2000 | 5 319 Kč | 6 092 Kč |
| 798 | 1550 | 5 371 Kč | 6 252 Kč |
| 798 | 1700 | 5 371 Kč | 6 252 Kč |
| 798 | 2000 | 5 644 Kč | 6 525 Kč |
| 886 | 1550 | 5 475 Kč | 6 390 Kč |
| 886 | 1700 | 5 475 Kč | 6 390 Kč |
| 886 | 2000 | 5 748 Kč | 6 663 Kč |
| 974 | 1550 | 5 598 Kč | 6 554 Kč |
| 974 | 1700 | 5 598 Kč | 6 554 Kč |
| 974 | 2000 | 5 871 Kč | 6 827 Kč |
| 1062 | 1550 | 5 717 Kč | 6 714 Kč |
| 1062 | 1700 | 5 717 Kč | 6 714 Kč |
| 1062 | 2000 | 5 990 Kč | 6 987 Kč |
| 1152 | 1550 | 6 080 Kč | 7 197 Kč |
| 1152 | 1700 | 6 080 Kč | 7 197 Kč |
| 1152 | 2000 | 6 353 Kč | 7 470 Kč |
| 1240 | 1550 | 6 190 Kč | 7 344 Kč |
| 1240 | 1700 | 6 190 Kč | 7 344 Kč |
| 1240 | 2000 | 6 463 Kč | 7 617 Kč |
| 1330 | 1550 | 6 505 Kč | 7 764 Kč |
| 1330 | 1700 | 6 505 Kč | 7 764 Kč |
| 1330 | 2000 | 6 778 Kč | 8 037 Kč |
| 1505 | 1550 | 6 776 Kč | 8 125 Kč |
| 1505 | 1700 | 6 776 Kč | 8 125 Kč |
| 1505 | 2000 | 7 049 Kč | 8 398 Kč |
| 1682 | 1550 | 7 520 Kč | 9 100 Kč |
| 1682 | 1700 | 7 520 Kč | 9 100 Kč |
| 1682 | 2000 | 7 818 Kč | 9 398 Kč |
| 1770 | 1550 | 7 670 Kč | 9 300 Kč |
| 1770 | 1770 | 7 670 Kč | 9 300 Kč |
| 1770 | 2000 | 7 968 Kč | 9 598 Kč |
| 1858 | 1550 | 7 820 Kč | 9 500 Kč |
| 1858 | 1700 | 7 820 Kč | 9 500 Kč |
| 1858 | 2000 | 8 118 Kč | 9 798 Kč |
| 1936 | 1550 | 7 940 Kč | 9 660 Kč |
| 1936 | 1700 | 7 940 Kč | 9 660 Kč |
| 1936 | 2000 | 8 238 Kč | 9 958 Kč |

# SESTAVA 577

## Stojina 577

| Index | Označení | Rozměr cm | Cena bez DPH |
|---|---|---|---|
| 00004172 | Stojina 577 / 1550 mm | 3,2 x 57,7 x 155 | 1 416,- |
| 00004175 | Stojina 577 / 1700 mm | 3,2 x 57,7 x 170 | 1 416,- |
| 00004178 | Stojina 577 / 2000 mm | 3,2 x 57,7 x 200 | 1 533,- |

## Police 577

| Index | Označení | Cena bez DPH |
|---|---|---|
| 00003312 | Police 577 / 532 mm | 744,- |
| 00003313 | Police 577 / 620 mm | 779,- |
| 00003314 | Police 577 / 708 mm | 839,- |
| 00003315 | Police 577 / 798 mm | 932,- |
| 00003316 | Police 577 / 886 mm | 986,- |
| 00003317 | Police 577 / 974 mm | 1 038,- |
| 00003306 | Police 577 / 1062 mm | 1 080,- |
| 00003307 | Police 577 / 1152 mm | 1 206,- |
| 00003308 | Police 577 / 1240 mm | 1 248,- |
| 00003309 | Police 577 / 1330 mm | 1 353,- |
| 00003311 | Police 577 / 1505 mm | 1 468,- |
| 00006498 | Police 577 / 1682 mm | 1 622,- |
| 00006499 | Police 577 / 1770 mm | 1 679,- |
| 00006500 | Police 577 / 1858 mm | 1 727,- |
| 00006501 | Police 577 / 1946 mm | 1 773,- |

## Příslušenství 577

| Index | Označení | Rozměr cm | Cena bez DPH |
|---|---|---|---|
| 00004096 | Rohový modul | | 299,- |
| 00001748 | Kolečko | Ø 100 | 325,- |
| 00001749 | Kolečko brzda | Ø 100 | 439,- |

*A takto je doručeno*

| Délka (mm) | Výška (mm) | Cena - 3 polic | Cena - 4 polic |
|---|---|---|---|
| 532 | 1550 | 5 066 Kč | 5 811 Kč |
| 532 | 1700 | 5 066 Kč | 5 811 Kč |
| 532 | 2000 | 5 299 Kč | 6 044 Kč |
| 620 | 1550 | 5 170 Kč | 5 949 Kč |
| 620 | 1700 | 5 170 Kč | 5 949 Kč |
| 620 | 2000 | 5 403 Kč | 6 182 Kč |
| 708 | 1550 | 5 350 Kč | 6 189 Kč |
| 708 | 1700 | 5 350 Kč | 6 189 Kč |
| 708 | 2000 | 5 583 Kč | 6 422 Kč |
| 798 | 1550 | 5 630 Kč | 6 563 Kč |
| 798 | 1700 | 5 630 Kč | 6 563 Kč |
| 798 | 2000 | 5 863 Kč | 6 796 Kč |
| 886 | 1550 | 5 791 Kč | 6 777 Kč |
| 886 | 1700 | 5 791 Kč | 6 777 Kč |
| 886 | 2000 | 6 024 Kč | 7 010 Kč |
| 974 | 1550 | 5 948 Kč | 6 987 Kč |
| 974 | 1700 | 5 948 Kč | 6 987 Kč |
| 974 | 2000 | 6 181 Kč | 7 220 Kč |
| 1062 | 1550 | 6 074 Kč | 7 155 Kč |
| 1062 | 1700 | 6 074 Kč | 7 155 Kč |
| 1062 | 2000 | 6 307 Kč | 7 388 Kč |
| 1152 | 1550 | 6 452 Kč | 7 659 Kč |
| 1152 | 1700 | 6 452 Kč | 7 659 Kč |
| 1152 | 2000 | 6 685 Kč | 7 892 Kč |
| 1240 | 1550 | 6 578 Kč | 7 827 Kč |
| 1240 | 1700 | 6 578 Kč | 7 827 Kč |
| 1240 | 2000 | 6 811 Kč | 8 060 Kč |
| 1330 | 1550 | 6 893 Kč | 8 247 Kč |
| 1330 | 1700 | 6 893 Kč | 8 247 Kč |
| 1330 | 2000 | 7 126 Kč | 8 480 Kč |
| 1505 | 1550 | 7 237 Kč | 8 705 Kč |
| 1505 | 1700 | 7 237 Kč | 8 705 Kč |
| 1505 | 2000 | 7 470 Kč | 8 938 Kč |
| 1682 | 1550 | 7 760 Kč | 9 380 Kč |
| 1682 | 1700 | 7 760 Kč | 9 380 Kč |
| 1682 | 2000 | 7 980 Kč | 9 600 Kč |
| 1770 | 1550 | 7 910 Kč | 9 580 Kč |
| 1770 | 1700 | 7 910 Kč | 9 580 Kč |
| 1770 | 2000 | 8 130 Kč | 9 800 Kč |
| 1858 | 1550 | 8 060 Kč | 9 780 Kč |
| 1858 | 1700 | 8 060 Kč | 9 780 Kč |
| 1858 | 2000 | 8 280 Kč | 10 000 Kč |
| 1936 | 1550 | 8 180 Kč | 9 940 Kč |
| 1936 | 1700 | 8 180 Kč | 9 940 Kč |
| 1936 | 2000 | 8 400 Kč | 10 160 Kč |

## Závěsná tyč

| Index | Komponent | Délka/mm | Cena v Kč |
|---|---|---|---|
| 00007285 | Závěsná tyč | 568 | 990 Kč |
| 00007286 | Závěsná tyč | 656 | 1 049 Kč |
| 00007287 | Závěsná tyč | 744 | 1 139 Kč |
| 00007288 | Závěsná tyč | 834 | 1 169 Kč |
| 00004859 | Závěsná tyč | 922 | 1 179 Kč |
| 00004855 | Závěsná tyč | 1010 | 1 189 Kč |
| 00004856 | Závěsná tyč | 1098 | 1 199 Kč |
| 00004857 | Závěsná tyč | 1188 | 1 209 Kč |
| 00007289 | Závěsná tyč | 1276 | 1 219 Kč |
| 00004858 | Závěsná tyč | 1366 | 1 239 Kč |
| 00007290 | Závěsná tyč | 1541 | 1 249 Kč |

## Kolečka

| Index | Komponent | Rozměr/mm | Cena v Kč |
|---|---|---|---|
| 00001748 | Kolečko | ø 100 | 325,- |
| 00001749 | Kolečko - brzda | ø 100 | 439,- |

## Rohové moduly

| Index | Komponent | Cena v Kč |
|---|---|---|
| 00004094 | Rohový modul 373 | 299,- |
| 00004095 | Rohový modul 475 | 299,- |
| 00004096 | Rohový modul 577 | 299,- |

Rohové spojení

Multifunkčnost využití

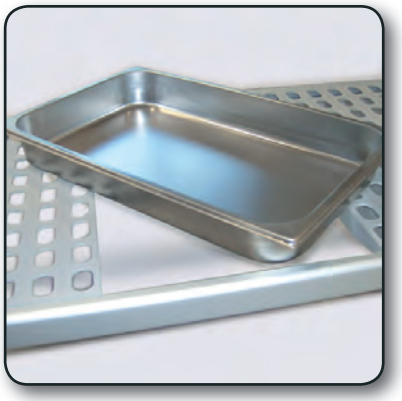

Rozteč umožňuje umístit gastronádoby

Roštové police - demontáž a možnost mytí v myčce

Možnost montáže koleček s brzdou nebo bez brzdy

# Posuvný regálový systém

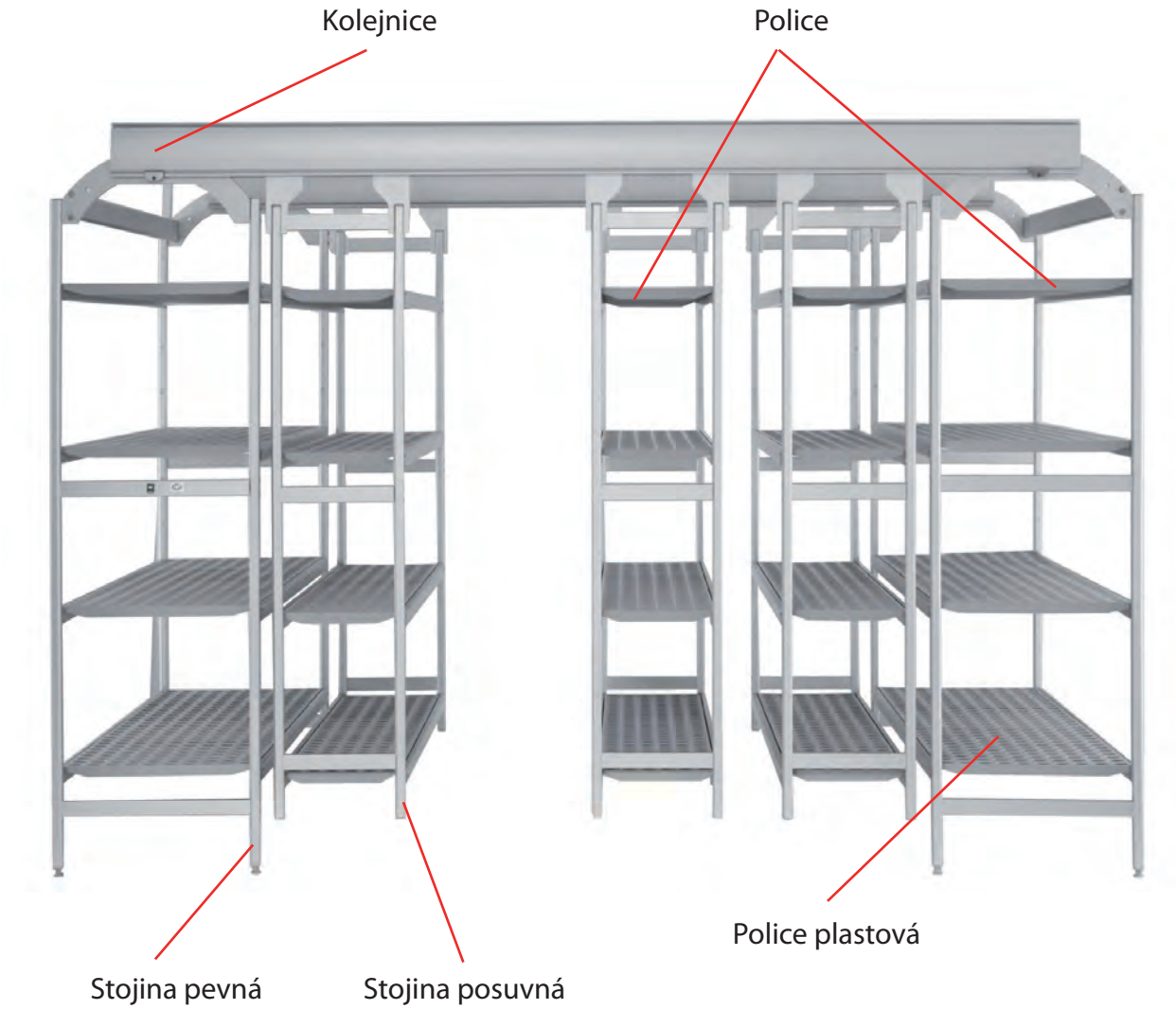


Příklad navýšení skladu 10 x 5,7 m

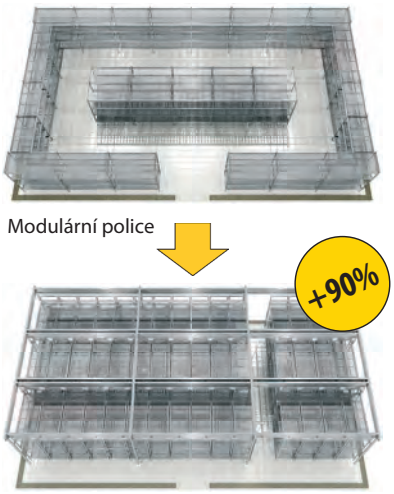


Posuvný regálový systém umožňuje mnohem větší možnosti uskladňování s maximálním využitím daného prostoru. Regály se dají využít ke skladování v chladicích i mrazicích boxech, suchých skladech, vinných sklepech apod. Vhodné pro nejrůznější možnosti uskladňování či archivaci.

Smontování regálů je snadné pouze s pomocí šroubováku. Možnost ukotvení regálové sestavy do zdi. Posun jednotlivých regálů v sestavě je plynulý díky ložiskovým kolečkům.

Podesty polic jsou snadno vyjímatelné, dají se mýt v myčce. Možnost místo podest usadit přímo GN.

## *kolejnice (L)*

| Index | Komponent | Délka/mm | **Cena bez DPH** |
|---|---|---|---|
| 00008043 | Kolejnice | 2300 - 2700 | 20.990,- |
| 00008044 | Kolejnice | 2700 - 3100 | 21.990,- |
| 00008045 | Kolejnice | 3100 - 3500 | 22.990,- |

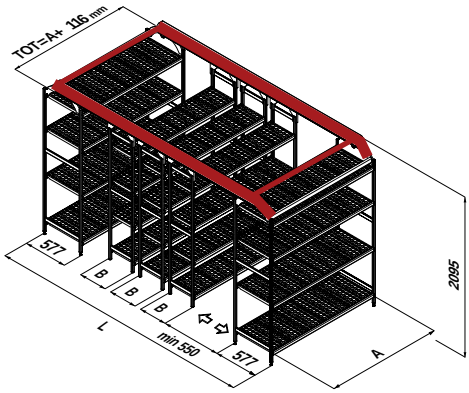


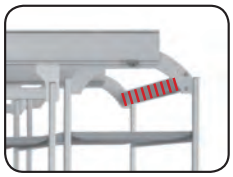

## *Lišta (L)*

| Index | Délka/mm | Cena za pár **bez DPH** |
|---|---|---|
| 00008046 | 974 | 1 784 Kč |
| 00008047 | 1062 | 1 962 Kč |
| 00008048 | 1152 | 2 141 Kč |
| 00008049 | 1240 | 2 319 Kč |
| 00008050 | 1330 | 2 498 Kč |
| 00008051 | 1505 | 2 765 Kč |
| 00008052 | 1682 | 3 122 Kč |
| 00008053 | 1770 | 3 211 Kč |
| 00008054 | 1858 | 3 390 Kč |
| 00008055 | 1946 | 3 568 Kč |

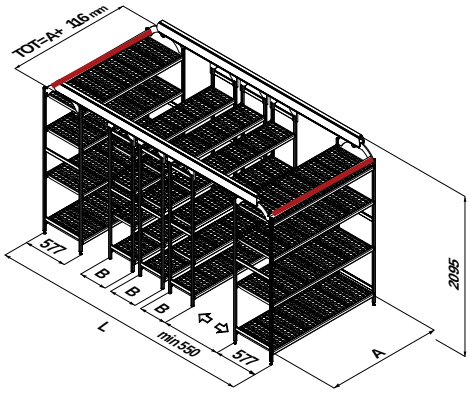


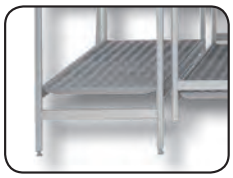

## *Stojiny pevné (577)*

| Index | Komponent | Šířka/mm | **Cena bez DPH** |
|---|---|---|---|
| 00008056 | Stojina pevná | 577 | 1.590,- |

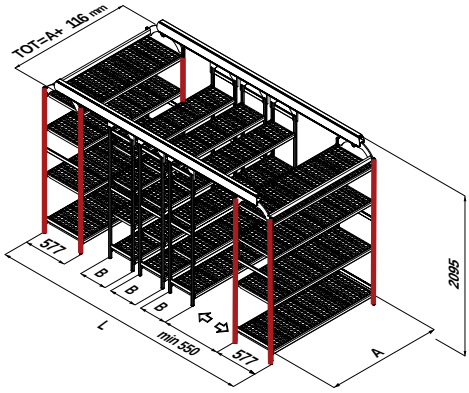

## *Stojiny posuvné (B)*

| Index | Komponent | Šířka/mm | **Cena bez DPH** |
|---|---|---|---|
| 00008057 | Stojina posuvná | 373 | 3.890,- |
| 00008058 | Stojina posuvná | 475 | 3.950,- |
| 00008059 | Stojina posuvná | 577 | 3.990,- |

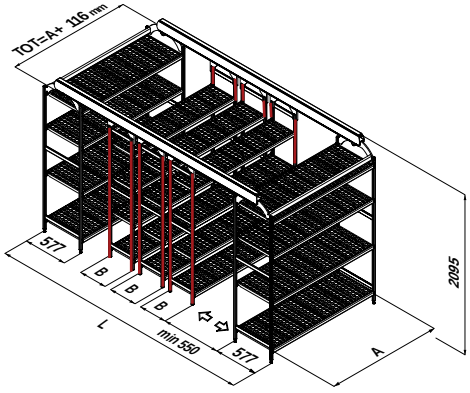

## Police 373 (A)

| Index | Označení | Cena bez DPH |
|---|---|---|
| | | |
| 00003291 | Police 373 / 974 mm | 912,- |
| 00003278 | Police 373 / 1062 mm | 965,- |
| 00003280 | Police 373 / 1152 mm | 1 059,- |
| 00003281 | Police 373 / 1240 mm | 1 112,- |
| 00003283 | Police 373 / 1330 mm | 1 201,- |
| 00003284 | Police 373 / 1505 mm | 1 285,- |
| 00006488 | Police 373 / 1682 mm | 1 511,- |
| 00006489 | Police 373 / 1770 mm | 1 548,- |
| 00006490 | Police 373 / 1858 mm | 1 600,- |
| 00006491 | Police 373 / 1946 mm | 1 637,- |

## Police 475 (A)

| Index | Označení | Cena bez DPH |
|---|---|---|
| | | |
| 00003305 | Police 475 / 974 mm | 957,- |
| 00003292 | Police 475 / 1062 mm | 996,- |
| 00003293 | Police 475 / 1152 mm | 1 117,- |
| 00003294 | Police 475 / 1240 mm | 1 154,- |
| 00003295 | Police 475 / 1330 mm | 1 259,- |
| 00003297 | Police 475 / 1505 mm | 1 349,- |
| 00006492 | Police 475 / 1682 mm | 1 591,- |
| 00006493 | Police 475 / 1770 mm | 1 637,- |
| 00006494 | Police 475 / 1858 mm | 1 689,- |
| 00006495 | Police 475 / 1946 mm | 1 726,- |

## Police 577 (A)

| Index | Označení | Cena bez DPH |
|---|---|---|
| | | |
| 00003317 | Police 577 / 974 mm | 1 038,- |
| 00003306 | Police 577 / 1062 mm | 1 080,- |
| 00003307 | Police 577 / 1152 mm | 1 206,- |
| 00003308 | Police 577 / 1240 mm | 1 248,- |
| 00003309 | Police 577 / 1330 mm | 1 353,- |
| 00003311 | Police 577 / 1505 mm | 1 468,- |
| 00006498 | Police 577 / 1682 mm | 1 622,- |
| 00006499 | Police 577 / 1770 mm | 1 679,- |
| 00006500 | Police 577 / 1858 mm | 1 727,- |
| 00006501 | Police 577 / 1946 mm | 1 773,- |

# Vzorové cenové kalkulace

## Vzorová kalkulace na sestavu (L) 2300 - 2700 mm

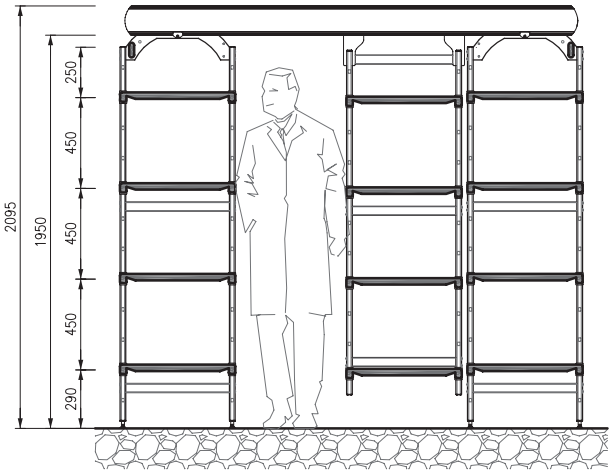


| Šířka polic (mm) | Cena bez DPH |
|---|---|
| 974 | 49 575,- |
| 1062 | 50 258,- |
| 1152 | 51 948,- |
| 1240 | 52 631,- |
| 1330 | 54 069,- |
| 1505 | 55 710,- |
| 1682 | 57 919,- |
| 1770 | 58 689,- |
| 1858 | 59 447,- |
| 1946 | 60 180,- |

## Vzorová kalkulace na sestavu (L) 2700 - 3100 mm

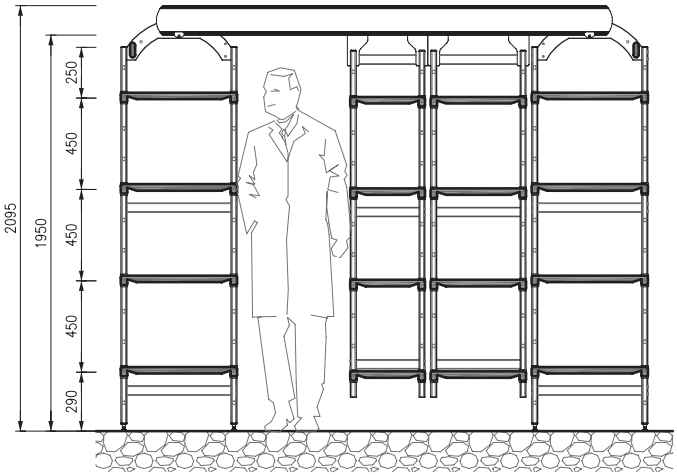


| Šířka polic (mm) | Cena bez DPH |
|---|---|
| 974 | 61 597,- |
| 1062 | 62 482,- |
| 1152 | 64 529,- |
| 1240 | 65 401,- |
| 1330 | 67 196,- |
| 1505 | 69 076,- |
| 1682 | 72 537,- |
| 1770 | 73 411,- |
| 1858 | 74 396,- |
| 1946 | 75 238,- |

## Vzorová kalkulace na sestavu (L) 3100 - 3500 mm

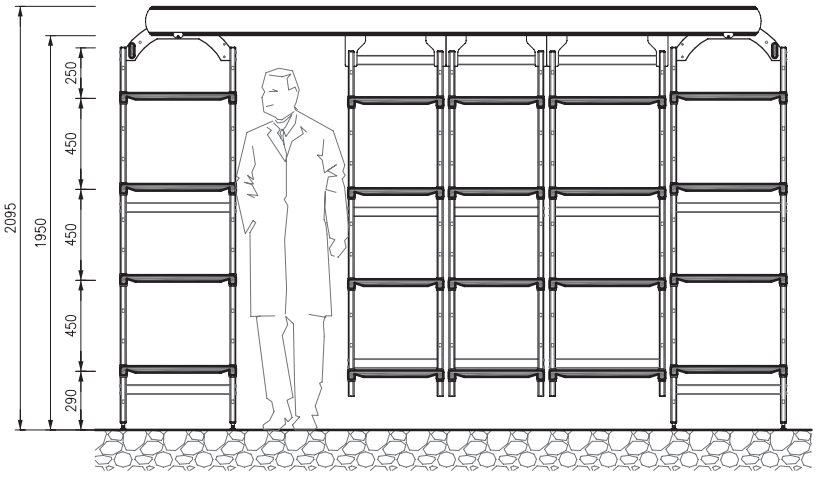


| Šířka polic (mm) | Cena bez DPH |
|---|---|
| 974 | 75 028,- |
| 1062 | 76 029,- |
| 1152 | 78 686,- |
| 1240 | 79 662,- |
| 1330 | 81 941,- |
| 1505 | 84 304,- |
| 1682 | 88 445,- |
| 1770 | 89 584,- |
| 1858 | 90 762,- |
| 1946 | 91 789,- |

S. VITALIANO

FORMAGGI
BUSTI

PrimaVita
PrimaVita

Vakuové baličky ..... 47

Nářezové stroje ..... 48

Mlýnky na maso ..... 50

Ruční mixéry ..... 55

Krouhače zeleniny ..... 56

Kutry ..... 60

Škrabky na brambory ..... 61

Veškerá zobrazení v katalogu jsou pouze ilustrační

## *Vakuové balení*

poskytuje potravinám vynikající ochranu. Vakuově zabalené výrobky jsou hermeticky uzavřeny ve vzduchoprázdném sáčku z nepropustné fólie. Hlavní přednost spočívá v tom, že v uzavřeném sáčku není žádný kyslík. U potravin to znamená silně zpomalený růst mikroorganizmů, čímž se podstatně prodlužuje jejich trvanlivost. Ve vakuu zabalené zboží je chráněno před zkažením, vysycháním, změnou chuti, dotykem a ztrátou hmotnosti.

Tohoto vakuového balení lze využít pro přípravu surovin jednotlivých porcí před zahájením samotného vaření (půlhodinová ranní příprava urychlí a zlepší celodenní práci kuchařů) , přípravu rautů (například připravením a zabalením mís na švédské stoly), hostin, pro urychlení vyřízení objednávek, také pro uchování nespotřebovaných, nebo odřeknutých objednávek, pro vlastní porcování masa, jeho balení, balení uzenin, sýrů, ryb a zeleniny. Velmi rozšířené je i balení oloupaných brambor a suchých plodů. Stále větší uplatnění se nachází i v gastronomii při balení polotovarů, hotových jídel, polévek a omáček.

Neopomenutelná výhoda přípravy všech uvedených druhů potravin vakuovým zabalením je využití případných prostojů v pracovní době jak u kuchařů, tak u pomocného personálu, kdy si vše přehledně a hygienicky připraví a v době vaření vše bez stresu stihne.

## *Nářezové stroje*

Pro krájení salámů, sýrů a dalších potravin Vám nabízíme ucelenou řadu nářezových strojů.
V naší nabídce naleznete nářezové stroje se šnekovým převodem a poloautomatické nářezové stroje.
Základní řada nářezových strojů GMS nabízí za přijatelnou cenu šnekové převodové ústrojí a nerezový nůž se speciální antiadhezní úpravou. Samozřejmostí jsou v této řadě motory s ventilátorem a pojistkou proti přehřátí. Otevřená konstrukce usnadňuje pravidelnou údržbu a čištění. Konstrukce vypínače brání samovolnému opětovnému spuštění stroje při výpadku proudu. Jemné dělení stupnice regulačního knoflíku a přesná mechanika nastavení tloušťky řezu zaručuje optimální tloušťku plátků.
Pro potřebu krájení velkých objemů u nás naleznete poloautomatické nářezové stroje GXE 300 a GXL 350. U těchto provedení je posun stolu zajišťován automaticky a posun do řezu umožňuje dvojitý stůl s tlačnými pružinami.
Všechny typy jsou vyrobeny z tlakových hliníkových odlitků s povrchovou úpravou.
Speciálně broušené zubaté nože umožňující krájení sýrů - varianta GMS - Z

## *Mlýnky na maso*

Surovinu na jemnou sekanou, chutné karbanátky a další získáte při použití našich mlýnků na maso. Nabízíme mlýnky s kapacitou 160 kg/h až 500 kg/h pro různě velké gastronomické provozy. Jednotlivé typy jsou dodávány s matricemi o průměru otvorů 6mm, další rozměry matric je nutné přiobjednat. Matrice jsou nabízeny s průměry otvorů od 2 mm do 20 mm. Při použití matric o průměru menším než 6 mm je nutné provést první mletí na matrici s otvory 6 mm a pak pokračovat na matrici s menšími otvory. Mlýnky jsou nabízeny i s dvojsložením, které Vám zajistí jemné namletí zpracovávaných surovin v jednom cyklu. Od typu T12 mají mlýnky odnímatelné mlecí hlavy, které jsou snadno demontovatelné pomocí dvou šroubů. Toto uspořádání usnadňuje mytí mlecího prostoru. Mlýnky jsou celonerezového provedení s násypnou nádobkou a s nádobou na umletou surovinu. Typy 22 a 32 mají přepínače pro sepnutí pravého či levého chodu šneku. Jako doplňkové vybavení lze dokoupit pro některé typy lis na rajčata.
Pro zajištění bezproblémového provozu je nutné udržovat zařízení v čistotě, provádět pravidelné broušení řezného nože a matrice, zpracovávané produkty je třeba nadělit na kostky, které volně propadnou násypným otvorem. Je vhodné maso odblanit a zbavit velkých šlach. Nikdy nemelte nedostatečně rozmražené maso - hrozí poškození stroje.

# VÁKUOVÉ BALIČKY

## VBN - 4 Vakuová balička 4 mc/h — 36 890,-
## VBN - 4 SB Vakuová balička 4 mc/h s inertním plynem — 43 990,-
## VBN - 6 Vakuová balička 6 mc/h — 39 990,-
## VBN - 6 SB Vakuová balička 6 mc/h s inertním plynem — 48 490,-

- celonerezové provedení
- digitální ovládání
- výkon vakuové pumpy: 4 (6) mc/h
- svařovací lišta 250 mm
- nastavení doby vakuování
- nastavení doby sváření
- hlavní vypínač
- tlakoměr
- pojistka otevření víka
- 10 uživatelských programů

| Index | Označení | Rozměr cm | Vnitřní rozměr cm | Napětí | Výkon kW | Cena bez DPH |
|---|---|---|---|---|---|---|
| 00007146 | VBN - 4 | 33,4 x 44,3 x 43,9 | 26 x 33 x 9,5 + 6,5 h | 230 V / 50 Hz | 0,12 | 36 890,- |
| 00007318 | VBN - 4 SB | 33,4 x 44,3 x 43,9 | 26 x 33 x 9,5 + 6,5 h | 230 V / 50 Hz | 0,12 | 43 990,- |
| 00007244 | VBN - 6 | 33,4 x 44,3 x 43,9 | 26 x 33 x 9,5 + 6,5 h | 230 V / 50 Hz | 0,12 | 39 990,- |
| 00007319 | VBN - 6 SB | 33,4 x 44,3 x 43,9 | 26 x 33 x 9,5 + 6,5 h | 230 V / 50 Hz | 0,12 | 48 490,- |

## VBN - 12 Vakuová balička 12 mc/h — 48 490,-
## VBN - 12 SB Vakuová balička 12 mc/h s inertním plynem — 55 990,-

- celonerezové provedení
- digitální ovládání
- výkon vakuové pumpy: 12 mc/h
- svařovací lišta 310 mm
- nastavení doby vakuování
- nastavení doby sváření
- hlavní vypínač
- tlakoměr
- pojistka otevření víka
- 10 uživatelských programů

| Index | Označení | Rozměr cm | Vnitřní rozměr cm | Napětí | Výkon kW | Cena bez DPH |
|---|---|---|---|---|---|---|
| 00007245 | VBN - 12 | 39,4 x 46,3 x 46,8 | 32 x 35 x 11,5 + 6,5 h | 230 V / 50 Hz | 0,25 | 48 490,- |
| 00007323 | VBN - 12 SB | 39,4 x 46,3 x 46,8 | 32 x 35 x 11,5 + 6,5 h | 230 V / 50 Hz | 0,25 | 55 990,- |

## VBN - 18 Vakuová balička 18 mc/h — 64 990,-
## VBN - 18 SB Vakuová balička 18 mc/h s inertním plynem — 72 990,-

- celonerezové provedení
- digitální ovládání
- výkon vakuové pumpy: 18 mc/h
- svařovací lišta 415 mm
- nastavení doby vakuování
- nastavení doby sváření
- hlavní vypínač
- tlakoměr
- pojistka otevření víka
- 10 uživatelských programů

| Index | Označení | Rozměr cm | Vnitřní rozměr cm | Napětí | Výkon kW | Cena bez DPH |
|---|---|---|---|---|---|---|
| 00007246 | VBN - 18 | 50,9 x 56,8 x 54 | 43,5 x 52 x 11,5 + 8,5 h | 230 V / 50 Hz | 0,75 | 64 990,- |
| 00007325 | VBN - 18 SB | 50,9 x 56,8 x 54 | 43,5 x 52 x 11,5 + 8,5 h | 230 V / 50 Hz | 0,75 | 72 990,- |

## VBN - 25 Vakuová balička 25 mc/h — 87 990,-
## VBN - 25 SB Vakuová balička 25 mc/h s inertním plynem — 94 990,-

- celonerezové provedení
- digitální ovládání
- výkon vakuové pumpy: 25 mc/h
- svařovací lišta 460 mm
- nastavení doby vakuování
- nastavení doby sváření
- hlavní vypínač
- tlakoměr
- pojistka otevření víka
- 10 uživatelských programů

| Index | Označení | Rozměr cm | Vnitřní rozměr cm | Napětí | Výkon kW | Cena bez DPH |
|---|---|---|---|---|---|---|
| 00007247 | VBN - 25 | 54,4 x 64,3 x 54 | 47 x 53 x 11,5 + 10 h | 230 V / 50 Hz | 0,75 | 87 990,- |
| 00007322 | VBN - 25 SB | 54,4 x 64,3 x 54 | 47 x 53 x 11,5 + 10 h | 230 V / 50 Hz | 0,75 | 94 990,- |

# NÁŘEZOVÉ STROJE

## GMS - 220 Nářezový stroj - určený na salámy, zeleninu,... — 13 690,-
## GMS - 220Z Nářezový stroj zubatý nůž - umožňuje krájení sýrů — 14 190,-

- tlakový odlitek z hliníkové slitiny
- rozměr stolu v cm: 20 x 14,5
- řezný stůl uložen šikmo
- šnekový převod
- nerezový nůž o tvrdosti 58-59 HRC
- přídavné brusné zařízení v ceně
- speciální antiadhesní úprava nože
- motor s ventilátorem a pojistkou proti přehřátí
- vhodné pro malé restaurace a občerstvení

| Index | Označení | Rozměr cm | Nůž ø mm | Řez ø mm | Nastavení tloušťky (mm) | Napětí | Výkon kW | Cena bez DPH |
|---|---|---|---|---|---|---|---|---|
| 00001183 | GMS - 220 | 38 x 46 x 37 | 220 | 16 | 0 - 15 | 230 V / 50 Hz | 0,14 | 13 690,- |
| 00006721 | GMS - 220Z | 38 x 46 x 37 | 220 | 16 | 0 - 15 | 230 V / 50 Hz | 0,14 | 14 190,- |

## GMS - 250 Nářezový stroj - určený na salámy, zeleninu,... — 15 790,-
## GMS - 250Z Nářezový stroj zubatý nůž - umožňuje krájení sýrů — 16 590,-

- tlakový odlitek z hliníkové slitiny
- rozměr stolu v cm: 21 x 17
- řezný stůl uložen šikmo
- šnekový převod
- nerezový nůž o tvrdosti 58-59 HRC
- přídavné brusné zařízení v ceně
- speciální antiadhesní úprava nože
- motor s ventilátorem a pojistkou proti přehřátí
- vhodné pro menší provoz do 200 lidí

| Index | Označení | Rozměr cm | Nůž ø mm | Řez ø mm | Nastavení tloušťky (mm) | Napětí | Výkon kW | Cena bez DPH |
|---|---|---|---|---|---|---|---|---|
| 00001184 | GMS - 250 | 42 x 52 x 38 | 250 | 19 | 0 - 16 | 230 V / 50 Hz | 0,16 | 15 790,- |
| 00005793 | GMS - 250Z | 42 x 52 x 38 | 250 | 19 | 0 - 16 | 230 V / 50 Hz | 0,16 | 16 590,- |

## GMS - 275 XL Nářezový stroj - určený na salámy, zeleninu,... 22 500,-

## GMS - 275 XL/Z Nářezový stroj zubatý nůž - umožňuje krájení sýrů 23 200,-

- tlakový odlitek z hliníkové slitiny
- rozměr stolu v cm: 34 x 30
- řezný stůl uložen šikmo
- šnekový převod
- nerezový nůž o tvrdosti 58-59 HRC
- přídavné brusné zařízení v ceně
- speciální antiadhesní úprava nože
- motor s ventilátorem a pojistkou proti přehřátí
- vhodné do gastronomického provozu do 300 lidí

| Index | Označení | Rozměr cm | Nůž ø mm | Řez ø mm | Nastavení tloušťky (mm) | Napětí | Výkon kW | Cena bez DPH |
|---|---|---|---|---|---|---|---|---|
| 00008014 | GMS - 275 XL | 45 x 50 x 78 | 275 | 21,5 | 0 - 16 | 230 V / 50 Hz | 0,32 | 22 500,- |
| 00008015 | GMS - 275 XL/Z | 45 x 50 x 78 | 275 | 21,5 | 0 - 16 | 230 V / 50 Hz | 0,32 | 23 200,- |

## GMS - 300 Nářezový stroj - určený na salámy, zeleninu,... 27 490,-

## GMS - 300Z Nářezový stroj zubatý nůž - umožňuje krájení sýrů 27 990,-

- tlakový odlitek z hliníkové slitiny
- rozměr stolu v cm: 34 x 30
- řezný stůl uložen šikmo
- šnekový převod
- nerezový nůž o tvrdosti 58-59 HRC
- přídavné brusné zařízení v ceně
- speciální antiadhesní úprava nože
- motor s ventilátorem a pojistkou proti přehřátí
- vhodné pro velké provozovny nad 400 lidí

| Index | Označení | Rozměr cm | Nůž ø mm | Řez ø mm | Nastavení tloušťky (mm) | Napětí | Výkon kW | Cena bez DPH |
|---|---|---|---|---|---|---|---|---|
| 00001186 | GMS - 300 | 45 x 50 x 78 | 300 | 24 | 0 - 16 | 230 V / 50 Hz | 0,32 | 27 490,- |
| 00006436 | GMS - 300Z | 45 x 50 x 78 | 300 | 24 | 0 - 16 | 230 V / 50 Hz | 0,32 | 27 990,- |

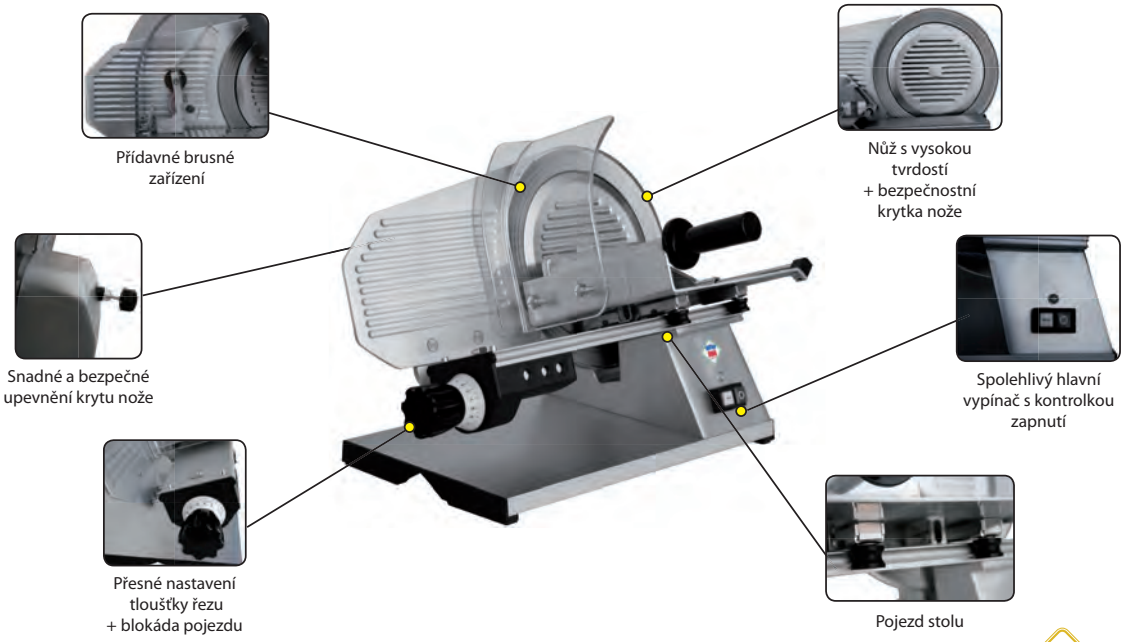

## ŘADA GX - ŠIKMÉ

### GXE-300 Nářezový stroj šnekový — 59 990,-
### GXE-300/400V Nářezový stroj šnekový třífázový — 59 990,-

- tlakový odlitek z hliníkové slitiny
- rozměr stolu v cm: 28 x 21
- výsuvný řezný stůl uložen šikmo, posun suroviny do řezu pomocí pružin
- šnekový převod
- brusné zařízení
- vhodné do výroben studené kuchyně

| Index | Označení | Rozměr cm | Nůž ø mm | Řez ø mm | Nastavení tloušťky (mm) | Napětí | Výkon kW | Cena bez DPH |
|---|---|---|---|---|---|---|---|---|
| 00001369 | GXE-300 | 59,5 x 49 x 72 | 300 | 24 | 0 - 15 | 230 V / 50 Hz | 0,4 | 59 990,- |
| 00001370 | GXE-300/400V | 59,5 x 49 x 72 | 300 | 24 | 0 - 15 | 400 V /3N/ 50 Hz | 0,4 | 59 990,- |

### GXL-350DP Nářezový stroj poloautomat šnekový — 88 490,-
### GXL-350DP/400V Nářezový stroj poloautomat šnekový třífázový — 88 490,-

- automatický posun stolu
- dvojitá pracovní deska
- tlakový odlitek z hliníkové slitiny
- rozměr stolu v cm: 29 x 25
- výsuvný řezný stůl uložen šikmo, posun suroviny do řezu pomocí pružin
- šnekový převod
- brusné zařízení
- vhodné do výroben lahůdek

| Index | Označení | Rozměr cm | Nůž ø mm | Řez ø mm | Nastavení tloušťky (mm) | Napětí | Výkon kW | Cena bez DPH |
|---|---|---|---|---|---|---|---|---|
| 00007262 | GXL-350DP | 67,5 x 58,5 x 80 | 350 | 32 | 0 - 15 | 230 V / 50 Hz | 0,5 | 88 490,- |
| 00001373 | GXL-350DP/400V | 67,5 x 58,5 x 80 | 350 | 32 | 0 - 15 | 400 V /3N/ 50 Hz | 0,5 | 88 490,- |

## MLÝNKY NA MASO

### S - 12 Mlýnek na maso — 18 990,-
### S - 12/400V Mlýnek na maso třífázový — 18 990,-

- tělo – leštěný hliníkový odlitek
- pracovní části a násypka nerezové
- tlačný kolík z plastu
- vypínač zapnuto/vypnuto
- produkce: 160 kg/h
- miska na produkt
- ø vnější matrice - 7 cm
- doplňkové příslušenství: lis na rajčata
- vhodné pro malé restaurace

| Index | Označení | Rozměr cm | Napětí | Výkon kW | Cena bez DPH |
|---|---|---|---|---|---|
| 00003835 | S - 12 | 54 x 25 x 43 | 230 V / 50 Hz | 0,75 | 18 990,- |
| 00003836 | S - 12/400V | 54 x 25 x 43 | 230 V / 50 Hz | 0,75 | 18 990,- |

## TS - 12/230V Mlýnek na maso — 20 990,-
## TS - 12/400V Mlýnek na maso třífázový — 20 990,-

- tělo – leštěný hliníkový odlitek
- pracovní části a násypka nerezové
- odnímatelná hlava
- tlačný kolík z plastu
- vypínač zapnuto/vypnuto
- produkce: 160 kg/h miska na produkt
- ø vnější matrice - 7 cm
- doplňkové příslušenství: lis na rajčata
- vhodné pro střední restaurace

| Index | Označení | Rozměr cm | Napětí | Výkon kW | Cena bez DPH |
|---|---|---|---|---|---|
| 00004834 | TS - 12/230V | 40 x 29 x 47 | 230 V / 50 Hz | 0,75 | 20 990,- |
| 00004836 | TS - 12/400V | 40 x 29 x 47 | 400 V /3N/ 50 Hz | 0,75 | 20 990,- |

## TS - 12D/230V Mlýnek na maso — 23 990,-
## TS - 12D/400V Mlýnek na maso třífázový — 23 990,-

- tělo – leštěný hliníkový odlitek
- pracovní části a násypka nerezové
- odnímatelná hlava
- tlačný kolík z plastu
- vypínač zapnuto/vypnuto
- produkce: 160 kg/h miska na produkt
- ø vnější matrice - 7 cm
- doplňkové příslušenství: lis na rajčata
- vhodné pro střední restaurace

| Index | Označení | Rozměr cm | Napětí | Výkon kW | Cena bez DPH |
|---|---|---|---|---|---|
| 00004835 | TS - 12D/230V | 40 x 29 x 47 | 230 V / 50 Hz | 0,75 | 23 990,- |
| 00004837 | TS - 12D/400V | 40 x 29 x 47 | 400 V /3N/ 50 Hz | 0,75 | 23 990,- |

## TE - 22/230V Mlýnek na maso — 22 990,-
## TE - 22/400V Mlýnek na maso třífázový — 22 990,-

- tělo – leštěný hliníkový odlitek
- pracovní části a násypka nerezové
- odnímatelná hlava
- tlačný kolík z plastu
- hlavní vypínač
- produkce: 300 kg/h miska na produkt
- ø vnější matrice - 8 cm
- vhodné pro střední restaurace

| Index | Označení | Rozměr cm | Napětí | Výkon kW | Cena bez DPH |
|---|---|---|---|---|---|
| 00004309 | TE - 22/230V | 45 x 29 x 48 | 230 V / 50 Hz | 1,1 | 22 990,- |
| 00004311 | TE - 22/400V | 45 x 29 x 48 | 400 V /3N/ 50 Hz | 1,1 | 22 990,- |

## TE - 22D/230V Mlýnek na maso — 28 490,-
## TE - 22D/400V Mlýnek na maso třífázový — 28 490,-

- tělo – leštěný hliníkový odlitek
- pracovní části a násypka nerezové
- odnímatelná hlava
- tlačný kolík z plastu
- hlavní vypínač
- produkce: 300 kg/h miska na produkt
- ø vnější matrice - 8 cm
- vhodné pro střední restaurace

| Index | Označení | Rozměr cm | Napětí | Výkon kW | Cena bez DPH |
|---|---|---|---|---|---|
| 00004310 | TE - 22D/230V | 45 x 29 x 48 | 230 V / 50 Hz | 1,1 | 28 490,- |
| 00004312 | TE - 22D/400V | 45 x 29 x 48 | 400 V /3N/ 50 Hz | 1,1 | 28 490,- |

## TS - 22 Mlýnek na maso

**32 990,-**

- celonerezové provedení
- odnímatelná hlava
- tlačný kolík z plastu
- hlavní vypínač
- spínač pravý/levý chod
- produkce: 300 kg/h
- miska na produkt
- ø vnější matrice - 8 cm
- vhodné do výroben

| Index | Označení | Rozměr cm | Napětí | Výkon kW | Cena bez DPH |
|---|---|---|---|---|---|
| 00004838 | TS - 22 | 30 x 42 x 50 | 400 V /3N/ 50 Hz | 1,1 | 32 990,- |

## TS - 22D Mlýnek na maso

**37 990,-**

- celonerezové provedení
- odnímatelná hlava
- tlačný kolík z plastu
- hlavní vypínač
- spínač pravý/levý chod
- produkce: 300 kg/h
- miska na produkt
- ø vnější matrice - 8 cm
- vhodné do výroben

| Index | Označení | Rozměr cm | Napětí | Výkon kW | Cena bez DPH |
|---|---|---|---|---|---|
| 00004839 | TS - 22D | 30 x 42 x 50 | 400 V /3N/ 50 Hz | 1,1 | 37 990,- |

## TS - 32 Mlýnek na maso

**40 990,-**

- celonerezové provedení
- odnímatelná hlava
- tlačný kolík z plastu
- hlavní vypínač
- spínač pravý/levý chod
- produkce: 500 kg/h
- miska na produkt
- ø vnější matrice - 10 cm
- vhodné do prodejen maso-uzeniny

| Index | Označení | Rozměr cm | Napětí | Výkon kW | Cena bez DPH |
|---|---|---|---|---|---|
| 00004840 | TS - 32 | 32 x 48 x 55 | 400 V /3N/ 50 Hz | 2,2 | 40 990,- |

## TS - 32D Mlýnek na maso

**47 490,-**

- celonerezové provedení
- odnímatelná hlava
- tlačný kolík z plastu
- hlavní vypínač
- spínač pravý/levý chod
- produkce: 500 kg/h
- miska na produkt
- ø vnější matrice - 10 cm
- vhodné do prodejen maso-uzeniny

| Index | Označení | Rozměr cm | Napětí | Výkon kW | Cena bez DPH |
|---|---|---|---|---|---|
| 00004841 | TS - 32D | 32 x 48 x 55 | 400 V /3N/ 50 Hz | 2,2 | 47 490,- |

## LIS NA RAJČATA

### LR Lis na rajčata

**3 790,-**

- Lis na rajčata

| Index | Označení | Cena bez DPH |
|---|---|---|
| 00002193 | LR | 3 790,- |

## DVOJSLOŽENÍ

**dvojsložení TS 12** **Dvojsložení pro TS - 12** — **12 690,-**

**dvojsložení TS 22** **Dvojsložení pro TS - 22** — **14 790,-**

**dvojsložení TE 22** **Dvojsložení pro TE - 22** — **14 790,-**

**dvojsložení TD 32** **Dvojsložení pro TD - 32** — **19 990,-**

- Dvojsložení pro masomlýnky

| Index | Označení | Cena bez DPH |
|---|---|---|
| 00005765 | dvojsložení TS 12 | 12 690,- |
| 00000731 | dvojsložení TS 22 | 14 790,- |
| 00000731 | dvojsložení TE 22 | 14 790,- |
| 00000732 | dvojsložení TD 32 | 19 990,- |

## Matrice a nože do mlýnku jednosložení

| Model mlýnku | S -12, TS-12 | | TE-22, TS-22 | | TS-32 | |
|---|---|---|---|---|---|---|
| Ø otvoru [mm] | Index | Cena bez DPH | Index | Cena bez DPH | Index | Cena bez DPH |
| 2 | 00002330 | 1 190,- | 00002332 | 1 490,- | 00002335 | 2 099,- |
| 3 | 00002340 | 890,- | 00002342 | 1 090,- | 00002345 | 1 390,- |
| 4,5 | 00002353 | 799,- | 00002348 | 990,- | 00002351 | 1 290,- |
| 6 | 00002354 | 790,- | 00002356 | 930,- | 00002359 | 1 190,- |
| 8 | 00002361 | 730,- | 00002363 | 930,- | 00002366 | 1 190,- |
| **nůž** | 00002744 | 399,- | 00002746 | 520,- | 00002748 | 599,- |

## Matrice a nože do mlýnku dvousložení

| Model mlýnku | TS-12D | | TE-22D, TS-22D | | TS-32D | |
|---|---|---|---|---|---|---|
| Ø otvoru [mm] | Index | Cena bez DPH | Index | Cena bez DPH | Index | Cena bez DPH |
| 2 | 00002334 | 870,- | 00002333 | 950,- | 00002336 | 1 269,- |
| 2,5 | 00007293 | 870,- | 00007299 | 950,- | 00007301 | 1 269,- |
| 3 | 00002344 | 630,- | 00002343 | 740,- | 00002346 | 950,- |
| 4,5 | 00002350 | 560,- | 00002349 | 630,- | 00002352 | 790,- |
| 5 | 00007294 | 560,- | 00007300 | 630,- | 00007302 | 790,- |
| 6 | 00002358 | 560,- | 00002357 | 630,- | 00002360 | 790,- |
| 8 | 00002365 | 560,- | 00002364 | 630,- | 00002367 | 790,- |
| **3x otvor** | 00002304 | 799,- | 00002303 | 890,- | 00002305 | 899,- |
| **nůž** | 00002745 | 560,- | 00002747 | 720,- | 00002749 | 890,- |

## *Ponorné mixéry*

Jestliže máte problémy s mixováním omáček nebo šleháním krémů, nabízíme Vám snadné řešení pomocí ponorného mixéru, který umixuje nebo ušlehá surovinu v libovolné nádobě.
Pro mixování omáček nabízíme čtyři délky mixovacích nástavců o délkách 30, 40, 50 a 60 cm. Délku mixovacích nástavců je nutné volit podle hloubky nádoby. Šlehací metly Vám umožní šlehání pěny nebo sněhu. Maximální ponoření pracovních nástavců činí 2/3 jejich délky. Stroje jsou vybaveny přepínačem rychlostí pro jednotlivé nástroje a elektronickou regulací otáček, která je určena pro volbu nejvhodnějších otáček při použití šlehacích metel. Při volbě základních otáček přepínačem rychlosti pro jednotlivé nástroje, je nezbytně nutné dodržovat doporučenou rychlost dle loga u přepínače. Porušením této zásady hrozí poškození zařízení. Z naší nabídky si můžete vybrat komplety s jednotlivými délkami mixovacích nástavců nebo kompletní set, tzn. motor, šlehací metly, mixovací nástavec o délce 40 cm a závěs na stěnu pro ukládání zařízení.

## *Krouhače zeleniny*

jsou určeny pro rychlé a snadné zpracování zeleniny v gastronomických provozech.
Jejich použití je vhodné všude tam, kde je nabízen větší sortiment různých zeleninových salátů, obložených mís a obloh. V tomto případě Vám námi prodávané zařízení usnadní práci a zlepší estetičnost podávaných jídel.
Celonerezové provedení s hlavou z tlakového eloxovaného hliníkového odlitku zaručuje dlouhou životnost celého zařízení.
Z důvodu bezpečnosti práce, je zařízení vybaveno pojistnými mikrospínači v odklopné hlavě a v přítlačné páce, což zabraňuje mimovolnému spuštění stroje a případnému poranění obsluhy.
Ovládání stroje je zajištěno pomocí ovládacího panelu s napájením 24 V a s možností sepnutí trvalého běhu nebo pulzní sepnutí. Zákazník si může vybrat z cca 20 druhů disků. Různé druhy disků umožňují krájet plátky, strouhat, nakrájet nudličky, kostičky nebo hranolky. V nabídce disků naleznete i speciální disk na strouhanku.
PSP 300 má kapacitu zpracování 200 kg/h, díky šikmému uložení disků dochází u krouhače k snadnějšímu vyhazování nakrouhaného produktu. V hlavě jsou dva násypné otvory -- jeden s tlačnou pákou a druhý s plastovým čepem pro rozdílnou velikost polotovarů. Novinkou v nabídce je krouhač PSP – 400 určený pro velkokapacitní provozy. Jeho produkce je 350 kg/h a kromě standardní hlavy, je možné doplnit jej o velkokapacitní hlavu, která usnadní obsluze plnění krouhače a je vhodná na krouhání zelí.
Krouhače jsou nabízeny v provedení pro napětí 230 V nebo 400 V.

## *Kutry*

jsou určeny pro sekání, šlehání a hnětení. Největší uplatnění najdou v menších výrobnách lahůdek nebo jako doplňkové vybavení kuchyní. S úspěchem se využijí pro výrobu pomazánek, past, majonézy a nebo lehčích těst.
Ovládací panel je napájen bezpečnostním napětím 24 V a umožňuje trvalý běh nebo mžikové sepnutí.
Celonerezové provedení, odnímatelná nerezová nádoba o příslušném objemu dle typu krouhače s víkem z polykarbonátu s otvorem pro přikapávání oleje pro výrobu majonézy.
Víko je vybaveno magnetickým mikrospínačem proti samovolnému spuštění a slouží jako ochrana uživatele před poraněním. Víko i nerezová nádoba jsou uchyceny pomocí bajonetového uzávěru. Po pootočení sejměte kryt a nádobu. Kutry se nabízejí v objemech 3,5 l, 6 l a 8 l. Při šlehání tekutin je možno naplnit nádobu do cca 1/3 jejího objemu.
Potřebnou konzistenci produktu docílíte různou délkou chodu. V základní výbavě stroje je nůž s rovným ostřím. Je možno si přiobjednat děrovaný nůž pro šlehání a zubatý nůž pro hnětení těst. Stroje jsou nabízeny v provedení 230 V nebo 400 V.

## RUČNÍ PONORNÝ MIXÉR

### PSP - 900 Ruční ponorný mixér - komplet

10 490,-

- kompletní sestava: (motor, závěs, šlehač a mixér 40 cm)
- spínač chodu
- elektronická regulace otáček při šlehání
- otáčky: 4 000 - 15 000 ot./min. regulace otáček při použití metel
- přepínač otáček mixér / metly
- možnost výměny šlehacího nebo mixovacího nástavce

| Index | Označení | Rozměr cm | Napětí | Výkon kW | Cena bez DPH |
|---|---|---|---|---|---|
| 00003520 | PSP - 900 | | 230 V / 50 Hz | 0,35 | 10 490,- |

### PSP - 930 Ruční ponorný mixér 930 — 8 490,-
### PSP - 940 Ruční ponorný mixér 940 — 8 490,-
### PSP - 950 Ruční ponorný mixér 950 — 9 490,-
### PSP - 960 Ruční ponorný mixér 960 — 9 490,-

- mixovací nástavec l 30 cm

| Index | Označení | Rozměr cm | Napětí | Výkon kW | Cena bez DPH |
|---|---|---|---|---|---|
| 00003521 | PSP - 930 | | 230 V / 50 Hz | 0,35 | 8 490,- |
| 00003522 | PSP - 940 | | 230 V / 50 Hz | 0,35 | 8 490,- |
| 00003523 | PSP - 950 | | 230 V / 50 Hz | 0,35 | 9 490,- |
| 00003524 | PSP - 960 | | 230 V / 50 Hz | 0,35 | 9 490,- |

### N - 20 PSP Nástavec 300 mm Šlehací — 4 420,-
### N - 30 PSP Nástavec 300 mm Mixovací — 3 199,-
### N - 40 PSP Nástavec 400 mm Mixovací — 3 199,-
### N - 50 PSP Nástavec 500 mm Mixovací — 3 360,-
### N - 60 PSP Nástavec 600 mm Mixovací — 4 410,-

| Index | Označení | Rozměr cm | Cena bez DPH |
|---|---|---|---|
| 00003513 | N - 20 PSP | | 4 420,- |
| 00003515 | N - 30 PSP | | 3 199,- |
| 00003516 | N - 40 PSP | | 3 199,- |
| 00003517 | N - 50 PSP | | 3 360,- |
| 00003518 | N - 60 PSP | | 4 410,- |

Regulace rychlosti pouze u metly

**Při nesprávné volbě rychlosti pro jednotlivé nástroje hrozí poškození zařízení.**

## KROUHAČKY ZELENINY ŘADY 300

**PSP - 300E/230V** **Krouhač zeleniny** — **24 990,-**

**PSP - 300E/400V** **Krouhač zeleniny třífázový** — **24 990,-**

- celonerezové provedení,
- hlava z eloxovaného hliníkového odlitku
- ovládání 24 V, start, stop, puls
- bezpečnostní mikrospínače páky a víka
- výměnné disky
- produkce cca: 200 kg/hod
- vhodné do malých restaurací a malých školních jídelen

**280** obr./min.

| Index | Označení | Rozměr cm | Napětí | Výkon kW | Cena bez DPH |
|---|---|---|---|---|---|
| 00003502 | PSP - 300E/230V | 26 x 51 x 49 | 230 V / 50 Hz | 0,55 | 24 990,- |
| 00003503 | PSP - 300E/400V | 26 x 51 x 49 | 400 V /3N/ 50 Hz | 0,55 | 24 990,- |

## KROUHAČKY ZELENINY ŘADY 300 - DISKY

**Z - 2** **Disk Z-2 Strouhač 2 mm** — **1 249,-**

**Z - 3** **Disk Z-3 Strouhač 3,5 mm** — **1 249,-**

**Z - 4** **Disk Z-4 Strouhač 4 mm** — **1 249,-**

**Z - 7** **Disk Z-7 Strouhač 7 mm** — **1 249,-**

**V** **Disk V - Struhadlo na strouhanku** — **1 249,-**

| Index | Označení | Rozměr cm | Cena bez DPH |
|---|---|---|---|
| 00000559 | Z - 2 | | 1 249,- |
| 00000560 | Z - 3 | | 1 249,- |
| 00000561 | Z - 4 | | 1 249,- |
| 00000562 | Z - 7 | | 1 249,- |
| 00000556 | V | | 1 249,- |

**PP - 4** **Disk PP-4 Hranolkovač 4mm** — **1 690,-**

**PP - 8** **Disk PP-8 Hranolkovač 8 mm** — **1 690,-**

**PP - 10** **Disk PP-10 Hranolkovač 10 mm** — **1 690,-**

| Index | Označení | Rozměr cm | Cena bez DPH |
|---|---|---|---|
| 00000520 | PP - 4 | | 1 690,- |
| 00000521 | PP - 8 | | 1 690,- |
| 00000519 | PP - 10 | | 1 690,- |

**B - 6** **Disk B-6 Hranolkovač 6 mm** — **2 090,-**

**B - 8** **Disk B-8 Hranolkovač 8 mm** — **2 090,-**

**B - 10** **Disk B-10 Hranalkovač 10 mm** — **2 090,-**

| Index | Označení | Rozměr cm | Cena bez DPH |
|---|---|---|---|
| 00000509 | B - 6 | | 2 090,- |
| 00000510 | B - 8 | | 2 090,- |
| 00000508 | B - 10 | | 2 090,- |

**P - 2** **Disk P-2 Plátkovač 2 mm** **1 249,-**

**P - 3,5** **Disk P-3,5 Plátkovač 3.5 mm** **1 249,-**

**P - 5** **Disk P-5 Plátkovač 5 mm** **1 249,-**

| Index | Označení | Rozměr cm | Cena bez DPH |
|---|---|---|---|
| 00000516 | P - 2 | | 1 249,- |
| 00000517 | P - 3,5 | | 1 249,- |
| 00000518 | P - 5 | | 1 249,- |

**PS - 8** **Disk PS-8 Kostičkovač 8 mm** **2 290,-**

**PS - 10** **Disk PS-10 Kostičkovač 10 mm** **2 290,-**

**PS - 12** **Disk PS-12 Kostičkovač 12 mm** **2 290,-**

**PS - 20** **Disk PS-20 Kostičkovač 20 mm** **2 290,-**

| Index | Označení | Rozměr cm | Cena bez DPH |
|---|---|---|---|
| 00000525 | PS - 8 | | 2 290,- |
| 00000522 | PS - 10 | | 2 290,- |
| 00000523 | PS - 12 | | 2 290,- |
| 00000524 | PS - 20 | | 2 290,- |

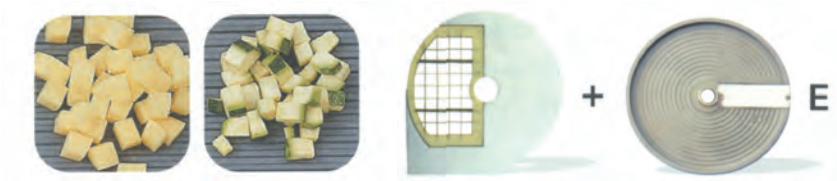


**E - 8** **Disk E-8 Kostičkovač 8 mm** **1 390,-**

**E - 10** **Disk E-10 Kostičkovač 10 mm** **1 390,-**

**E - 14** **Disk E-14 Kostičkovač 14 mm** **1 390,-**

| Index | Označení | Rozměr cm | Cena bez DPH |
|---|---|---|---|
| 00000514 | E - 8 | | 1 390,- |
| 00000511 | E - 10 | | 1 390,- |
| 00000513 | E - 14 | | 1 390,- |

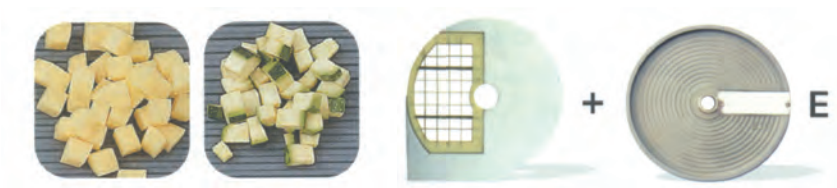


**PSP - VP** **PSP-VP Vozík pojízdný pro PSP-300 a 400** **3 890,-**

- celonerezové provedení
- 4x brzděné kolečko
- GN není součástí

| Index | Označení | Cena bez DPH |
|---|---|---|
| 00006339 | PSP - VP | 3 890,- |

## KROUHAČKY ZELENINY ŘADY 400

### PSP - 400 STD Krouhač zeleniny — 25 990,-
### PSP - 400 STD 400V Krouhač zeleniny třífázový — 25 990,-

- celonerezové provedení
- ovládání 24 V, start, stop
- bezpečnostní mikrospínače páky a víka
- výměnné disky
- odnímatelná hlava pro snadné čištění
- produkce cca: 150 - 350 kg/hod
- vhodné pro větší provozy a větších školních jídelen

**280** obr./min.

| Index | Označení | Rozměr cm | Napětí | Výkon kW | Cena bez DPH |
|---|---|---|---|---|---|
| 00003504 | PSP - 400 STD | 26 x 51 x 49 | 230 V / 50 Hz | 0,55 | 25 990,- |
| 00007197 | PSP - 400 STD 400V | 26 x 51 x 49 | 400 V / 3N / 50 Hz | 0,6 | 25 990,- |

### PSP - 400 VE Krouhač zeleniny — 28 490,-
### PSP - 400 VE Krouhač zeleniny třífázový — 28 490,-

- celonerezové provedení,
- ovládání 24 V, start, stop
- bezpečnostní mikrospínače páky a víka
- výměnné disky
- odnímatelná hlava pro snadné čištění
- produkce cca: 150 - 350 kg/hod
- vhodné do závodního stravování a školních jídelen
- možnost krouhání potravin velkého objemu

**280** obr./min.

| Index | Označení | Rozměr cm | Napětí | Výkon kW | Cena bez DPH |
|---|---|---|---|---|---|
| 00005518 | PSP - 400 VE | 26 x 51 x 49 | 230 V / 50 Hz | 0,55 | 28 490,- |
| 00006092 | PSP - 400 VE | 26 x 51 x 49 | 400 V / 3N / 50 Hz | 0,6 | 28 490,- |

### PSP - STD Výměnná hlava — 6 390,-

| Index | Označení | Cena bez DPH |
|---|---|---|
| 00006592 | PSP - STD | 6 390,- |

### PSP - VE Výměnná hlava — 8 490,-

| Index | Označení | Cena bez DPH |
|---|---|---|
| 00003505 | PSP - VE | 8 490,- |

## KROUHAČKY ZELENINY ŘADY 400 - DISKY

### Plátkovače

| Index | Označení | Cena bez DPH |
|---|---|---|
| 00000564 | E1S AK | 1 490,- |
| 00005490 | E2S AK | 1 490,- |
| 00005500 | E5 AK | 1 490,- |

| Index | Označení | Cena bez DPH |
|---|---|---|
| 00000568 | VE3 AK | 1 990,- |
| 00005491 | VE4 AK | 1 990,- |
| 00005492 | VE6 AK | 1 990,- |
| 00005819 | VE8 AK | 1 990,- |

E1S AK

VE3 AK

## Plátkovače - hladký nůž

| Index | Označení | Počet lopatek | Cena bez DPH |
|---|---|---|---|
| 00005532 | E1 AK | 3 | 1 259,- |
| 00005533 | E2 AK | 3 | 1 259,- |
| 00000565 | E3 AK | 2 | 1 259,- |
| 00005794 | E4 AK | 2 | 1 259,- |
| 00005501 | E6 AK | 2 | 1 259,- |
| 00000566 | E8 AK | 1 | 1 259,- |
| 00005530 | E10 AL | 1 | 1 259,- |
| 00005531 | E14 AL | 1 | 1 259,- |

## vlnkovatý nůž

| Index | Označení | Cena bez DPH |
|---|---|---|
| 00005806 | E3o AK | 1 490,- |
| 00005807 | E4o AK | 1 490,- |
| 00005808 | E6o AK | 1 490,- |
| 00005809 | E8o AK | 1 490,- |
| 00005804 | E10o AL | 1 490,- |
| 00005805 | E14o AL | 1 490,- |

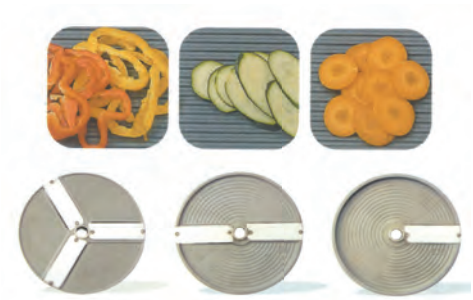

## Hranolkovače

| Index | Označení | Řez ø mm | Cena bez DPH |
|---|---|---|---|
| 00005813 | H2,5 AK | 2,5 x 2,5 | 1 749,- |
| 00005795 | H4 AK | 4 x 4 | 1 749,- |
| 00005814 | H6 AK | 6 x 6 | 1 749,- |
| 00005815 | H8 AK | 8 x 8 | 1 749,- |
| 00005513 | H10 AK | 10 x 10 | 1 690,- |
| 00005802 | B6 AK | 6 x 6 | 1 849,- |
| 00005803 | B8 AK | 8 x 8 | 1 849,- |
| 00005801 | B10 AK | 10 x 10 | 1 849,- |

## Struhadla

| Index | Označení | Řez ø mm | Cena bez DPH |
|---|---|---|---|
| 00005493 | Z2 AK | 2 | 1 349,- |
| 00000569 | Z3 AK | 3 | 1 349,- |
| 00005494 | Z4 AK | 4 | 1 349,- |
| 00005495 | Z7 AK | 7 | 1 349,- |
| 00000567 | V | strouhanka | 1 390,- |

| Index | Označení | Řez ø mm | Cena bez DPH |
|---|---|---|---|
| 00005799 | 4PZ5 | 5 | 2 790,- |

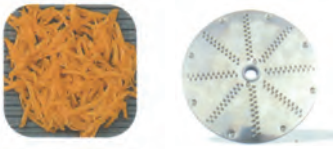

## Kostičkovače

| Index | Označení | Řez ø mm | Cena bez DPH |
|---|---|---|---|
| 00000563 | D8x8 SX | 8 x 8 | 2 149,- |
| 00005489 | D10x10 SX | 10 x 10 | 2 149,- |
| 00005487 | D12x12 SX | 12 x 12 | 2 149,- |
| 00005486 | D16x16 SX | 16 x 16 | 2 149,- |
| 00005485 | D20x20 SX | 20 x 20 | 2 149,- |

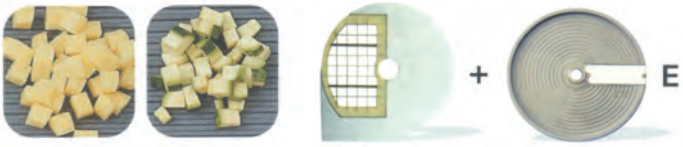


## Drtiče

| Index | Označení | Řez ø mm | Cena bez DPH |
|---|---|---|---|
| 00005816 | TMC 0,75 | 0,75 | 1 690,- |
| 00005817 | TMC 1 | 1 | 1 690,- |
| 00005818 | TMC 1,5 | 1,5 | 1 690,- |
| 00005810 | GMC 0,75 | 0,75 | 1 849,- |
| 00005811 | GMC 1 | 1 | 1 849,- |
| 00005812 | GMC 1,5 | 1,5 | 1 849,- |
| 00007214 | 2TPMC | | 1 890,- |

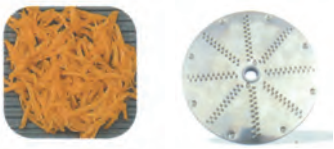

## Vyhazovací disk H - vysoký 399,-

## Vyhazovací disk L - nízký 410,-

- L disk - šetrnější - vhodné na měkké plody

| Index | Označení | Cena bez DPH |
|---|---|---|
| 00005797 | Vyhazovací disk H | 399,- |
| 00005798 | Vyhazovací disk L | 410,- |

## KUTRY

### PSP - 500/230V Kutr 3.5 l

**19 990,-**

- celonerezové provedení
- polykarbonátové víko
- objem nádoby 3,5 l
- ovládání 24 V, start, stop, puls
- ostrý nůž v ceně stroje
- vhodný pro sekání, šlehání a hnětení
- mikrospínače víka
- možnost doobjednání děrovaného a zubatého nože

**1400** obr./min.

| Index | Označení | Rozměr cm | Napětí | Výkon kW | Cena bez DPH |
|---|---|---|---|---|---|
| 00003506 | PSP - 500/230V | 24 x 24 x 40 | 230 V / 50 Hz | 0,55 | 19 990,- |

### PSP - 500/230V Kutr 6 l

**23 990,-**

### PSP - 500/400V Kutr 6 l třífázový

**23 990,-**

- celonerezové provedení
- polykarbonátové víko
- objem nádoby 6 l
- ovládání 24 V, start, stop, puls
- ostrý nůž v ceně stroje
- vhodný pro sekání, šlehání a hnětení
- mikrospínače víka
- možnost doobjednání děrovaného a zubatého nože

**1400** obr./min.

| Index | Označení | Rozměr cm | Napětí | Výkon kW | Cena bez DPH |
|---|---|---|---|---|---|
| 00003507 | PSP - 500/230V | 28 x 28 x 44 | 230 V / 50 Hz | 1,1 | 23 990,- |
| 00003508 | PSP - 500/400V | 28 x 28 x 44 | 400 V /3N/ 50 Hz | 1,1 | 23 990,- |

### PSP - 500/230V Kutr 8 l

**25 890,-**

### PSP - 500/400V Kutr 8 l třífázový

**27 290,-**

- celonerezové provedení
- polykarbonátové víko
- objem nádoby 8 l
- ovládání 24 V, start, stop, puls
- ostrý nůž v ceně stroje
- vhodný pro sekání, šlehání a hnětení
- mikrospínače víka
- možnost doobjednání děrovaného a zubatého nože

**1400** obr./min.

| Index | Označení | Rozměr cm | Napětí | Výkon kW | Cena bez DPH |
|---|---|---|---|---|---|
| 00003509 | PSP - 500/230V | 28 x 28 x 55 | 230 V / 50 Hz | 1,1 | 25 890,- |
| 00003510 | PSP - 500/400V | 28 x 28 x 55 | 400 V /3N/ 50 Hz | 1,1 | 27 290,- |

## KUTRY - NOŽE

| | | |
|---|---|---|
| NK - 3,5 Z | Nůž pro Cutter 3,5l-zubatý | 1 360,- |
| NK - 3,5 P | Nůž pro Cutter 3,5l-děrovaný | 1 260,- |
| NK - 3,5 G | Nůž pro Cutter 3,5l-hladký | 1 260,- |
| NK - 6/8 Z | Nůž pro Cutter 6/8l-zubatý | 1 680,- |
| NK - 6/8 P | Nůž pro Cutter 6/8l-děrovaný | 1 680,- |
| NK - 6/8 G | Nůž pro Cutter 6/8l-hladký | 1 680,- |

| Index | Označení | Cena bez DPH |
|---|---|---|
| 00002735 | NK - 6/8 Z | 1 680,- |
| 00002733 | NK - 6/8 P | 1 680,- |
| 00002734 | NK - 6/8 G | 1 680,- |

| Index | Označení | Cena bez DPH |
|---|---|---|
| 00002732 | NK - 3,5 Z | 1 360,- |
| 00002730 | NK - 3,5 P | 1 260,- |
| 00002731 | NK - 3,5 G | 1 260,- |

*zubatý nůž*
*hnětení těst*

*děrovaný nůž*
*šlehání*

*hladký nůž*
*sekání masa a zeleniny*

***Příklady zpracovaných potravin***

*strouhanka*

*sekaná zelenina*

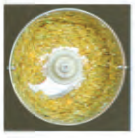

*sýr na pizzu*

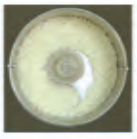

*rajčatové pyré*

*mleté maso*

*lehké těsto*

*sekaná petržel*

*majonéza*

## ŠKRABKY NA BRAMBORY

Automatický stroj na mytí a očištění brambor a mrkve s úžasným výsledkem a minimálním odpadem, jeho používání a čištění je velmi snadné, je výkonný a robustní, cyklus čištění je rychlý. Představuje úsporu v práci s excelentním výsledkem. Škrabka je vhodná pro centra zpracovávající potraviny, školní jídelny, instituty, restaurace, supermarkety. Je vyrobena z nerezové oceli ve verzi stolní či volně stojící, dávkovací násypka je o objemu 5, 10 a 20 kg. Produktivita škrabky je 150, 280, 480 kg/h. Vysoký výkon: Jednotlivé části konstrukce jsou z nerezové oceli AISI 304, efektivní postranní brusné plochy a disk, elektrické komponenty jsou umístěny v uzavřené jednotce, ovládací panel NVR napětí (24 VDC) s bezpečnostním čidlem na víku.

## C/E PP-5 Škrabka na brambory 5kg

**26 990,-**

- jednoduché ovládání
- magnetický bezpečnostní spínač víka
- řemenový hnací motor
- přesný a robustní mechanický časovač
- start / stop prostřednictvím časovače
- postranní brusné plochy a disk snadno odnímatelné pro snadnější čištění nebo výměnu
- plášť z nerezu AISI 304
- víko z průhledného plexiskla pro kontrolu všech čistících fází
- přívod vody ¾“ ; odpad ø 50mm

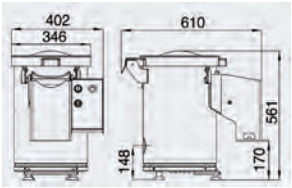

| Index | Označení | Rozměr cm | Objem kg | Doba cyklu min. | Produkce kg/h | Váha kg | Napětí | Výkon kW | Cena bez DPH |
|---|---|---|---|---|---|---|---|---|---|
| 00007309 | C/E PP-5 | 40,2 x 61 x 56,1 | 5 | 2-3 | 150 | 29 | V400-230/3 50Hz | 0,27 | 26 990,- |

## C/E PP-10T Škrabka na brambory 10kg

**31 490,-**

- jednoduché ovládání
- magnetický bezpečnostní spínač víka
- řemenový hnací motor
- přesný a robustní mechanický časovač
- start / stop prostřednictvím časovače
- postranní brusné plochy a disk snadno odnímatelné pro snadnější čištění nebo výměnu
- plášť z nerezu AISI 304
- víko z průhledného plexiskla pro kontrolu všech čistících fází
- přívod vody ¾“ ; odpad ø 50mm

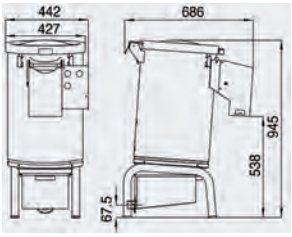

| Index | Označení | Rozměr cm | Objem kg | Doba cyklu min. | Produkce kg/h | Váha kg | Napětí | Výkon kW | Cena bez DPH |
|---|---|---|---|---|---|---|---|---|---|
| 00007310 | C/E PP-10T | 44,2 x 68,6 x 94,5 | 10 | 2-3 | 280 | 45 | V400-230/3 50Hz | 0,75 | 31 490,- |

## C/E PP-20T Škrabka na brambory 20kg

**37 490,-**

- jednoduché ovládání
- magnetický bezpečnostní spínač víka
- řemenový hnací motor
- přesný a robustní mechanický časovač
- start / stop prostřednictvím časovače
- postranní brusné plochy a disk snadno odnímatelné pro snadnější čištění nebo výměnu
- plášť z nerezu AISI 304
- víko z průhledného plexiskla pro kontrolu všech čistících fází
- přívod vody ¾“ ; odpad ø 50mm

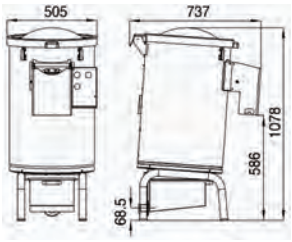

| Index | Označení | Rozměr cm | Objem kg | Doba cyklu min. | Produkce kg/h | Váha kg | Napětí | Výkon kW | Cena bez DPH |
|---|---|---|---|---|---|---|---|---|---|
| 00007934 | C/E PP-20T | 50,5 x 73,7 x 107,8 | 20 | 2-3 | 480 | 59 | V400-230/3 50Hz | 1,15 | 37 490,- |

# PŘÍSLUŠENSTVÍ

## Plátno brusné / Disk brusný

| Index | Označení | Cena bez DPH |
|---|---|---|
| 00007840 | Plátno brusné pro C/E PP-5 | 890,- |
| 00007935 | Plátno brusné pro C/E PP-10T | 1 290,- |
| 00007936 | Plátno brusné pro C/E PP-20T | 1 690,- |

| Index | Označení | Cena bez DPH |
|---|---|---|
| 00007937 | Disk brusný pro C/E PP-5 | 3 290,- |
| 00007938 | Disk brusný pro C/E PP-10T | 4 990,- |
| 00007939 | Disk brusný pro C/E PP-20T | 5 790,- |

disk brusný

## Filtr pro PP-10TN, PP-20TN

| Index | Označení | Cena bez DPH |
|---|---|---|
| 00008114 | Filtr pro C/E PP-10T, C/E PP-20T | 4 990,- |

Univerzální roboty ..... 65

Pracovní nástavce ..... 68

Příslušenství ..... 69



Veškerá zobrazení v katalogu jsou pouze ilustrační

# Univerzální roboty

metla

hák

míchač

Rádi bychom Vám představili naši nabídku univerzálních robotů RM. Jedná se o ucelenou řadu strojů, kde si většina zákazníků může vybrat velikost a provedení stroje dle svých potřeb. V nabídce naleznete stroje o objemu kotlíku 5, 8, 10, 20, 24, 30, 40, 50, 60, 80 litrů. Kromě modelu RM-800 jsou všechny ostatní modely nabízeny s výstupem pro přídavná zařízení.
Při použití modelů s výstupem, kromě RM-500, je možno ke stroji dokoupit přídavná zařízení, a to krouhačku zeleniny a mlýnek na maso. Při takto vybaveném stroji se z tohoto zařízení stane neocenitelný kuchyňský pomocník. Dodávka zařízení obsahuje kotlík, metly, mísič a hák, takže stačí stroj vybalit, připojit do elektrické sítě, provést základní čištění stroje a pak jej již používat.
Robustní konstrukce stroje zabezpečuje dobrou stabilitu a odolnost. Stroje s 50, 60 a 80 litrovým kotlíkem jsou dodávány včetně manipulačního vozíku pro kotlík. Od typu RM-200 výše lze na jednotlivé stroje dokoupit redukční kotle, které jsou výhodné při zpracovávání menších objemů potravin, díky snadnější manipulaci s menší hmotností. Redukční kotlíky jsou dodávány se třemi nástroji a s redukčním závěsem. Při zpracovávání potravin se pevná nádoba a nástroj otáčí dle své osy a zároveň obíhá po kružnici. Pro dokonalé využití stroje a pro různé technologické požadavky na zpracování potravin jednotlivými nástroji, si uživatel může zvolit mezi třemi rychlostmi otáčení vřetene - u modelu RM 500 mezi 10 rychlostmi.
Změna rychlostí se provádí pouze za klidu stroje, jinak hrozí poškození převodového ústrojí. Ochranný kryt je vybaven násypným otvorem, který umožňuje přilévání tekutin nebo přisypávání ingrediencí za chodu stroje. Od typu RM-22 jsou stroje vybaveny časovačem. Pevně věříme, že tyto stroje Vás uspokojí jak svým technickým provedením, tak i provozními vlastnostmi a stanou se z nich vyhledávaní kuchyňští pomocníci.

| Model | Objem kotlíku | Výkon motoru | Napětí | Rychlost na příslušných zařízení (obr. / min) | | | | Rozměry | Váha |
|---|---|---|---|---|---|---|---|---|---|
| | l | W | V / Hz | 1 | 2 | 3 | 4 | cm | kg |
| RM - 500 | 5 | 200 | 230 / 50 | 180 - 640 | | | | 38 x 31 x 46 | 15 |
| RM - 800 | 7,6 | 200 | 230 / 50 | 132 | 284 | 590 | - | 40 x 30 x 58 | 25 |
| RM - 100 | 9,5 | 250 | 230 / 50 | 106 | 196 | 358 | - | 49 x 41 x 74 | 65 |
| RM - 200 | 19 | 370 | 230 / 50 | 106 | 196 | 358 | - | 54 x 49 x 84 | 80 |
| RM - 22 | 23,75 | 550 | 400 / 50 | 102 | 183 | 352 | - | 57 x 54 x 91 | 110 |
| RM - 30 | 30 | 750 | 400 / 50 | 99 | 176 | 320 | - | 67 x 62 x 116 | 180 |
| RM - 50 | 50 | 1500 | 400 / 50 | 99 | 176 | 320 | - | 73 x 64 x 130 | 270 |
| RM - 60 | 60 | 2250 | 400 / 50 | 99 | 176 | 320 | - | 73 x 64 x 130 | 270 |
| RM - 80 | 80 | 2237 | 400 / 50 | 96 | 121 | 204 | 356 | 125 x 90 x 180 | 470 |

## Odnímatelný kryt kotlíků

**Technické informace**

Tělo strojů je vyrobeno z ocelolitinových odlitků, což zajišťuje dostatečnou tuhost a pevnost konstrukce. Stroje jsou dodávány dle příkonu v provedení pro napětí 230 V nebo 400 V. Zavěšení nerezových pracovních kotlíků se provádí pro snazší manipulaci v dolní poloze závěsů a do pracovní polohy se přemístí pomocí pákového mechanismu, nebo pomocí zdvihacího mechanismu ovládaného manipulačním kolem. Stroje jsou vybaveny mikrospínači krytu a pracovními polohami kotlíku. Mikrospínače jsou v nevratné konfiguraci, což znamená, že po opětovném sepnutí mikrospínače se stroj uvede do chodu pouze stisknutím tlačítka START. Tlačítko TOTAL STOP se po stisknutí musí odjistit pootočením, jinak nelze stroj uvést do chodu. Nástroje jsou na hřídeli uchyceny na bajonetovém závěsu. Při jejich výměně spustíme kotlík do dolní polohy a po pootočení nástroje a jeho sejmutí z hřídele provedeme jeho výměnu.

# UNIVERZÁLNÍ ROBOTY

## RM - 500 Univerzální robot

**13 990,-**

- 10 rychlostí
- planetové uložení nástavců
- dokonalé promísení obsahu nádoby bez její rotace
- odnímatelná nerezová nádoba
- snadno vyměnitelné nástroje
- bezpečnostní mikrospínače
- polykarbonátový kryt pracovního prostoru

| Index | Označení | Rozměr cm | Objem l | Napětí | Výkon kW | Hmotnost kg | Cena bez DPH |
|---|---|---|---|---|---|---|---|
| 00005353 | RM - 500 | 38 x 31 x 45,5 | 5 | 230 V / 50 Hz | 0,2 | 15 | 13 990,- |

## RM - 800 Univerzální robot

**18 990,-**

- digitální časovač
- 3 volitelné rychlosti
- planetové uložení nástavců
- dokonalé promísení obsahu nádoby bez její rotace
- odnímatelná nerezová nádoba
- total stop
- snadno vyměnitelné nástroje
- bezpečnostní mikrospínače
- polykarbonátový kryt pracovního prostoru

| Index | Označení | Rozměr cm | Objem l | Napětí | Výkon kW | Hmotnost kg | Cena bez DPH |
|---|---|---|---|---|---|---|---|
| 00003711 | RM - 800 | 40 x 30 x 58 | 8 | 230 V / 50 Hz | 0,18 | 29 | 18 990,- |

## RM - 100H Univerzální robot

**32 990,-**

- 3 volitelné rychlosti
- planetové uložení nástavců
- dokonalé promísení obsahu nádoby bez její rotace
- odnímatelná nerezová nádoba
- total stop
- snadno vyměnitelné nástroje
- bezpečnostní mikrospínače
- nerezový kryt pracovního prostoru
- možnost dokoupení mlýnku na maso, krouhače zeleniny

| Index | Označení | Rozměr cm | Objem l | Napětí | Výkon kW | Hmotnost kg | Cena bez DPH |
|---|---|---|---|---|---|---|---|
| 00003700 | RM - 100H | 49 x 41 x 74 | 10 | 230 V / 50 Hz | 0,25 | 65 | 32 990,- |

## RM - 200H Univerzální robot

**35 990,-**

- 3 volitelné rychlosti
- planetové uložení nástavců
- dokonalé promísení obsahu nádoby bez její rotace
- odnímatelná nerezová nádoba
- total stop
- snadno vyměnitelné nástroje
- bezpečnostní mikrospínače
- nerezový kryt pracovního prostoru
- možnost dokoupení mlýnku na maso, krouhače zeleniny a kotlíku 10 l s redukcí

| Index | Označení | Rozměr cm | Objem l | Napětí | Výkon kW | Hmotnost kg | Cena bez DPH |
|---|---|---|---|---|---|---|---|
| 00003701 | RM - 200H | 54 x 49 x 84 | 20 | 230 V / 50 Hz | 0,375 | 98 | 35 990,- |

## RM - 22HT Univerzální robot třífázový — 40 990,-

## RM - 22H Univerzální robot — 40 990,-

- 3 volitelné rychlosti
- planetové uložení nástavců
- dokonalé promísení obsahu nádoby bez její rotace
- odnímatelná nerezová nádoba
- total stop
- snadno vyměnitelné nástroje
- bezpečnostní mikrospínače
- nerezový kryt pracovního prostoru
- možnost dokoupení mlýnku na maso, krouhače zeleniny a kotlíku 10 l s redukcí

| Index | Označení | Rozměr cm | Objem l | Napětí | Výkon kW | Hmotnost kg | Cena bez DPH |
|---|---|---|---|---|---|---|---|
| 00003703 | RM - 22HT | 57 x 54 x 91 | 24 | 400 V /3N/ 50 Hz | 0,565 | 110 | 40 990,- |
| 00003702 | RM - 22H | 57 x 54 x 91 | 24 | 230 V / 50 Hz | 0,565 | 110 | 40 990,- |

## RM - 30H Univerzální robot — 58 990,-

- 3 volitelné rychlosti
- planetové uložení nástavců
- dokonalé promísení obsahu nádoby bez její rotace
- odnímatelná nerezová nádoba
- total stop
- snadno vyměnitelné nástroje
- bezpečnostní mikrospínače
- nerezový kryt pracovního prostoru
- možnost dokoupení mlýnku na maso, krouhače zeleniny a kotlíku 20 l s redukcí

| Index | Označení | Rozměr cm | Objem l | Napětí | Výkon kW | Hmotnost kg | Cena bez DPH |
|---|---|---|---|---|---|---|---|
| 00003704 | RM - 30H | 67 x 63 x 116 | 30 | 400 V /3N/ 50 Hz | 0,75 | 180 | 58 990,- |

## RM - 40H Univerzální robot — 79 990,-

- 3 volitelné rychlosti
- planetové uložení nástavců
- dokonalé promísení obsahu nádoby bez její rotace
- odnímatelná nerezová nádoba
- total stop
- snadno vyměnitelné nástroje
- bezpečnostní mikrospínače
- nerezový kryt pracovního prostoru
- možnost dokoupení mlýnku na maso, krouhače zeleniny a kotlíku 20 l s redukcí

| Index | Označení | Rozměr cm | Objem l | Napětí | Výkon kW | Hmotnost kg | Cena bez DPH |
|---|---|---|---|---|---|---|---|
| 00003705 | RM - 40H | 73 x 64 x 130 | 40 | 400 V /3N/ 50 Hz | 1,2 | 250 | 79 990,- |

## RM - 50H Univerzální robot — 82 990,-

- 3 volitelné rychlosti
- planetové uložení nástavců
- dokonalé promísení obsahu nádoby bez její rotace
- odnímatelná nerezová nádoba
- mechanický zdvih nádoby
- total stop
- snadno vyměnitelné nástroje
- bezpečnostní mikrospínače
- nerezový kryt pracovního prostoru
- možnost dokoupení mlýnku na maso, krouhače zeleniny a kotlíku 20 l s redukcí

| Index | Označení | Rozměr cm | Objem l | Napětí | Výkon kW | Hmotnost kg | Cena bez DPH |
|---|---|---|---|---|---|---|---|
| 00003707 | RM - 50H | 73 x 64 x 130 | 50 | 400 V /3N/ 50 Hz | 1,5 | 270 | 82 990,- |

## RM - 60H Univerzální robot

**93 990,-**

- 3 volitelné rychlosti
- planetové uložení nástavců
- dokonalé promísení obsahu nádoby bez její rotace
- odnímatelná nerezová nádoba
- mechanický zdvih nádoby
- total stop
- snadno vyměnitelné nástroje
- bezpečnostní mikrospínače
- nerezový kryt pracovního prostoru
- možnost dokoupení mlýnku na maso, krouhače zeleniny a kotlíku 30 l s redukcí

| Index | Označení | Rozměr cm | Objem l | Napětí | Výkon kW | Hmotnost kg | Cena bez DPH |
|---|---|---|---|---|---|---|---|
| 00003709 | RM - 60H | 73 x 64 x 130 | 60 | 400 V /3N/ 50 Hz | 2,25 | 270 | 93 990,- |

## RM - 80A Univerzální robot

**189 990,-**

- 4 volitelné rychlosti
- planetové uložení nástavců
- dokonalé promísení obsahu nádoby bez její rotace
- odnímatelná nerezová nádoba
- total stop
- snadno vyměnitelné nástroje
- bezpečnostní mikrospínače
- nerezový kryt pracovního prostoru
- možnost dokoupení mlýnku na maso, krouhače zeleniny a redukčního kotlíku 40
- automatický zdvih nádoby

| Index | Označení | Rozměr cm | Objem l | Napětí | Výkon kW | Hmotnost kg | Cena bez DPH |
|---|---|---|---|---|---|---|---|
| 00003712 | RM - 80A | 125 x 90 x 180 | 80 | 400 V /3N/ 50 Hz | 2,24 | 470 | 189 990,- |

## RM - 80B Univerzální robot

**157 990,-**

- 4 volitelné rychlosti
- planetové uložení nástavců
- dokonalé promísení obsahu nádoby bez její rotace
- odnímatelná nerezová nádoba
- total stop
- snadno vyměnitelné nástroje
- bezpečnostní mikrospínače
- nerezový kryt pracovního prostoru
- možnost dokoupení mlýnku na maso, krouhače zeleniny a redukčního kotlíku 40 l
- mechanický zdvih nádoby

| Index | Označení | Rozměr cm | Objem l | Napětí | Výkon kW | Hmotnost kg | Cena bez DPH |
|---|---|---|---|---|---|---|---|
| 00003714 | RM - 80B | 125 x 90 x 180 | 80 | 400 V /3N/ 50 Hz | 2,24 | 470 | 157 990,- |

## UNIVERZÁLNÍ ROBOTY - PRACOVNÍ NÁSTAVCE

### WKK — Vozík manipulační pro kotlíky 40/50/60l — 2 590,-
### WKK 80 — Vozík manipulační pro kotlíky 80l — 2 690,-

- pro kotlíky 40/50/60/80 l

| Index | Označení | Rozměr cm | Cena bez DPH |
|---|---|---|---|
| 00005126 | WKK | | 2 590,- |
| 00005127 | WKK 80 | | 2 690,- |

### V 99 S — Nástavec krouhač zeleniny — 17 990,-

- sada struhadel v ceně:
- plátkovače (řezací koutouče o síle 2, 3 a 8 mm)
- struhadla (strouhací plechy o Ø otvoru 2, 3, 4, 7 a 12 mm)

| Index | Označení | Rozměr cm | Cena bez DPH |
|---|---|---|---|
| 00003731 | V 99 S | | 17 990,- |

### PMM - 1 — RM-Mlýnek na maso nástavec — 7 990,-

- jednosložení
- matrice RM/TS str. 53

| Index | Označení | Rozměr cm | Cena bez DPH |
|---|---|---|---|
| 00003734 | PMM - 1 | | 7 990,- |

## UNIVERZÁLNÍ ROBOTY - PŘÍSLUŠENSTVÍ

### Metly

| Index | Označení | Cena bez DPH |
|---|---|---|
| 00007086 | Metly pro RM-500 | 790,- |
| 00002403 | Metly pro RM-800 | 990,- |
| 00002395 | Metly pro RM-100 | 2 190,- |
| 00002396 | Metly pro RM-200 | 2 490,- |
| 00002397 | Metly pro RM-22 | 3 290,- |
| 00002398 | Metly pro RM-30 | 3 490,- |
| 00002399 | Metly pro RM-40 | 3 990,- |
| 00002400 | Metly pro RM-50 | 4 990,- |
| 00002401 | Metly pro RM-60 | 5 290,- |
| 00002402 | Metly pro RM-80 | 5 790,- |

## Hák

| Index | Označení | Cena bez DPH |
|---|---|---|
| 00008026 | Hák pro RM-500 | 690,- |
| 00001445 | Hák pro RM-800 | 690,- |
| 00001438 | Hák pro RM-100 | 1 490,- |
| 00001439 | Hák pro RM-200 | 2 190,- |
| 00001440 | Hák pro RM-22 | 2 590,- |
| 00001441 | Hák pro RM-30 | 2 990,- |
| 00001442 | Hák pro RM-40 | 3 390,- |
| 00001443 | Hák pro RM-50 | 3 690,- |
| 00001444 | Hák pro RM-60 | 4 490,- |
| 00006431 | Hák pro RM-80 | 5 290,- |

## Míchač

| Index | Označení | Cena bez DPH |
|---|---|---|
| 00008033 | Míchač pro RM-500 | 690,- |
| 00002413 | Míchač pro RM-800 | 690,- |
| 00002406 | Míchač pro RM-100 | 1 490,- |
| 00002407 | Míchač pro RM-200 | 2 190,- |
| 00002408 | Míchač pro RM-22 | 2 590,- |
| 00002409 | Míchač pro RM-30 | 2 990,- |
| 00002410 | Míchač pro RM-40 | 3 390,- |
| 00002411 | Míchač pro RM-50 | 3 690,- |
| 00002412 | Míchač pro RM-60 | 4 490,- |
| 00005356 | Míchač pro RM-80 | 5 290,- |

## Kotlík

| Index | Označení | Cena bez DPH |
|---|---|---|
| 00008034 | Kotlík pro RM-500 | 1 390,- |
| 00001985 | Kotlík pro RM-800 | 1 490,- |
| 00001977 | Kotlík pro RM-100 | 2 990,- |
| 00001978 | Kotlík pro RM-200 | 3 390,- |
| 00001979 | Kotlík pro RM-22 | 3 790,- |
| 00001980 | Kotlík pro RM-30 | 6 790,- |
| 00001981 | Kotlík pro RM-40 | 6 990,- |
| 00001982 | Kotlík pro RM-50 | 7 990,- |
| 00001983 | Kotlík pro RM-60 | 8 790,- |
| 00001984 | Kotlík pro RM-80 | 13 990,- |

## Sada redukční-kotel

| Index | Označení | Cena bez DPH |
|---|---|---|
| 00003872 | Sada redukční-kotel 10l pro RM-200 | 10 990,- |
| 00003873 | Sada redukční-kotel 10l pro RM-22 | 10 990,- |
| 00007666 | Sada redukční-kotel 20l pro RM-30 | 19 990,- |
| 00003874 | Sada redukční-kotel 20l pro RM-40 | 24 990,- |
| 00003875 | Sada redukční-kotel 20l pro RM-50 | 24 990,- |
| 00003876 | Sada redukční-kotel 30l pro RM-60 | 29 990,- |
| 00005680 | Sada redukční-kotel 40l pro RM-80 | 34 990,- |

## Rameno stírací

| Index | Označení | Cena bez DPH |
|---|---|---|
| 00008027 | Rameno stírací pro RM-200 | 5 990,- |
| 00008028 | Rameno stírací pro RM-22 | 6 990,- |
| 00008029 | Rameno stírací pro RM-30 | 8 990,- |
| 00008030 | Rameno stírací pro RM-40 | 9 990,- |
| 00008031 | Rameno stírací pro RM-60 | 10 990,- |
| 00008032 | Rameno stírací pro RM-80 | 11 990,- |

## Kapacitní možnosti:

| Produkt | RM-500 | RM-800 | RM-100H | RM-200H | RM-22H | RM-30H | RM-50H | RM-60H | RM-80A/B |
|---|---|---|---|---|---|---|---|---|---|
| Bramborová kaše | 1,5 kg | 2,1 kg | 3,5 kg | 6,8 kg | 7 kg | 10,4 kg | 16 kg | 18,2 kg | 23,5 kg |
| Piškotové těsto | 0,9 kg | 1,4 kg | 3,25 kg | | 9,5 kg | | | | |
| Šlehané krémy | 1,5 l | 2,3 l | 2,5 l | 4,2 l | 5 l | 5,7 l | 10,5 l | 11,41 l | 13,8 l |
| Majonéza | 1,5 l | 2,3 l | 2,5 l | | 11 l | | | | |
| Chlebové těsto / těsto na knedlík | 1,2 kg | 1,8 kg | 4 kg | 6,8 kg | 7 kg | 13,6 kg | 22,7 kg | 31,8 kg | 48,7 kg |
| Pizza těsto těžké | 0,7 kg | 1,2 kg | 2,5 kg | 4 kg | 5 kg | 6,4 kg | 16 kg | 18,2 kg | 22,4 kg |
| Pizza těsto střední | 0,8 kg | 1,5 kg | 3,5 kg | 4,5 kg | 7 kg | 9,1 kg | 22,7 kg | 31,8 kg | 48,7 kg |
| Pizza těsto lehké | | | | 9,1 kg | | 18,2 kg | 27,3 kg | 31,8 kg | 40,7 kg |
| Vafle a horká těsta | | | | | | 11,6 l | 19 l | 22,8 l | 30,5 l |
| Koláče | | | | 7,5 kg | 9,5 kg | 13,6 kg | 21,4 kg | 25 kg | 31,8 kg |
| Buchtové těsto | | | | 8,5 kg | | 12,3 kg | 19 kg | 22,7 kg | 29,8 kg |
| Šlehaný sníh | 0,3 l | 0,4 l | 0,5 l | 1,04 l | 1 l | 1,4 l | 1,9 l | 2,1 l | 2,8 l |
| Těstoviny | 0,3 kg | 0,5 kg | | 2,3 kg | | 3,6 kg | 10 kg | 13,6 kg | 20,2 kg |

## Určení typu nástroje pro jednotlivé práce:

| Produkt | RM-500 | | | RM-800 | | | RM-100H | | | RM-200H | | | RM-22H | | | RM-30H | | | RM-50H | | | RM-60H | | | RM-80A/B | | |
|---|---|---|---|---|---|---|---|---|---|---|---|---|---|---|---|---|---|---|---|---|---|---|---|---|---|---|---|
| Rychlost | 1 | 2 | 3 | 1 | 2 | 3 | 1 | 2 | 3 | 1 | 2 | 3 | 1 | 2 | 3 | 1 | 2 | 3 | 1 | 2 | 3 | 1 | 2 | 3 | 1 | 2 | 3 |
| Bramborová kaše | | ● | | | ● | | | ● | | | ● | | | ● | | | ● | | | ● | | | ● | | | ● | |
| Piškotové těsto | ● | ● | | ● | ● | | ● | ● | | | | | | ● | | | | | | | | | | | | | |
| Šlehané krémy | ● | | | ● | | | ● | | | ● | | | ● | | | ● | | | ● | | | ● | | | ● | | |
| Majonéza | ● | | | ● | | | ● | | | | | | ● | | | | | | | | | | | | | | |
| Chlebové těsto | | | ● | | | ● | | | ● | | | ● | | | | | | ● | | | ● | | | ● | | | ● |
| Pizza těsto těžké | | | ● | | | ● | | | ● | | | ● | | | ● | | | ● | | | ● | | | ● | | | ● |
| Pizza těsto střední | | | ● | | | ● | | | ● | | | ● | | | ● | | | ● | | | ● | | | ● | | | ● |
| Pizza těsto lehké | | | | | | | | | | | | ● | | | | | | ● | | | ● | | | ● | | | ● |
| Vafle a horká těsta | | | | | | | | | | | | | | | | | ● | | | ● | | | ● | | | ● | |
| Koláče | | ● | | | ● | | | ● | | ● | ● | | | ● | | ● | ● | | ● | ● | | ● | ● | | ● | ● | |
| Buchtové těsto | | | | | | | | | | | ● | | | | | | ● | | | ● | | | ● | | | ● | |
| Šlehaný sníh | ● | | | ● | | | ● | | | ● | | | ● | | | ● | | | ● | | | ● | | | ● | | |
| Těstoviny | | | ● | | | ● | | | | | | ● | | | | | | ● | | | ● | | | ● | | | ● |

## Rychlostní stupně pro jednotlivé nástroje:

| Nástroj | | Rychlost |
|---|---|---|
| Metla | | 1-2-3 |
| Míchač | | 1-2 |
| Hák | | 1-2 |

**POZOR**

**Rychlost měnit za klidu stroje!**
**Produkty přidávat postupně!**

Pizza pece snack ..... 73

Pizza pece ..... 74

Hnětače těsta ..... 76

Vyvalovačky těsta ..... 78

Lisy na těsto ..... 79

Příslušenství ..... 79

Nářadí na pizzu ..... 80




Veškerá zobrazení v katalogu jsou pouze ilustrační

## Pizza pece

V naší široké nabídce elektrických pizza pecí naleznete pece rozpékací a pece jednopatrové a dvoupatrové. Jednotlivé pece se od sebe liší svojí kapacitou, vybavením a komfortem obsluhy.

Na základním stupínku nabídky jsou rozpékací pece jednopatrová FP 37/38R a dvoupatrová FP 67/68R. Pece FP 37/38R a 67/68R se ovládají termostatem a časovačem. Pizza se připravuje na šamotových deskách. U dvoupatrového provedení je spodní komora řídící a horní se přepíná. Tyto typy pecí jsou vhodné jako doplňkové pro rozšíření nabídky nebo pro rychlá občerstvení, kde se mohou použít při použití obdélníkového plechu i na pečení dalších produktů.

Pizza pece řady P se nabízejí v jednopatrovém nebo dvoupatrovém provedení. Jedná se o pece pro maximální využívání. Číselné označení pecí deklaruje počet pizz o průměru od 25 do 35 cm, které se vejdou do jednoho patra. Každá komora má samostatné ovládání, horní a dolní topné těleso, horní a dolní termostat s vypínací teplotou 500°C a samostatné osvětlení jednotlivých komor. Dna jsou osazena šamotovými deskami. Ovládací panel je vybaven digitálním teploměrem.
Díky termostatům pro jednotlivá tělesa je možné individuálně regulovat teplotu a tím zaručit stejnoměrné pečení na horní a dolní straně pizzy.

Pizzy se pečou přímo na šamotových deskách, stav pečení lze kontrolovat okénkem ve dveřích a v případě potřeby se musí pizzy v komoře pootočit či přemístit. Pece jsou nabízeny v jednom provedení povrchové úpravy dveří a to v nerezovém. V případě potřeby lze k jednotlivým pecím objednat podstavce.

## Hnětače těsta

Jsou zařízení specializovaná na zpracovávání rozličných druhů těst. Díky odolné a jednoduché konstrukci jsou schopna zpracovávat značné objemy těsta. Zpracování těsta probíhá v otáčející se nerezové díži, ve které rotuje dle své osy hnětací hák. Řada TRQ je nabízena v rozsahu objemů díže 15 až 50 litrů.

Tato modelová řada nabízí uživateli solidní komfort obsluhy, díky odklápěcí hlavě a odnímatelné díži. Toto řešení značně usnadňuje manipulaci se zpracovaným těstem a následně i čištěním zařízení. Modely jsou dále vybaveny ochranným odklopným krytem, který je vybaven bezpečnostním mikrospínačem.

Kolečka hnětače Vám usnadňují manipulaci se zařízením při úklidu výrobních prostor.
Při výběru zařízení dbejte na správnou volbu jeho kapacity dle Vašich potřeb s rezervou pro extrémní situace. Při správné volbě nebudete zařízení přetěžovat a tím prodloužíte jeho životnost.

# PIZZA PECE

## FP - 37R Pizza pec jednopatrová

**9 490,-**

- celonerezové provedení
- regulace teploty 50° - 300° C
- časovač 0 – 15 min.
- šamotové desky 10 mm
- vnitřní osvětlení
- rozměr vnitřního prostoru cm: 41 x 37 x 9 v

1x
Ø 35 cm

| Index | Označení | Rozměr cm | Vnitřní rozměr cm | Kapacita ks | Napětí | Výkon kW | Rozsah teplot ° C | Cena bez DPH |
|---|---|---|---|---|---|---|---|---|
| 00007248 | FP - 37R | 55 x 43 x 24,5 | 41 x 37 x 9 | 1x ø35 | 230 V / 50 Hz | 2 | 50 - 300 | 9 490,- |

## FP - 38R Pizza pec jednopatrová

**10 490,-**

- celonerezové provedení
- 2x regulace teploty 50° - 300° C
- šamotové desky 10 mm
- vnitřní osvětlení
- zesílená izolace
- rozměr vnitřního prostoru cm: 41 x 37 x 9 v

1x
Ø 35 cm

| Index | Označení | Rozměr cm | Vnitřní rozměr cm | Kapacita ks | Napětí | Výkon kW | Rozsah teplot ° C | Cena bez DPH |
|---|---|---|---|---|---|---|---|---|
| 00007249 | FP - 38R | 57 x 47 x 25 | 41 x 37 x 9 | 1x ø35 | 230 V / 50 Hz | 2 | 50 - 300 | 10 490,- |

## FP - 67R Pizza pec dvoupatrová

**14 490,-**

- celonerezové provedení
- 2x regulace teploty 50° - 300° C
- časovač 0 – 15 min.
- šamotové desky 10 mm
- vnitřní osvětlení
- rozměr vnitřního prostoru cm: 41 x 37 x 9 v

2x
Ø 35 cm

| Index | Označení | Rozměr cm | Vnitřní rozměr cm | Kapacita ks | Napětí | Výkon kW | Rozsah teplot ° C | Cena bez DPH |
|---|---|---|---|---|---|---|---|---|
| 00007250 | FP - 67R | 55 x 43 x 37,5 | 2x 41 x 37 x 9 | 2x ø35 | 230 V / 50 Hz | 2,7 | 50 - 300 | 14 490,- |

## FP - 68R Pizza pec dvoupatrová

**17 990,-**

- celonerezové provedení
- 4x regulace teploty 50° - 300° C pro každé patro
- šamotové desky 10 mm
- zesílená izolace
- vnitřní osvětlení
- rozměr vnitřního prostoru cm: 41 x 37 x 9 v

2x
Ø 35 cm

| Index | Označení | Rozměr cm | Vnitřní rozměr cm | Kapacita ks | Napětí | Výkon kW | Rozsah teplot ° C | Cena bez DPH |
|---|---|---|---|---|---|---|---|---|
| 00007251 | FP - 68R | 57 x 47 x 45 | 2x 41 x 37 x 9 | 2x ø35 | 230 V / 50 Hz | 3,4 | 50 - 300 | 17 990,- |

## PP - 4A Pizza pec

**28 490,-**

- celonerezové provedení včetně dveří
- nerezové madlo po celé šíři dveří
- šamotové desky 14 mm
- vnitřní osvětlení
- teploměr komory - digitální

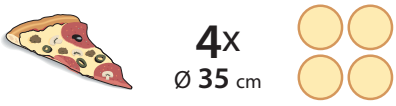

| Index | Označení | Rozměr cm | Vnitřní rozměr cm | Kapacita ks | Napětí | Výkon kW | Hmotnost kg | Rozsah teplot ° C | Cena bez DPH |
|---|---|---|---|---|---|---|---|---|---|
| 00007279 | PP - 4A | 98 x 92 x 42 | 70 x 70 x 15 | 4x ø32 | 400 V /3N/ 50 Hz | 4,8 | 78 | 50 - 450 | 28 490,- |

## PP - 6A Pizza pec

**37 990,-**

- celonerezové provedení včetně dveří
- nerezové madlo po celé šíři dveří
- šamotové desky 14 mm
- vnitřní osvětlení
- teploměr komory - digitální

| Index | Označení | Rozměr cm | Vnitřní rozměr cm | Kapacita ks | Napětí | Výkon kW | Hmotnost kg | Rozsah teplot ° C | Cena bez DPH |
|---|---|---|---|---|---|---|---|---|---|
| 00007280 | PP - 6A | 98 x 127 x 42 | 70 x 105 x 15 | 6x ø32 | 400 V /3N/ 50 Hz | 7,2 | 108 | 50 - 450 | 37 990,- |

## PP - 9A Pizza pec

**48 490,-**

- celonerezové provedení včetně dveří
- nerezové madlo po celé šíři dveří
- šamotové desky 14 mm
- vnitřní osvětlení
- teploměr komory - digitální

| Index | Označení | Rozměr cm | Vnitřní rozměr cm | Kapacita ks | Napětí | Výkon kW | Hmotnost kg | Rozsah teplot ° C | Cena bez DPH |
|---|---|---|---|---|---|---|---|---|---|
| 00007281 | PP - 9A | 131 x 127 x 42 | 105 x 105 x 15 | 9x ø32 | 400 V /3N/ 50 Hz | 12 | 148 | 50 - 450 | 48 490,- |

## PP - 44A Pizza pec

**48 490,-**

- celonerezové provedení včetně dveří
- nerezové madlo po celé šíři dveří
- šamotové desky 14 mm
- vnitřní osvětlení
- 2x teploměr komory - digitální
- nezávislé ovládání komor

| Index | Označení | Rozměr cm | Vnitřní rozměr cm | Kapacita ks | Napětí | Výkon kW | Hmotnost kg | Rozsah teplot ° C | Cena bez DPH |
|---|---|---|---|---|---|---|---|---|---|
| 00007282 | PP - 44A | 98 x 92 x 76 | 2x 70 x 70 x 15 | 2x 4x ø32 | 400 V /3N/ 50 Hz | 9,6 | 123 | 50 - 450 | 48 490,- |

## PP - 66A Pizza pec

**64 990,-**

- celonerezové provedení včetně dveří
- nerezové madlo po celé šíři dveří
- šamotové desky 14 mm
- vnitřní osvětlení
- 2x teploměr komory - digitální
- nezávislé ovládání komor

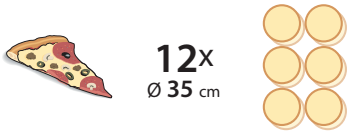

| Index | Označení | Rozměr cm | Vnitřní rozměr cm | Kapacita ks | Napětí | Výkon kW | Hmotnost kg | Rozsah teplot ° C | Cena bez DPH |
|---|---|---|---|---|---|---|---|---|---|
| 00007283 | PP - 66A | 98 x 127 x 76 | 2x 70 x 105 x 15 | 2x 6x ø32 | 400 V /3N/ 50 Hz | 14,4 | 178 | 50 - 450 | 64 990,- |

## PP - 99A Pizza pec

**83 990,-**

- celonerezové provedení včetně dveří
- nerezové madlo po celé šíři dveří
- šamotové desky 14 mm
- vnitřní osvětlení
- 2x teploměr komory - digitální
- nezávislé ovládání komor

| Index | Označení | Rozměr cm | Vnitřní rozměr cm | Kapacita ks | Napětí | Výkon kW | Hmotnost kg | Rozsah teplot ° C | Cena bez DPH |
|---|---|---|---|---|---|---|---|---|---|
| 00007284 | PP - 99A | 131 x 127 x 76 | 2x 105 x 105 x 15 | 2x 9x ø32 | 400 V /3N/ 50 Hz | 24 | 243 | 50 - 450 | 83 990,- |

# PODESTAVBY POD PIZZA PECE

## SPT - PP4 Podstavec pod pizza pec P4,44 — 10 490,-
## SPT - PP6 Podstavec pod pizza pec P6,66 — 11 990,-
## SPT - PP9 Podstavec pod pizza pec P9,99 — 13 890,-

| Index | Označení | Rozměr cm | Cena bez DPH |
|---|---|---|---|
| 00004118 | SPT - PP4 | 99 x 85 x 88 | 10 490,- |
| 00004119 | SPT - PP6 | 99 x 117,5 x 88 | 11 990,- |
| 00004120 | SPT - PP9 | 114,5 x 109 x 88 | 13 890,- |

## UDRŽOVACÍ DESKA PRO PIZZU

### PC - 46 Udržovací deska pro pizzu

**8 490,-**

- celonerezové provedení
- pracovní sklokeramická deska
- vypínač zapnuto - vypnuto
- kontrolka chodu

| Index | Označení | Rozměr cm | Napětí | Výkon kW | Hmotnost kg | Rozsah teplot ° C | Cena bez DPH |
|---|---|---|---|---|---|---|---|
| 00002932 | PC - 46 | 44 x 66 x 7 | 230 V / 50 Hz | 0,35 | 20,5 | 60 - 90 | 8 490,- |

## HNĚTAČE TĚSTA

### TRQ - 17 Hnětač těsta 230V

**33 690,-**

### TRQ - 17/400V Hnětač těsta 400V

**33 690,-**

- odnímatelná nádoba
- výklopná hlava
- pojezdová kolečka - dvě brzděná
- časovač + STOP tlačítko
- 1 rychlost
- průměr nádoby 31,7 x 21 cm

| Index | Označení | Rozměr cm | Mísa ø cm | Objem l | Kapacita kg | Napětí | Výkon kW | Hmotnost kg | Cena bez DPH |
|---|---|---|---|---|---|---|---|---|---|
| 00007252 | TRQ - 17 | 35 x 69 x 62 | 31,7 x 21 | 15 | 12 | 230 V / 50 Hz | 0,9 | 80 | 33 690,- |
| 00007253 | TRQ - 17/400V | 35 x 69 x 62 | 31,7 x 21 | 15 | 12 | 400 V /3N/ 50 Hz | 0,75 | 80 | 33 690,- |

### TRQ - 22 Hnětač těsta 230V

**35 690,-**

### TRQ - 22/400V Hnětač těsta 400V

**35 690,-**

- odnímatelná nádoba
- výklopná hlava
- pojezdová kolečka - dvě brzděná
- časovač + STOP tlačítko
- 1 rychlost
- průměr nádoby 36 x 21 cm

| Index | Označení | Rozměr cm | Mísa ø cm | Objem l | Kapacita kg | Napětí | Výkon kW | Hmotnost kg | Cena bez DPH |
|---|---|---|---|---|---|---|---|---|---|
| 00007254 | TRQ - 22 | 39 x 71,5 x 62 | 36 x 21 | 20 | 18 | 230 V / 50 Hz | 0,9 | 85 | 35 690,- |
| 00007255 | TRQ - 22/400V | 39 x 71,5 x 62 | 36 x 21 | 20 | 18 | 400 V /3N/ 50 Hz | 0,75 | 85 | 35 690,- |

## TRQ - 33/400V Hnětač těsta

**41 990,-**

- odnímatelná nádoba
- výklopná hlava
- pojezdová kolečka - dvě brzděná
- časovač + STOP tlačítko
- 1 rychlost
- průměr nádoby 40 x 26 cm

| Index | Označení | Rozměr cm | Mísa ø cm | Objem l | Kapacita kg | Napětí | Výkon kW | Hmotnost kg | Cena bez DPH |
|---|---|---|---|---|---|---|---|---|---|
| 00007256 | TRQ - 33/400V | 43 x 78 x 71 | 40 x 26 | 33 | 25 | 400 V /3N/ 50 Hz | 1,1 | 115 | 41 990,- |

## TRQ - 42/400V Hnětač těsta

**48 490,-**

- odnímatelná nádoba
- výklopná hlava
- pojezdová kolečka - dvě brzděná
- časovač + STOP tlačítko
- 1 rychlost
- průměr nádoby 45,2 x 21 cm

| Index | Označení | Rozměr cm | Mísa ø cm | Objem l | Kapacita kg | Napětí | Výkon kW | Hmotnost kg | Cena bez DPH |
|---|---|---|---|---|---|---|---|---|---|
| 00007257 | TRQ - 42/400V | 48 x 83,8 x 71 | 45,2 x 21 | 40 | 38 | 400 V /3N/ 50 Hz | 1,5 | 130 | 48 490,- |

## TRQ - 53/400V Hnětač těsta

**52 990,-**

- odnímatelná nádoba
- výklopná hlava
- pojezdová kolečka - dvě brzděná
- časovač + STOP tlačítko
- 1 rychlost
- průměr nádoby 50 x 27 cm

| Index | Označení | Rozměr cm | Mísa ø cm | Objem l | Kapacita kg | Napětí | Výkon kW | Hmotnost kg | Cena bez DPH |
|---|---|---|---|---|---|---|---|---|---|
| 00007258 | TRQ - 53/400V | 53 x 87,8 x 71 | 50 x 27 | 50 | 44 | 400 V /3N/ 50 Hz | 1,5 | 140 | 52 990,- |

# VYVALOVAČKY TĚSTA

## DL-30 Vyvalovačka těsta

**25 990,-**

- průměr pizzy: 14 - 30 cm
- hmotnost pizzy: 80 - 210 g
- nerezové provedení
- horní válec uložen šikmo

| Index | Označení | Rozměr cm | Napětí | Výkon kW | Hmotnost kg | Cena bez DPH |
|---|---|---|---|---|---|---|
| 00006112 | DL-30 | 42 x 45 x 65 | 230 V / 50 Hz | 0,375 | 35 | 25 990,- |

## DL-40 Vyvalovačka těsta

**29 490,-**

- průměr pizzy: 14 - 40 cm
- hmotnost pizzy: 80 - 400 g
- nerezové provedení
- horní válec uložen šikmo

| Index | Označení | Rozměr cm | Napětí | Výkon kW | Hmotnost kg | Cena bez DPH |
|---|---|---|---|---|---|---|
| 00006114 | DL-40 | 52 x 45 x 71 | 230 V / 50 Hz | 0,375 | 45 | 29 490,- |

## DL-40P Vyvalovačka těsta rovná

**29 990,-**

- průměr pizzy: 14 - 40 cm
- hmotnost pizzy: 100 - 700 g
- nerezové provedení
- rovnoběžné válce nad sebou
- ovládání pedálem

| Index | Označení | Rozměr cm | Napětí | Výkon kW | Hmotnost kg | Cena bez DPH |
|---|---|---|---|---|---|---|
| 00006116 | DL-40P | 52 x 45 x 75 | 230 V / 50 Hz | 0,375 | 45 | 29 990,- |

## Pedál Pedál

**590,-**

- pedál pro vyvalovačky

| Index | Označení | Napětí | Cena bez DPH |
|---|---|---|---|
| 00006440 | Pedál | 230 V / 50 Hz | 590,- |

## LISY NA TĚSTO

### PFC-33 Lis na pizza těsto

**82 990,-**

- průměr pizzy: 33 cm
- hmotnost pizzy: 100 - 270 g
- mechanické stlačení
- vyhřívaná pracovní deska
- regulace teploty

| Index | Označení | Rozměr cm | Napětí | Výkon kW | Hmotnost kg | Cena bez DPH |
|---|---|---|---|---|---|---|
| 00003009 | PFC-33 | 56 x 43 x 75 | 400 V /3N/ 50 Hz | 3,6 | 100 | 82 990,- |

### PFC-45 Lis na pizza těsto

**103 990,-**

- průměr pizzy: 45 cm
- hmotnost pizzy: 100 - 500 g
- mechanické stlačení
- vyhřívaná pracovní deska
- regulace teploty

| Index | Označení | Rozměr cm | Napětí | Výkon kW | Hmotnost kg | Cena bez DPH |
|---|---|---|---|---|---|---|
| 00003010 | PFC-45 | 67 x 55 x 86 | 400 V /3N/ 50 Hz | 5,6 | 130 | 103 990,- |

## PŘÍSLUŠENSTVÍ

### TP-24 Plech kulatý hliníkový

**198,-**

| Index | Označení | Rozměr cm | Cena bez DPH |
|---|---|---|---|
| 00004651 | TP-24 | Ø 24 x 2,5 | 198,- |
| 00004652 | TP-26 | Ø 26 x 2,5 | 209,- |
| 00004655 | TP-28 | Ø 28 x 2,5 | 219,- |
| 00004657 | TP-30 | Ø 30 x 2,5 | 231,- |
| 00004658 | TP-32 | Ø 32 x 2,5 | 249,- |
| 00004659 | TP-34 | Ø 34 x 2,5 | 265,- |
| 00004660 | TP-36 | Ø 36 x 2,5 | 299,- |

## PM-135 Sada základní výbavy

**6 480,-**

- 1x lopata nerez průměr 18 cm, délka 135 cm
- 1x lopata sázecí hliník průměr 33 cm, délka 130 cm
- 1x kartáč čistící ocelový délka 135 cm
- 1x špachtle nerezová šířka 12 cm
- 1x nůž speciální pro krájení pizzy
- 1x stěrka nerezová šířka 16 cm
- 1x rádlo nerezové pro krájení pizzy průměr 9 cm
- 1x naběračka nerezová na sugo délka 35 cm

| Index | Označení | Cena bez DPH |
|---|---|---|
| 00003099 | PM-135 | 6 480,- |

**1x lopata nerez**
průměr 18 cm, délka 135 cm

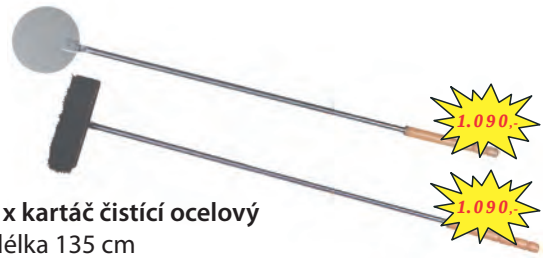


**1x lopata sázecí hliník**
průměr 33 cm, délka 130 cm

**1x kartáč čistící ocelový**
délka 135 cm




**1x špachtle nerezová**
šířka 12 cm

**1x nůž specialní na krájení pizzy**

**1x stěrka nerezová**
šířka 16 cm

**1x rádlo nerezové pro krájení pizzy**
průměr 9 cm

**1x naběračka nerezová na sugo**
délka 38 cm

*Ceny jsou uvedeny bez DPH.*

Chemie RM Gastro ..... 82

Myčky jednoplášťové řady WM ..... 84

Myčky průběžné řady T ..... 85

Myčky řady NT ..... 87

Myčky dvouplášťové řady TT ..... 91

Myčky na černé nádobí řady S ..... 99

Myčky tunelové řady CT ..... 104

Myčky tunelové řady A ..... 107

Příslušenství.....109

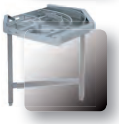
Příslušenství k řadě CT, A ..... 109

Příslušenství k řadě NT, TT ..... 112


Veškerá zobrazení v katalogu jsou pouze ilustrační

## RM CHEMIE

### RM Oplach — RM Oplach 10 kg

990,-

- Oplachovací přípravek pro profesionální myčky nádobí
- Dávkování: 0,3 až 0,9 g přípravku na 1 litr oplachové lázně v závislosti na tvrdosti vody a materiálu nádobí.

| Index | Označení | Rozměr cm | Kapacita kg | Cena bez DPH |
|---|---|---|---|---|
| 00003697 | RM Oplach | | 10 | 990,- |

### RM Mycí — RM Mycí 25 kg

1 999,-

### RM Mycí — RM Mycí 12 kg

990,-

- Univerzální tekutý mycí detergent pro profesionální myčky nádobí
- Dávkování: 1 až 5 g přípravku na 1 litr mycího roztoku v závislosti na tvrdosti vody a stupni znečištění nádobí.

| Index | Označení | Rozměr cm | Kapacita kg | Cena bez DPH |
|---|---|---|---|---|
| 00003695 | RM Mycí | | 25 | 1 999,- |
| 00003694 | RM Mycí | | 12 | 990,- |

### RM Vodní — RM Vodní 5 kg

610,-

- Univerzální přípravek k odstraňování vodního kamene pro profesionální myčky nádobí
- dávkování: 15 - 30 ml přípravku na 1 l vody podle tloušťky usazenin.

| Index | Označení | Rozměr cm | Kapacita kg | Cena bez DPH |
|---|---|---|---|---|
| 00003698 | RM Vodní | | 5 | 610,- |

### RM GRIL — RM GRIL 5 kg

696,-

- Detergent na čištění grilů od připálenin a mastnot
- Návod k použití:
- Naneste nebo nastříkejte stejnoměrně na čištěnou plochu, zahřejte na 50°C a nechejte působit cca 15 minut. Je-li znečištění příliš silné, nebo nelze-li pracovat při zahřátí, nechejte přípravek působit až 1 hodinu.
- Poté důkladně opláchněte vodou.
- K neutralizaci lze do poslední oplachové vody přidat trochu octa. Nepoužívejte na plochy citlivé vůči alkáliím, např. na hliník, lakované plochy, keramické desky apod.

| Index | Označení | Rozměr cm | Kapacita kg | Cena bez DPH |
|---|---|---|---|---|
| 00003696 | RM GRIL | | 5 | 696,- |

## Myčky jednoplášťové řady WM

Myčky typu WM 35 a 40 jsou určeny pro mytí skla; typy 50 a 80 pro mytí skla a talířů.
Tyto jednoplášťové myčky jsou celonerezového provedení s čelním otevíráním a s časově řízenými dávkovači oplachového a mycího prostředku. Časové dávkovače zaručují maximálně přesné dávkování chemie, jež je nezbytné pro co nejkvalitnější mytí. Všechny modely WM mají lisovanou mycí vanu s topným tělesem vně vany, pro co nejsnazší čištění.
Mytí nádobí u typů WM 35 a 40 je zajišťováno dolními mycími a oplachovými rotačními rameny a horními oplachovými rotačními rameny. Myčky WS50 a 80 mají nahoře i dole rotační mycí a oplachová ramena. Model WM 80 nabízí výběr ze čtyř mycích časů, a to 1,2,3 a 4 minuty.
Mycí cyklus trvá 2 minuty. Mytí je uskutečňováno vodou o teplotě 55°C, která je pomocí mycího čerpadla čerpána přes filtry z vany. Oplachová voda z boileru o teplotě 85°C, je vytlačována tlakem přiváděné vody. Voda ve vaně je obměňována čistou vodou při oplachovém cyklu (2-3l), a proto výměna vody ve vaně je doporučená po 20 – 30 cyklech.
Myčky pro mytí talířů jsou vybaveny filtry nečistot ve vaně. Při mytí talířů je nutné jejich opláchnutí tlakovou sprchou a odstranění hrubých nečistot. Oschnutí talířů je zajištěno rozdílem teplot oplachové vody 85 - 90°C a okolního vzduchu, čímž dojde k odpaření vody z nádobí a tím jeho uschnutí.
Odtok vody z myčky je zajištěn odpadovým čerpadlem.
Pro zlepšení kvality mytí a ochrany myčky před usazováním vodního kamene, je nutné osadit přívod vody změkčovačem vody.

## Myčky průběžné řady T

Průběžné myčky nádobí 155 a 255 jsou určeny pro mytí nádobí ve velkokapacitních kuchyních. Myčky jsou vybaveny dvěmi (čtyřmi T255) mycími čerpadly s filtry sání ve vaně, což významně zvyšuje kvalitu mytí. Mycí a oplachová ramena jsou nahoře i dole rotačního typu. Myčky jsou vybaveny časovými dávkovači chemie. Pro informovanost o provozních teplotách jsou typy T-155 a 255 vybaveny teploměry vany a bojleru.
Myčky T-155 a T-255 umožňují výběr ze čtyř mycích časů a to 1, 2, 3 a 4 minuty. Model T-255 je pro kvalitu oplachu osazen oplachovým čerpadlem a vyrovnávací nádrží. Myčky jsou vybaveny výsuvným krytem pracovního prostoru s protizávažím a kladkovým mechanismem.
Pro servisní úkony je přístup ze všech stran díky odnímatelných panelům. Elektrozařízení je uloženo ve vodotěsné krabici a elektroinstalace je spojena do svazků. Pro snadnou obsluhu průběžných myček je vhodné jejich doplnění o manipulační stoly. Vstupní stůl je osazen dřezem a tlakovou sprchou pro odstranění hrubých nečistot z nádobí. Konstrukce myček umožňuje instalaci stroje do pravého či levého rohu.
Myčky jsou celonerezového provedení, s regulovatelnými nohami, pro vyrovnání případných podlahových nerovností. Pokud není splněna instalační podmínka, aby byl odpad pod úrovní myčky lze na přání doplnit odpadové čerpadlo. Pro ochranu myčky před usazováním vodního kamene, je nutné osadit přívod vody změkčovačem vody.

# JEDNOPLÁŠŤOVÉ MYČKY ŘADY WM

## WM 35 Myčka skla

**34 990,-**

- celonerezové provedení
- dávkovač mycího a oplachového prostředku řízený časově
- kontrolky chodu a vyhřátí
- pouze dolní mycí ramena
- regulovatelný termostat boileru
- lisovaná vana
- využitelná výška dveří ... 25 cm
- rozměr koše ... 35 x 35 cm

| Index | Označení | Rozměr cm | Napětí | Výkon kW | Hmotnost kg | Cena bez DPH |
|---|---|---|---|---|---|---|
| 00006199 | WM 35 | 40 x 48 x 62 | 230 V / 50 Hz | 3,15 | 30 | 34 990,- |

| Označení | Těleso bojleru kW | Těleso vany kW | Objem vany l | Objem boileru l | Vstupní teplota vody ° C | Přívodní tlak bar | Spotřeba vody na cyklus l | Mycí cyklus s | Kapacita košů / h |
|---|---|---|---|---|---|---|---|---|---|
| WM 35 | 3 | 1,5 | 7 | 3,5 | 10 - 80 | 2 - 4 | 2 | 120 | 30 |

## WM 40 Myčka skla

**39 990,-**

- celonerezové provedení
- dávkovač mycího a oplachového prostředku řízený časově
- kontrolky chodu a vyhřátí
- pouze dolní mycí ramena
- regulovatelný termostat boileru
- lisovaná vana
- využitelná výška dveří ... 30 cm
- rozměr koše ... 40 x 40 cm

| Index | Označení | Rozměr cm | Napětí | Výkon kW | Hmotnost kg | Cena bez DPH |
|---|---|---|---|---|---|---|
| 00006200 | WM 40 | 45 x 52 x 69 | 230 V / 50 Hz | 3,25 | 35 | 39 990,- |

| Označení | Těleso bojleru kW | Těleso vany kW | Objem vany l | Objem boileru l | Vstupní teplota vody ° C | Přívodní tlak bar | Spotřeba vody na cyklus l | Mycí cyklus s | Kapacita košů / h |
|---|---|---|---|---|---|---|---|---|---|
| WM 40 | 3 | 1,5 | 7 | 3,5 | 10 - 80 | 2 - 4 | 2 | 120 | 30 |

## WM 50 Myčka nádobí a skla

**49 990,-**

## WM 50T Myčka nádobí a skla T

**50 990,-**

## WM 50TT Myčka nádobí a skla TT

**52 990,-**

- celonerezové provedení
- dávkovač mycího a oplachového prostředku řízený časově
- možnost mytí talířů o průměru 35 cm
- kontrolky chodu a vyhřátí
- dolní a horní mycí ramena otočná
- lisovaná vana
- nerezové filtry vany
- regulovatelný termostat boileru
- využitelná výška dveří ... 35 cm
- rozměr koše ... 50 x 50 cm

| Index | Označení | Rozměr cm | Napětí | Výkon kW | Hmotnost kg | Cena bez DPH |
|---|---|---|---|---|---|---|
| 00006201 | WM 50 | 55 x 60 x 82,5 | 230 V / 50 Hz | 3,58 | 44 | 49 990,- |
| 00006202 | WM 50T | 55 x 60 x 82,5 | 400 V /3N/ 50 Hz | 4,58 | 44 | 50 990,- |
| 00006211 | WM 50TT | 55 x 60 x 82,5 | 400 V /3N/ 50 Hz | 6,58 | 44 | 52 990,- |

| Označení | Těleso bojleru kW | Těleso vany kW | Objem vany l | Objem boileru l | Vstupní teplota vody ° C | Přívodní tlak bar | Spotřeba vody na cyklus l | Mycí cyklus s | Kapacita košů / h |
|---|---|---|---|---|---|---|---|---|---|
| WM 50 | 3 | 1,5 | 22 | 5,5 | 10 - 80 | 2 - 4 | 2 | 120 | 30 |
| WM 50T | 4 | 1,5 | 22 | 5,5 | 10 - 80 | 2 - 4 | 2 | 120 | 30 |
| WM 50TT | 6 | 1,5 | 22 | 5,5 | 10 - 80 | 2 - 4 | 2 | 120 | 30 |

# PRŮBĚŽNÉ MYČKY ŘADY T

## T 155 Průběžná myčka

**89 990,-**

- dávkovač mycího a oplachového prostředku řízený časově
- vyhřívaná vana
- elektroventil na horkou vodu
- teploměr boileru a vany
- povrch odolný proti znečištění
- 2 mycí čerpadla
- oplachové čerpadlo
- systém zaručené teploty a tlak oplachu ABT - dle HACCP
- mycí cyklus: 1´, 2´, 3´, 4´
- možnost mytí táců a GN
- využitelná výška dveří ... 49 cm
- rozměr koše ... 55 x 55 cm nebo ... 50 x 50 cm

| Index | Označení | Rozměr cm | Napětí | Výkon kW | Hmotnost kg | Cena bez DPH |
|---|---|---|---|---|---|---|
| 00004267 | T 155 | 67 x 88,5 x 159 | 400 V /3N/ 50 Hz | 9,2 | 170 | 89 990,- |

| Označení | Těleso bojleru kW | Těleso vany kW | Výkon vodního čerpadla kW | Objem vany l | Objem boileru l | Vstupní teplota vody °C | Přívodní tlak bar | Spotřeba vody na cyklus l | Mycí cyklus s | Kapacita košů / h |
|---|---|---|---|---|---|---|---|---|---|---|
| T 155 | 8 | 4 | 2x 0,55 | 40 | 10 | 10 - 80 | 2 - 4 | 3 | 60 / 120 / 180 / 240 | 60 (1440 talířů) |

## T 155 ABT Průběžná myčka ABT

**107 990,-**

- dávkovač mycího a oplachového prostředku řízený časově
- vyhřívaná vana
- systém zaručené teploty a tlak oplachu ABT
- elektroventil na horkou vodu
- teploměr boileru a vany
- povrch odolný proti znečištění
- 2 mycí čerpadla
- možnost mytí táců a GN
- využitelná výška dveří ... 49 cm
- rozměr koše ... 55 x 55 cm nebo ... 50 x 50 cm

| Index | Označení | Rozměr cm | Napětí | Výkon kW | Hmotnost kg | Cena bez DPH |
|---|---|---|---|---|---|---|
| 00004271 | T 155 ABT | 67 x 88,5 x 159 | 400 V /3N/ 50 Hz | 9,2 | 170 | 107 990,- |

| Označení | Těleso bojleru kW | Těleso vany kW | Výkon vodního čerpadla kW | Objem vany l | Objem boileru l | Vstupní teplota vody °C | Přívodní tlak bar | Spotřeba vody na cyklus l | Mycí cyklus s | Kapacita košů / h |
|---|---|---|---|---|---|---|---|---|---|---|
| T 155 ABT | 8 | 4 | 2x 0,55 | 40 | 10 | 10 - 80 | 2 - 4 | 3 | 60 / 120 / 180 / 240 | 60 (1440 talířů) |

## T 255 ABT Průběžná myčka

**259 990,-**

- dávkovač mycího a oplachového prostředku řízený
- myčka černého nádobí
- vyhřívaná vana
- systém zaručené teploty a tlak oplachu ABT
- elektroventil na horkou vodu
- teploměr boileru a vany
- automatický start myčky
- povrch odolný proti znečištění
- 4 mycí čerpadla
- umytí až 48 talířů v jednom cyklu

| Index | Označení | Rozměr cm | Napětí | Výkon kW | Hmotnost kg | Cena bez DPH |
|---|---|---|---|---|---|---|
| 00004277 | T 255 ABT | 129 x 98 x 179, 189 | 400 V /3N/ 50 Hz | 15 | 335 | 259 990,- |

| Označení | Těleso bojleru kW | Těleso vany kW | Výkon vodního čerpadla kW | Objem vany l | Objem boileru l | Vstupní teplota vody °C | Přívodní tlak bar | Spotřeba vody na cyklus l | Mycí cyklus s | Kapacita košů / h |
|---|---|---|---|---|---|---|---|---|---|---|
| T 255 ABT | 2x 6 | 6 | 4x 550 | 80 | 2x 10 | 10 - 80 | 2 - 4 | 10 | 60, 120, 180, 240 | 120 |

## Myčky řady N

Jsou určeny k mytí skla a nádobí.
Typ N-40 je jednoplášťový a je určen pouze pro mytí skla.
Typy N-50 a N-50B jsou dvouplášťové a jsou doporučovány pro mytí skla a talířů. Všechny modely N mají lisovanou mycí vanu, pro co nejsnazší čištění.
Mytí je uskutečňováno vodou o teplotě 55°C, která je přes filtry čerpána pomocí mycího čerpadla z vany.
Oplachová voda z boileru o teplotě 85°C, je vytlačována tlakem přiváděné vody. Při mytí talířů je nutné jejich opláchnutí tlakovou sprchou a odstranění hrubých nečistot.

Oschnutí talířů je zajištěno rozdílem teploty, oplachové vody 85 - 90° C a okolního vzduchu čímž dojde k odpaření vody z nádobí.
Elektronický řídící panel - myčky jsou, vybaveny elektronickým ovládacím panelem „jemného dotyku“, který je srozumitelný a snadno ovladatelný. Několik funkčních kláves, světelných kontrolek a multifunkční displej s údaji o rychlém ohřevu a teplotě vody v mycí lázni a boileru. Jednoduchost ovládání snižuje možnost omylu na minimum a snižuje se doba potřebná na vyškolení personálu. Panel je vyroben tak, aby odolával stříkající vodě, a pro zvýšení bezpečnosti je pod nízkým napětím.

Funkce elektroniky:
Termostop - možno vypnout/zapnout, myčka nezačne oplachovat, dokud teplota v boileru nedosáhne požadované teploty.

Počítadlo cyklů – zajišťuje´přehled o počtu vykonaných cyklů
Diagnostika chyb – elektronika umožňuje stálou kontrolu správnosti chodu, a automaticky upozorní na vzniklé poruchy a chyby. Usnadní tak údržbu stroje a případný servisní zásah.
Jemný start - zvyšuje výkon vodního čerpadla postupně a tak snižuje možnost rozbití skla náhlým rázem vodního paprsku.

Pro zlepšení kvality mytí a ochrany myčky před usazováním vodního kamene, je nutné osadit přívod vody změkčovačem vody.

## MYČKY ŘADY N

### NT - 40 Myčka nádobí a skla - jednoplášťová

**37 990,-**

- celonerezové provedení
- dávkovač mycího a oplachového prostředku řízený časově
- elektronické ovládání
- termostop
- kontrolky chodu a vyhřátí
- otočná horní a dolní mycí ramena
- regulovatelný termostat boileru
- lisovaná vana
- filtr vany plastový
- využitelná výška dveří ... 30 cm
- rozměr koše ... 40 x 40 cm

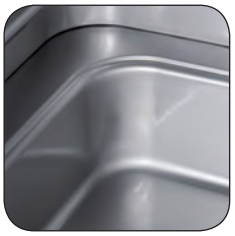

| Index | Označení | Rozměr cm | Napětí | Výkon kW | Cena bez DPH |
|---|---|---|---|---|---|
| 00007230 | NT - 40 | 48 x 55 x 71 | 230 V / 50 Hz | 3,44 | 37 990,- |

| Označení | Těleso bojleru kW | Těleso vany kW | Výkon vodního čerpadla kW | Objem vany l | Objem boileru l | Vstupní teplota vody °C | Přívodní tlak bar | Spotřeba vody na cyklus l | Mycí cyklus s | Zařízení | Kapacita košů / h |
|---|---|---|---|---|---|---|---|---|---|---|---|
| NT - 40 | 2,6 | 2,7 | 2,8 | 2,9 | 2,10 | 2,11 | 2,12 | 2,13 | 2,14 | 2,15 | 2,16 |

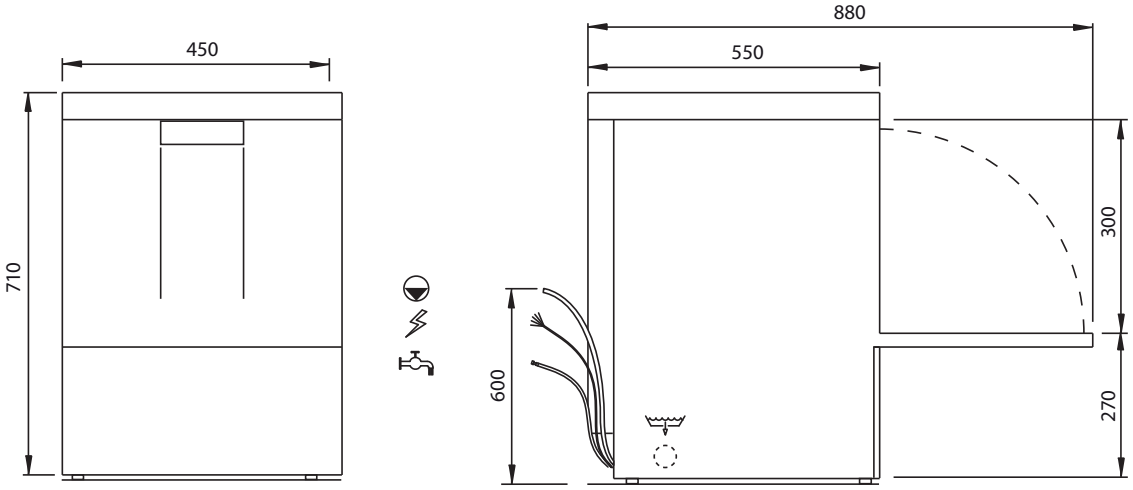

## NT - 50 T — Myčka nádobí a skla - dvouplášťová — 49 990,-
## NT - 50 TB — Myčka nádobí a skla - dvouplášťová s podstavcem — 65 990,-

- celonerezové provedení
- dávkovač mycího a oplachového prostředku řízený časově
- elektronické ovládání
- termostop
- kontrolky chodu a vyhřátí
- otočná horní a dolní mycí ramena
- regulovatelný termostat boileru
- lisovaná vana
- filtr vany plastový
- využitelná výška dveří ... 38 cm
- rozměr koše ... 50 x 50 cm

| Index | Označení | Rozměr cm | Napětí | Výkon kW | Cena bez DPH |
|---|---|---|---|---|---|
| 00007231 | NT - 50 T | 60 x 60 x 82 | 400 V /3N/ 50 Hz | 5,6 | 49 990,- |
| 00007438 | NT - 50 TB | 60 x 60 x 125 | 400 V /3N/ 50 Hz | 5,6 | 65 990,- |

| Označení | Těleso bojleru kW | Těleso vany kW | Objem vany l | Objem boileru l | Vstupní teplota vody °C | Přívodní tlak bar | Spotřeba vody na cyklus l | Mycí cyklus s | Kapacita košů / h |
|---|---|---|---|---|---|---|---|---|---|
| NT - 50 T | 3 | 1,4 | 15 | 6 | 10 - 80 | 2 - 4 | 2,9 | 90 - 150 | 24 / 40 |
| NT - 50 TB | 3 | 1,4 | 15 | 6 | 10 - 80 | 2 - 4 | 2,9 | 90 - 150 | 24 / 40 |

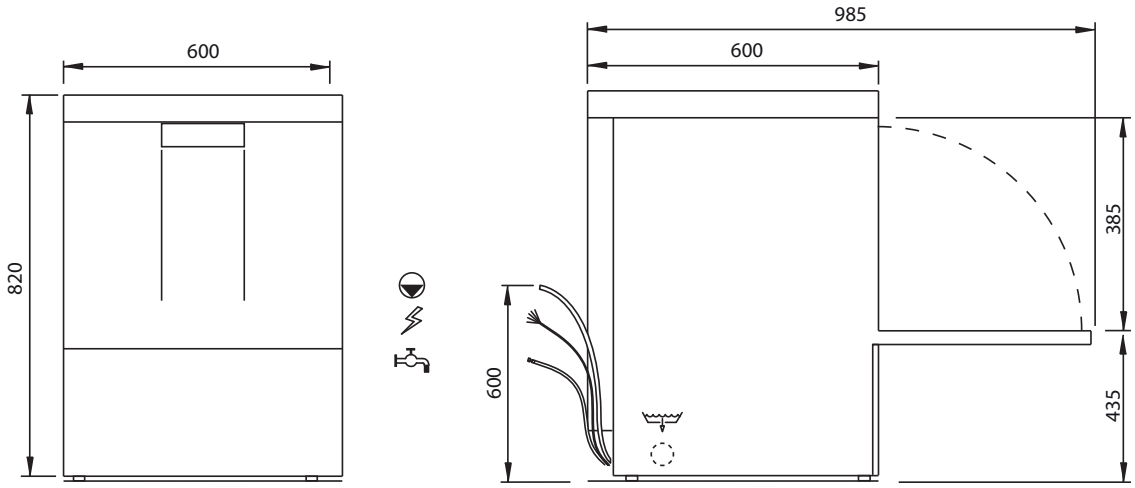

## NT - 100 Myčka nádobí a skla - dvouplášťová

**76 990,-**

- celonerezové provedení
- dávkovač mycího a oplachového prostředku řízený časově
- elektronické ovládání
- termostop
- kontrolky chodu a vyhřátí
- otočná horní a dolní mycí ramena
- regulovatelný termostat boileru
- lisovaná vana
- filtr vany nerezový
- využitelná výška dveří ... 41 cm
- rozměr koše ... 50 x 50 cm

+ 3.790,-

| Index | Označení | Rozměr cm | Napětí | Výkon kW | Cena bez DPH |
|---|---|---|---|---|---|
| 00007232 | NT - 100 | 64 x 74 x 155 | 400 V /3N/ 50 Hz | 9,1 | 76 990,- |

**Stoly nejsou součástí myčky**

| Označení | Těleso bojleru kW | Těleso vany kW | Objem vany l | Objem boileru l | Vstupní teplota vody ° C | Přívodní tlak bar | Spotřeba vody na cyklus l | Mycí cyklus s | Kapacita košů / h |
|---|---|---|---|---|---|---|---|---|---|
| N - 100 | 8 | 2,5 | 20 | 12 | 10 - 80 | 2 - 4 | 2,7 | 90 - 150 | 40 / 24 |

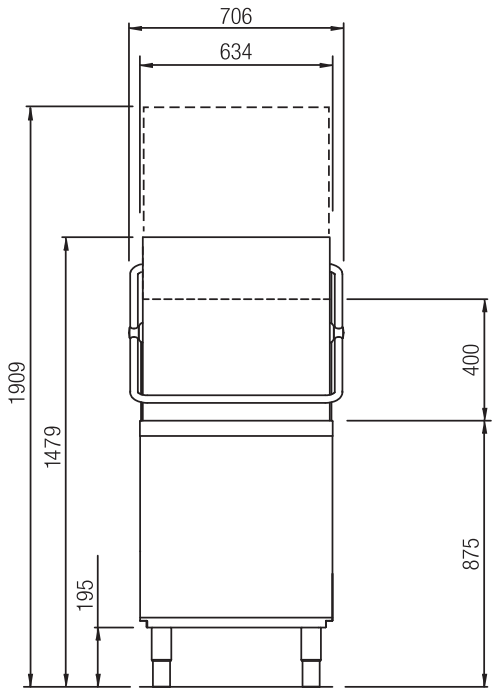


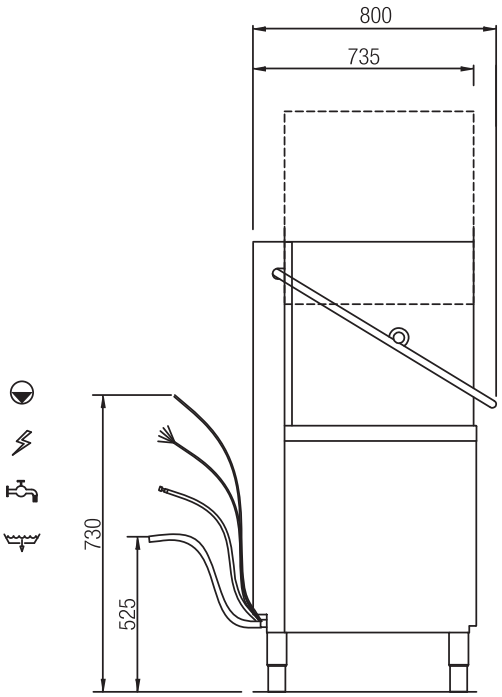


Nastavitelné nožičky +/- 30 mm

## Myčky dvouplášťové řady TT

Profesionální myčky řady TT určené do všech provozů vyžadující bezchybné mytí, dodržování norem HACCP, vysoký hygienický standard, vysoký uživatelský komfort.
Myčky řady TT jsou charakteristické masivní nerezovou konstrukcí s AISI 316, v plně izolovaném dvouplášťovém provedení s odhlučněnými dveřmi.
Myčky mají lisovanou vanu a oblé rohy v mycím prostoru pro snadné čištění a maximální hygienu.
Ovládání myčky je zajištěno přes jednoduchý a přehledný dotykový panel SmartButton vybavený digitálním displejem informujícím obsluhu o průběhu mycího cyklu. Displej rovněž zobrazuje diagnostické hlášení např. o množství čistících detergentů, otevřených dveřích nebo poruchách (chybová hlášení)

Rychlý ohřev vody při napouštění mycí lázně - nejdříve se nahřeje voda v boileru na 82° C a až potom dojde k napuštění mycí lázně, touto předehřátou vodou ( topná tělesa v boileru mají vyšší výkon, takže se urychlí první nahřátí stroje), požadovaná teplota mycí lázně je cca 55° C.
Program šetření energie – patentovaný, elektronicky řízený proces, který umožní nahřát myčku na správnou teplotu o 30% rychleji, čímž ušetří pokaždé 10minut.

**EquaLizer ®**
Nový systém díky patentovanému dvoucestnému čerpadlu umožnil:
Snížit provozní náklady, zlepšit výsledky mytí, snížit hlučnost (-3 dB), snížit počet náhradních dílů.

**EvoLution 2®**
Nový systém vypouštění odpadní vody:
Snižuje spotřebu vody (15 L oproti 33 L, -55%, 11.500 L za rok), Snižuje spotřebu detergentů (díky čistší vodě), Lepší výsledky (oplach s menší „pracností“)

**UltraRinse 2®**
Je nová technologie oplachu pro:
Zajištění konstantních mycích výsledků, snížení spotřeby vody, snížení provozních nákladů, snížení negativních vlivů na prostředí

**SmartButton**
Kontrolní panel „jemného dotyku“, který je srozumitelný a snadno ovladatelný. Několik funkčních kláves, světelných kontrolek a multifunkční displej s údaji o rychlém ohřevu a teplotě vody v mycí lázni a boileru. Jednoduchost ovládání snižuje možnost omylu na minimum a snižuje se doba potřebná na vyškolení personálu. Panel je vyroben tak, aby odolával stříkající vodě, a pro zvýšení bezpečnosti je pod nízkým napětím.

---

Průchozí myčka s rekuperací”
Průchozí myčka vybavená rekuperační jednotkou pro získávání energie z odpadního tepla. Dochází, tím k úsporám spotřebované energie až o 30% a dále snižuje únik par do prostor a Tím zlepšuje pracovní prostředí a snižuje nároky na vzduchotechniku. V neposlední řadě má rekuperace díky snižování spotřeby energie příznivý dopad na životní prostředí.

# MYČKY ŘADY TT

**TT - 40 ABT** **Myčka skla - dvouplášťová** **67 990,-**

**TTA - 40 ABT** **Myčka skla - dvouplášťová se zabudovaným aut. Změkčovačem** **72 990,-**

- celonerezové provedení
- dávkovač mycího a oplachového prostředku řízený elektronicky
- odpadové čerpadlo
- elektronické ovládání
- TermoStop • SmartButton
- EquaLizer • EvoLution
- UltraRinse • SoftStart
- samočistící programy
- speciální programy
- kontrolky chodu a vyhřátí
- otočná horní a dolní mycí ramena
- regulovatelný termostat boileru
- lisovaná vana
- filtr vany nerezový
- využitelná výška dveří ... 30 cm
- rozměr koše ... 40 x 40 cm

| Index | Označení | Rozměr cm | Napětí | Výkon kW | Cena bez DPH |
|---|---|---|---|---|---|
| 00007233 | TT - 40 ABT | 46,5 x 51 x 71 | 230 V / 50 Hz | 3,4 | 67 990,- |
| 00008077 | TTA - 40 ABT | 46,5 x 51 x 71 | 230 V / 50 Hz | 3,4 | 72 990,- |

| Označení | Těleso bojleru kW | Těleso vany kW | Objem vany l | Objem boileru l | Vstupní teplota vody °C | Přívodní tlak bar | Spotřeba vody na cyklus l | Mycí cyklus s | Kapacita košů / h |
|---|---|---|---|---|---|---|---|---|---|
| TT - 40 ABT | 2,6 | 0,6 | 8 | 2,6 | 10 - 80 | 1,5 | 1,5 | 90 - 150 | 35 / 40 |
| TTA - 40 ABT | 2,6 | 0,6 | 8 | 2,6 | 10 - 80 | 1,5 | 1,5 | 90 - 150 | 35 / 40 |

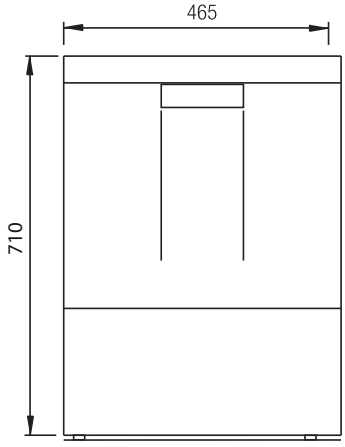


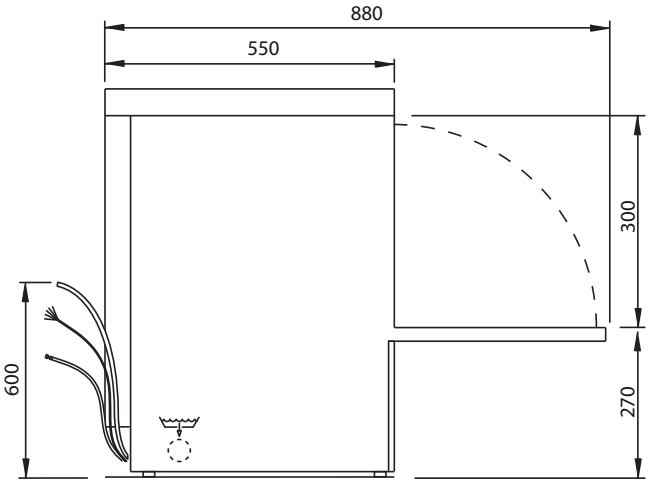

## TT - 50 TS ABT Myčka skla a příborů - dvouplášťová 78 990,-

## TTA - 50 TS ABT Myčka skla a příborů - dvouplášťová se zabudovaným aut. Změkčovačem 80 990,-

- celonerezové provedení
- dávkovač mycího a oplachového prostředku řízený elektronicky
- odpadové čerpadlo
- elektronické ovládání
- TermoStop • SmartButton
- EquaLizer • EvoLution
- UltraRinse • SoftStart
- samočistící programy
- speciální programy
- kontrolky chodu a vyhřátí
- otočná horní a dolní mycí ramena
- regulovatelný termostat boileru
- lisovaná vana
- filtr vany nerezový
- využitelná výška dveří ... 29 cm
- rozměr koše ... 50 x 50 cm

| Index | Označení | Rozměr cm | Napětí | Výkon kW | Cena bez DPH |
|---|---|---|---|---|---|
| 00007234 | TT - 50 TS ABT | 60 x 60 x 72 | 400 V /3N/ 50 Hz | 8,1 | 78 990,- |
| 00008078 | TTA - 50 TS ABT | 60 x 60 x 72 | 400 V /3N/ 50 Hz | 8,1 | 80 990,- |

| Označení | Těleso bojleru kW | Těleso vany kW | Objem vany l | Objem boileru l | Vstupní teplota vody °C | Přívodní tlak bar | Spotřeba vody na cyklus l | Mycí cyklus s | Kapacita košů / h |
|---|---|---|---|---|---|---|---|---|---|
| TT - 50 TS ABT | 7,6 | 2,1 | 15 | 6 | 10 - 80 | 1,5 | 2,4 | 72 - 150 | 40 / 50 |
| TTA - 50 TS ABT | 7,6 | 2,1 | 15 | 6 | 10 - 80 | 1,5 | 2,4 | 72 - 150 | 40 / 50 |

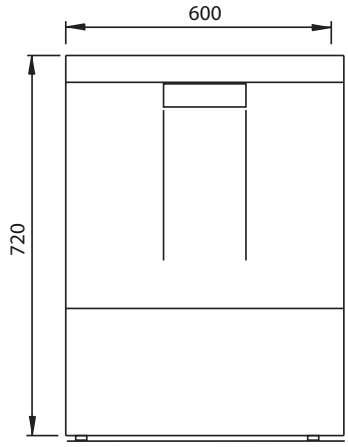


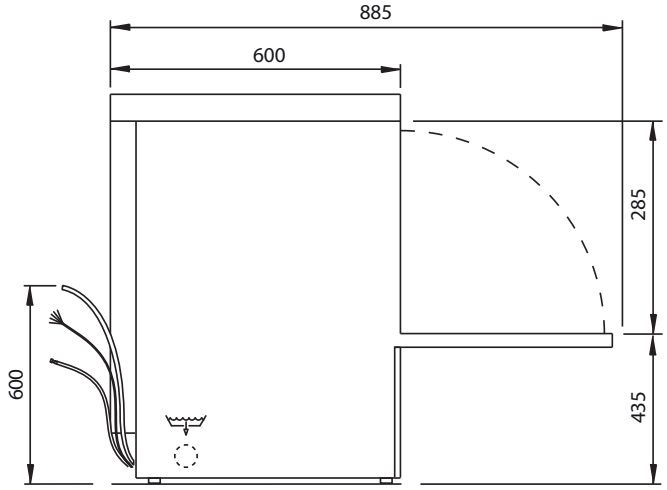

## TT - 50 T ABT Myčka nádobí a skla - dvouplášťová — 85 990,-

## TTA - 50 T ABT Myčka nádobí a skla - dvouplášťová se zabudovaným aut. Změkčovačem — 87 990,-

- celonerezové provedení
- dávkovač mycího a oplachového prostředku řízený elektronicky
- odpadové čerpadlo
- elektronické ovládání
- TermoStop • SmartButton
- EquaLizer • EvoLution
- UltraRinse • SoftStart
- samočistící programy
- speciální programy
- kontrolky chodu a vyhřátí
- otočná horní a dolní mycí ramena
- regulovatelný termostat boileru
- lisovaná vana
- filtr vany nerezový
- využitelná výška dveří ... 39 cm
- rozměr koše ... 50 x 50 cm

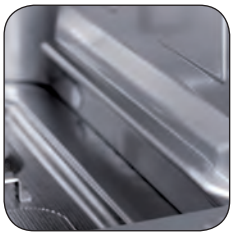

| Index | Označení | Rozměr cm | Napětí | Výkon kW | Cena bez DPH |
|---|---|---|---|---|---|
| 00007235 | TT - 50 T ABT | 60 x 60 x 82 | 400 V /3N/ 50 Hz | 8,1 | 85 990,- |
| 00007326 | TTA - 50 T ABT | 60 x 60 x 82 | 400 V /3N/ 50 Hz | 8,1 | 87 990,- |

| Označení | Těleso bojleru kW | Těleso vany kW | Objem vany l | Objem boileru l | Vstupní teplota vody °C | Přívodní tlak bar | Spotřeba vody na cyklus l | Mycí cyklus s | Kapacita košů / h |
|---|---|---|---|---|---|---|---|---|---|
| TT - 50 T ABT | 7,6 | 2,1 | 15 | 6 | 10 - 80 | 1,5 | 2 | 72 - 150 | 40 / 50 |
| TTA - 50 T ABT | 7,6 | 2,1 | 15 | 6 | 10 - 80 | 1,5 | 2 | 72 - 150 | 40 / 50 |

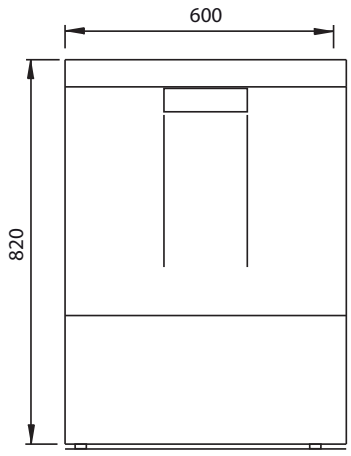


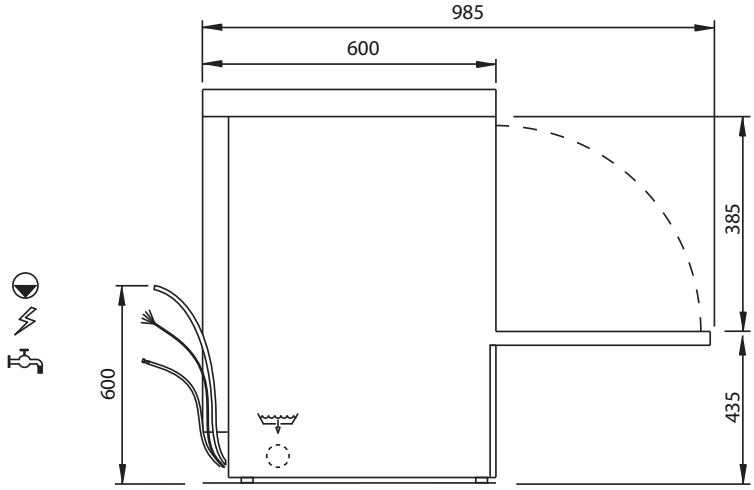

## TT - 50 TB ABT Myčka nádobí a skla - dvouplášťová

**91 990,-**

- celonerezové provedení
- dávkovač mycího a oplachového prostředku řízený elektronicky
- odpadové čerpadlo
- elektronické ovládání
- TermoStop • SmartButton
- EquaLizer • EvoLution
- UltraRinse • SoftStart
- samočistící programy
- speciální programy
- kontrolky chodu a vyhřátí
- otočná horní a dolní mycí ramena
- regulovatelný termostat boileru
- lisovaná vana
- filtr vany nerezový
- využitelná výška dveří ... 39 cm
- rozměr koše ... 50 x 50 cm

| Index | Označení | Rozměr cm | Napětí | Výkon kW | Cena bez DPH |
|---|---|---|---|---|---|
| 00007236 | TT - 50 TB ABT | 60 x 60 x 125 | 400 V /3N/ 50 Hz | 8,2 | 91 990,- |

| Označení | Těleso bojleru kW | Těleso vany kW | Objem vany l | Objem boileru l | Vstupní teplota vody °C | Přívodní tlak bar | Spotřeba vody na cyklus l | Mycí cyklus s | Kapacita košů / h |
|---|---|---|---|---|---|---|---|---|---|
| TT - 50 TB ABT | 7,6 | 2,1 | 15 | 6 | 10 - 80 | 1,5 | 2 | 72 - 150 | 40 / 50 |

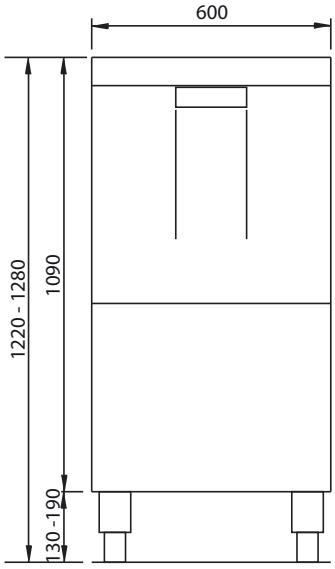


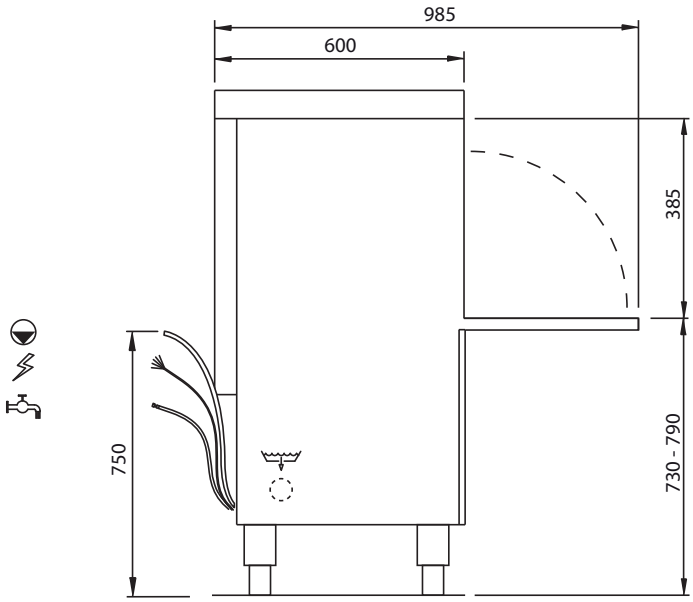


Nastavitelné nožičky +/- 30 mm

# PRŮBĚŽNÉ MYČKY ŘADY TT

## TT - 110 ABT Průběžná myčka - dvouplášťová s odpadovým čerpadlem 119 990,-

## TTA - 110 ABT Průběžná myčka - dvouplášťová s odpadovým čerpadlem a změkčovačem 128 990,-

- celonerezové provedení
- dávkovač mycího a oplachového prostředku řízený elektronicky
- elektronické ovládání
- termostop
- kontrolky chodu a vyhřátí
- otočná horní a dolní mycí ramena
- regulovatelný termostat boileru
- elektroventil na horkou vodu
- lisovaná vana
- filtr vany nerezový
- využitelná výška dveří ... 46 cm
- rozměr koše ... 50 x 50 cm

| Index | Označení | Rozměr cm | Napětí | Výkon kW | Cena bez DPH |
|---|---|---|---|---|---|
| 00007238 | TT - 110 ABT | 64 x 75,5 x 157 | 400 V /3N/ 50 Hz | 8,7 | 119 990,- |
| 00008081 | TTA - 110 ABT | 64 x 75,5 x 157 | 400 V /3N/ 50 Hz | 8,7 | 128 990,- |

**Stoly nejsou součástí myčky**

| Označení | Těleso bojleru kW | Těleso vany kW | Objem vany l | Objem boileru l | Vstupní teplota vody °C | Přívodní tlak bar | Spotřeba vody na cyklus l | Mycí cyklus s | Kapacita košů / h |
|---|---|---|---|---|---|---|---|---|---|
| TT - 100 ABT | 8 | 2,1 | 22 | 6 | 10 - 80 | 1,5 | 2 | 60 - 180 | 40 / 60-40-20 |
| TTA- 100 ABT | 8 | 2,1 | 22 | 6 | 10 - 80 | 1,5 | 2 | 60 - 180 | 40 / 60-40-20 |

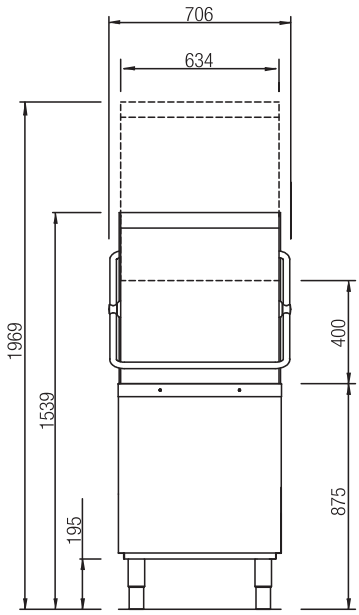


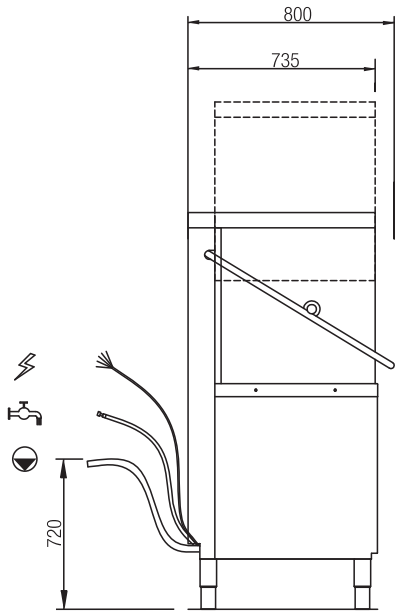


Nastavitelné nožičky +/- 30 mm

## TT - 110 REC ABT Průběžná myčka - dvouplášťová — 170 990,-

## TTA - 110 REC ABT Průběžná myčka - dvouplášťová se změkčovačem — 180 990,-

- celonerezové provedení
- dávkovač mycího a oplachového prostředku řízený elektronicky
- rekuperační jednotka
- elektronické ovládání
- termostop
- kontrolky chodu a vyhřátí
- otočná horní a dolní mycí ramena
- regulovatelný termostat boileru
- elektroventil na horkou vodu
- lisovaná vana
- filtr vany nerezový
- využitelná výška dveří ... 46 cm
- rozměr koše ... 50 x 50 cm

| Index | Označení | Rozměr cm | Napětí | Výkon kW | Cena bez DPH |
|---|---|---|---|---|---|
| 00007239 | TT - 110 REC ABT | 64 x 75,5 x 157 | 400 V /3N/ 50 Hz | 8,7 | 170 990,- |
| 00008082 | TTA - 110 REC ABT | 64 x 75,5 x 157 | 400 V /3N/ 50 Hz | 8,7 | 180 990,- |

**Stoly nejsou součástí myčky**

| Označení | Těleso bojleru kW | Těleso vany kW | Objem vany l | Objem boileru l | Vstupní teplota vody ° C | Přívodní tlak bar | Spotřeba vody na cyklus l | Mycí cyklus s | Kapacita košů / h |
|---|---|---|---|---|---|---|---|---|---|
| TT - 100 REC ABT | 8 | 2,1 | 22 | 6 | 10 - 80 | 1,5 | 2 | 60 - 90 - 180 | 40 / 60-40-20 |
| TTA - 100 REC ABT | 8 | 2,1 | 22 | 6 | 10 - 80 | 1,5 | 2 | 60 - 90 - 180 | 40 / 60-40-20 |

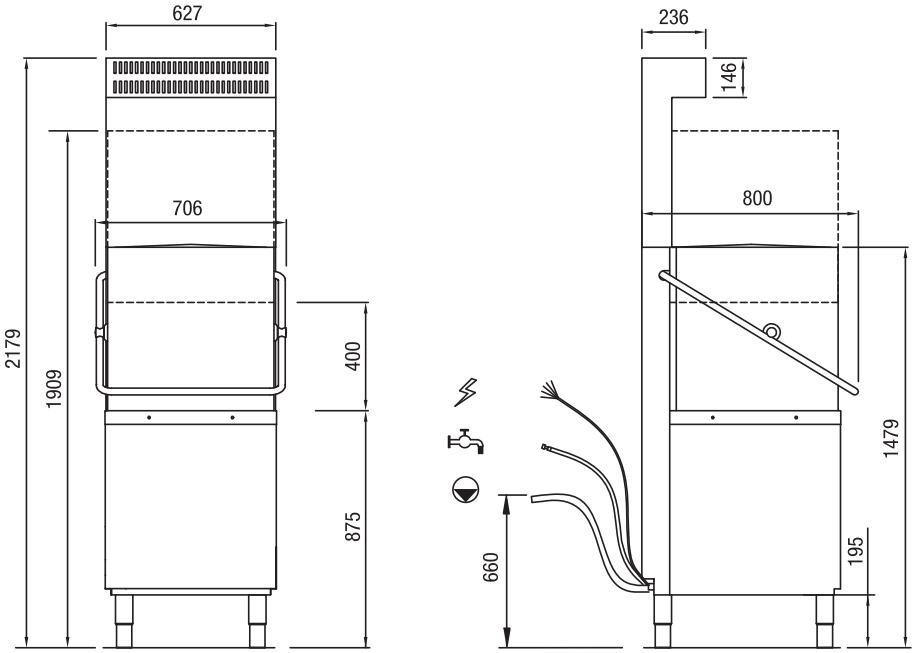


Nastavitelné nožičky +/- 30 mm

## TT - 161 ABT Průběžná myčka - dvouplášťová — 159 990,-

## TTA - 161 ABT Průběžná myčka - dvouplášťová se změkčovačem — 169 990,-

- celonerezové provedení
- dávkovač mycího a oplachového prostředku řízený elektronicky
- elektronické ovládání
- termostop
- kontrolky chodu a vyhřátí
- otočná horní a dolní mycí ramena
- regulovatelný termostat boileru
- elektroventil na horkou vodu
- lisovaná vana
- filtr vany nerezový
- využitelná výška dveří ... 46 cm
- rozměr koše ... 60 x 50 cm

| Index | Označení | Rozměr cm | Napětí | Výkon kW | Cena bez DPH |
|---|---|---|---|---|---|
| 00007237 | TT - 161 ABT | 70 x 75,5 x 157 | 400 V /3N/ 50 Hz | 11 | 159 990,- |
| 00008083 | TTA - 161 ABT | 70 x 75,5 x 157 | 400 V /3N/ 50 Hz | 11 | 169 990,- |

**Stoly nejsou součástí myčky**

| Označení | Těleso bojleru kW | Těleso vany kW | Objem vany l | Objem boileru l | Vstupní teplota vody °C | Přívodní tlak bar | Spotřeba vody na cyklus l | Mycí cyklus s | Kapacita košů / h |
|---|---|---|---|---|---|---|---|---|---|
| TT - 160 ABT | 9,5 | 3 | 30 | 6 | 10 - 80 | 1,5 | 2,5 | 60 - 150 | 40 / 60 - 72 |
| TTA - 160 ABT | 9,5 | 3 | 30 | 6 | 10 - 80 | 1,5 | 2,5 | 60 - 150 | 40 / 60 - 72 |

## TT - 161 REC ABT Průběžná myčka - dvouplášťová — 211 990,-

## TTA - 161 REC ABT Průběžná myčka - dvouplášťová se změkčovačem — 221 990,-

- celonerezové provedení
- dávkovač mycího a oplachového prostředku řízený elektronicky
- rekuperační jednotka
- elektronické ovládání
- termostop
- kontrolky chodu a vyhřátí
- otočná horní a dolní mycí ramena
- regulovatelný termostat boileru
- elektroventil na horkou vodu
- lisovaná vana
- filtr vany nerezový
- využitelná výška dveří ... 46 cm
- rozměr koše ... 60 x 50 cm

| Index | Označení | Rozměr cm | Napětí | Výkon kW | Cena bez DPH |
|---|---|---|---|---|---|
| 00008080 | TT - 161 REC ABT | 70 x 75,5 x 157 | 400 V /3N/ 50 Hz | 11 | 211 990,- |
| 00008084 | TTA - 161 REC ABT | 70 x 75,5 x 157 | 400 V /3N/ 50 Hz | 11 | 221 990,- |

**Stoly nejsou součástí myčky**

| Označení | Těleso bojleru kW | Těleso vany kW | Objem vany l | Objem boileru l | Vstupní teplota vody °C | Přívodní tlak bar | Spotřeba vody na cyklus l | Mycí cyklus s | Kapacita košů / h |
|---|---|---|---|---|---|---|---|---|---|
| TT - 160 REC ABT | 9,5 | 3 | 30 | 6 | 10 - 80 | 1,5 | 2,5 | 60 - 150 | 40 / 60 - 72 |
| TT - 160 REC ABT | 9,5 | 3 | 30 | 6 | 10 - 80 | 1,5 | 2,5 | 60 - 150 | 40 / 60 - 72 |

## Myčky na černé nádobí řady S

Kompletní řada myček „černého nádobí" má přizpůsobivost použití stejně tak jako úsporu času a peněz. Její design byl speciálně koncipován k uspokojení potřeb potravinářských provozů (pekárny, cukrárny, řeznictví, gastronomie…) .
Hlavní rysy konstrukce: dvouplášťová konstrukce, lisované nádrže, hladké stěny a mycí část, nerezové filtry hlavní nádrže, nerezové filtry čerpadla, lehce vyjímatelné lapače nečistot, masivní dvojité dveře a panty, chráněná elektrická instalace.

## Myčky tunelové řady CT

Tunelové myčky řady CT mají zajímavou kapacitu mytí se sníženými nároky na obsluhu. Jsou určeny pro extrémní zátěž. Jejich použití je optimální do kuchyní společného stravování, nemocnic a hotelů. Jsou schopny umýt 100 až 170 košů za hodinu. Elektronický ovládací panel s jednoduchými symboly usnadňuje ovládání myčky.
Originální konstrukční řešení umožňuje snadnou změnu směru posuvu košů. Výstupní stůl je vybaven mikrospínačem pro ukončení mytí, je-li koš na konci dráhy. Mytí v myčkách řady CT je ekonomické a díky použití systému časového mytí a sytému STAND-BY je CT 100 kdykoliv připravena k mytí. Oplach je zajišťován z bojleru nové konstrukce zajišťující teplotu oplachové vody přes 80°C během kontinuálního mytí.
Díky automatickému spínání oplachu je spotřeba na jeden koš cca 2 l. Zařízení je vybaveno velkými výsuvnými dveřmi s mikrospínačem, lisovanou vanou pro snadné čištění. Myčku lze doplnit přídavnými moduly, například sušící tunel nebo předmývací modul. Manipulační stoly lze díky rohovým prvkům dráhy postavit do L profilu nebo U profilu.
Modely CT130 a CT 170 jsou dvou rychlostní a model CT 170 je standardně dodáván s předmývacím modulem.

## Myčky tunelové řady A

Myčky řady A jsou na vrcholu naší nabídky. V této řadě naleznete tunelové myčky A220 a A280. Modely tunelových myček A220 a A280 nabízejí třírychlostní podávání a tím maximální hodinovou kapacitu 280 košů (A280) což je teoretická kapacita 5040 talířů za hodinu. Při těchto výkonech je samozřejmé vybavení myček předmycí zónou. Elektronická řídící jednotka umožňuje připojení zařízení k PC pro sledování veškerých parametrů a pro splnění podmínek HACCP.
Spotřeba vody 1L / koš.

# MYČKY ČERNÉHO NÁDOBÍ ŘADY S

## S - 95 ABT Myčka nádobí a černého nádobí

**93 990,-**

- celonerezové provedení
- dávkovač mycího a oplachového prostředku řízený elektronicky
- elektronické ovládání
- termostop
- kontrolky chodu a vyhřátí
- otočná horní a dolní mycí ramena
- regulovatelný termostat boileru
- lisovaná vana
- samočistící program
- filtr vany nerezový
- využitelná výška dveří ... 40 cm
- rozměr koše ... 50 x 60 cm

| Index | Označení | Rozměr cm | Napětí | Výkon kW | Cena bez DPH |
|---|---|---|---|---|---|
| 00007240 | S - 95 ABT | 67 x 72 x 147 | 400 V /3N/ 50 Hz | 6,8 | 93 990,- |

| Označení | Těleso bojleru kW | Těleso vany kW | Výkon vodního čerpadla kW | Objem vany l | Objem boileru l | Vstupní teplota vody ° C | Spotřeba vody na cyklus l | Mycí cyklus s | Kapacita košů / h |
|---|---|---|---|---|---|---|---|---|---|
| S - 95 ABT | 6 | 2,5 | 0,8 | 20 | 7 | 10 - 80 | 2,5 | 120 - 720 | 30-15-10-7-5 |

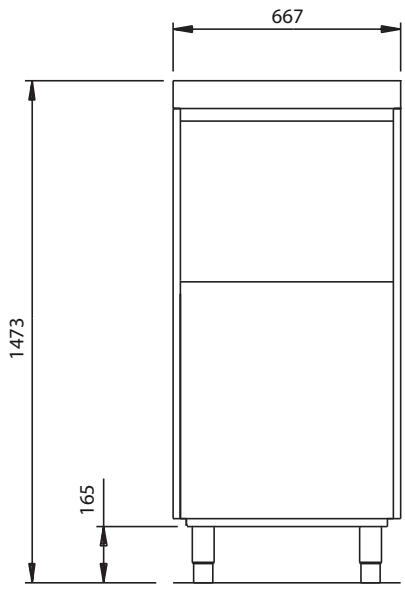


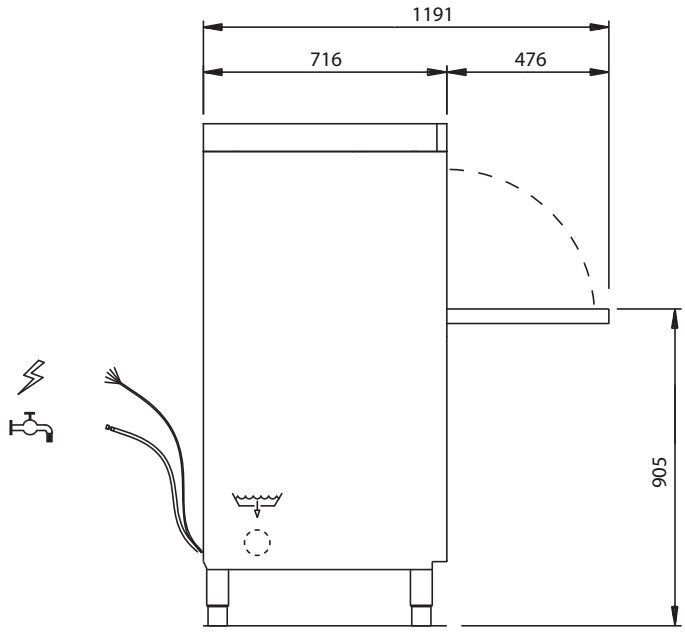


Nastavitelné nožičky +/- 30 mm height

## S - 105 ABT Myčka nádobí a černého nádobí

**139 990,-**

- celonerezové provedení
- dávkovač mycího a oplachového prostředku řízený elektronicky
- elektronické ovládání
- termostop
- kontrolky chodu a vyhřátí
- otočná horní a dolní mycí ramena
- regulovatelný termostat boileru
- lisovaná vana
- samočistící program
- filtr vany nerezový
- využitelná výška dveří ... 65 cm
- rozměr koše ... 55 x 61 cm

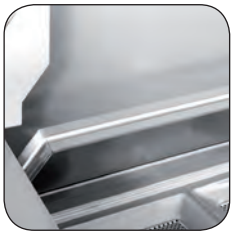

| Index | Označení | Rozměr cm | Napětí | Výkon kW | Cena bez DPH |
|---|---|---|---|---|---|
| 00007241 | S - 105 ABT | 72 x 78 x 170 | 400 V /3N/ 50 Hz | 7,4 | 139 990,- |

| Označení | Těleso bojleru kW | Těleso vany kW | Výkon vodního čerpadla kW | Objem vany l | Objem boileru l | Vstupní teplota vody ° C | Spotřeba vody na cyklus l | Mycí cyklus s | Kapacita košů / h |
|---|---|---|---|---|---|---|---|---|---|
| S - 105 ABT | 6 | 2,5 | 1,4 | 37 | 7 | 10 - 80 | 3 | 120 - 720 | 30-15-10-7-5 |

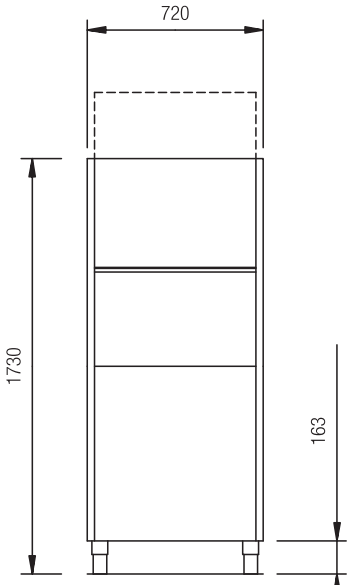


Nastavitelné nožičky +/- 30 mm

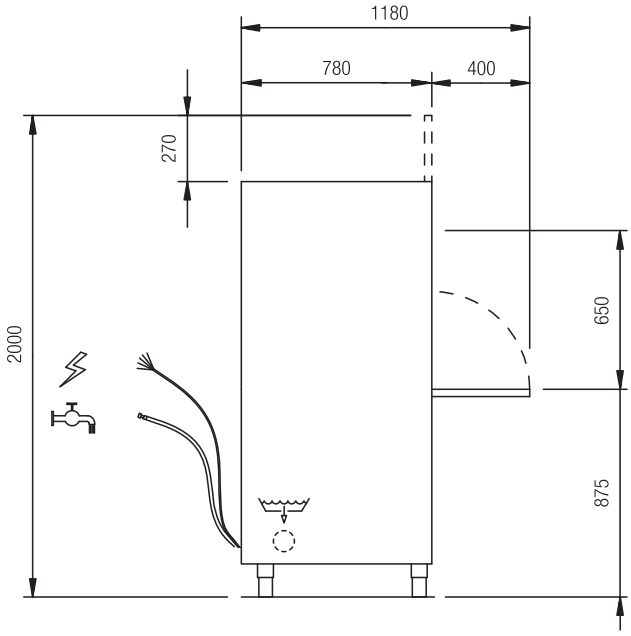

## S - 155 ABT Myčka nádobí a černého nádobí

**157 990,-**

- celonerezové provedení
- dávkovač mycího a oplachového prostředku řízený elektronicky
- elektronické ovládání
- termostop
- kontrolky chodu a vyhřátí
- otočná horní a dolní mycí ramena
- regulovatelný termostat boileru
- lisovaná vana
- samočistící program
- filtr vany nerezový
- využitelná výška dveří ... 85 cm
- rozměr koše ... 55 x 61 cm

| Index | Označení | Rozměr cm | Napětí | Výkon kW | Cena bez DPH |
|---|---|---|---|---|---|
| 00007242 | S - 155 ABT | 72 x 78 x 190 | 400 V /3N/ 50 Hz | 8 | 157 990,- |

| Označení | Těleso bojleru kW | Těleso vany kW | Výkon vodního čerpadla kW | Objem vany l | Objem boileru l | Vstupní teplota vody ° C | Spotřeba vody na cyklus l | Mycí cyklus s | Kapacita košů / h |
|---|---|---|---|---|---|---|---|---|---|
| S - 155 ABT | 6 | 2,5 | 2 | 37 | 7 | 10 - 80 | 3 | 120 - 720 | 30-15-10-7-5 |

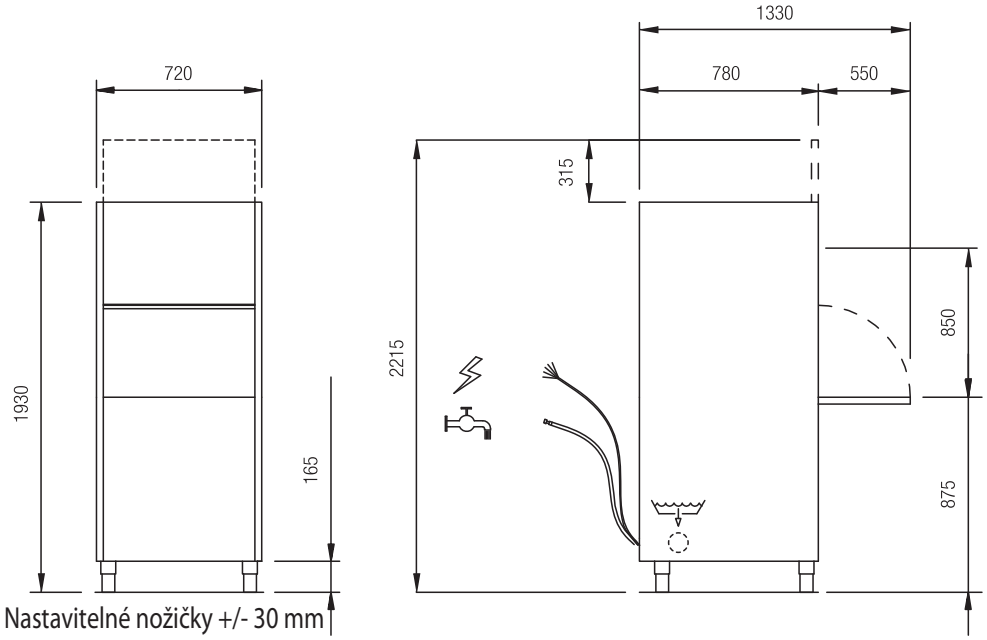

## S - 200 ABT Myčka nádobí a černého nádobí

**237 990,-**

- myčka černého nádobí
- možnost mytí předmětů o rozměru do 70 x 70 x 85 cm
- tříramená nerezová mycí ramena
- nerezové filtry vany
- nerezový mycí rošt pro uložení nádobí
- elektronický ovládací panel
- systém zaručené teploty oplachu ABT s oplachovým čerpadlem
- mycí cykly: 2, 4, 6 minut a kontinuální mytí
- samočistící program
- teploměr boileru a vany
- využitelná výška dveří ... 85 cm
- rozměr koše ... 70 x 70 cm

| Index | Označení | Rozměr cm | Napětí | Výkon kW | Hmotnost kg | Cena bez DPH |
|---|---|---|---|---|---|---|
| 00003837 | S - 200 ABT | 85 x 85 x 190 | 400 V /3N/ 50 Hz | 11 | 85 | 237 990,- |

| Označení | Těleso bojleru kW | Těleso vany kW | Výkon vodního čerpadla kW | Objem vany l | Objem boileru l | Vstupní teplota vody °C | Přívodní tlak bar | Spotřeba vody na cyklus l | Mycí cyklus s | Kapacita košů / h |
|---|---|---|---|---|---|---|---|---|---|---|
| S - 200 ABT | 8 | 8 | 2,7 | 68 | 7 | 15 - 55 | 1 - 4 | 4 | 120 / 180 / 240 / ciągły | 30-15-10-7-5 |

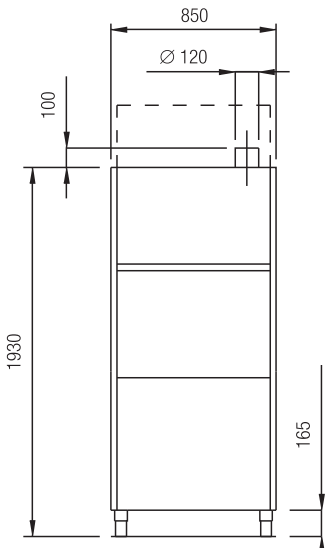


Nastavitelné nožičky +/- 30 mm

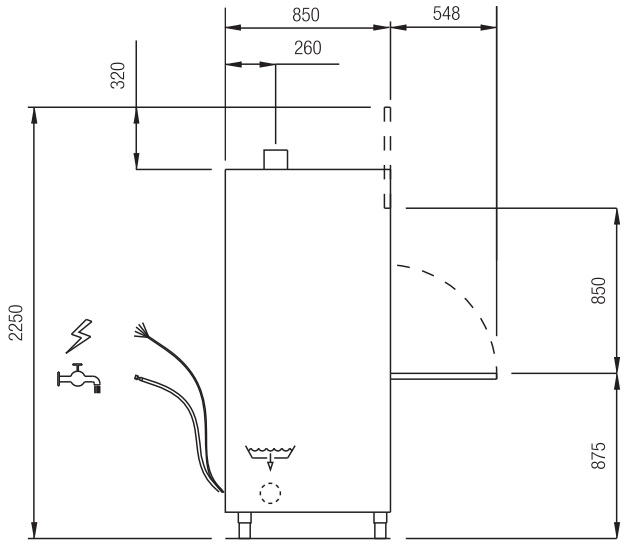

## S - 300 ABT Myčka nádobí a černého nádobí

**363 990,-**

- myčka černého nádobí
- dávkovač mycího a oplachového
- možnost mytí předmětů o rozměru do 132 x 70 x 85 cm
- tříramená nerezová mycí ramena
- 2x dolní mycí a oplachová ramena
- 2x horní mycí a oplachová ramena
- nerezové filtry vany
- nerezový mycí rošt pro uložení nádobí
- elektronický ovládací panel
- systém zaručené teploty oplachu ABT s oplachovým čerpadlem
- 2x mycí čerpadlo
- mycí cykly: 2, 4, 6 minut a kontinuální mytí
- samočistící program
- teploměr boileru a vany
- využitelná výška dveří ... 85 cm
- rozměr koše ... 70 x 132 cm

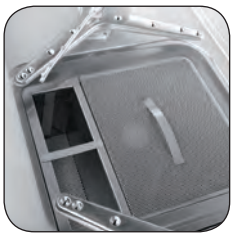

| Index | Označení | Rozměr cm | Napětí | Výkon kW | Hmotnost kg | Cena bez DPH |
|---|---|---|---|---|---|---|
| 00003838 | S - 300 ABT | 146,5 x 85 x 190 | 400 V /3N/ 50 Hz | 15,5 | 85 | 363 990,- |

| Označení | Těleso bojleru kW | Těleso vany kW | Výkon vodního čerpadla kW | Objem vany l | Objem boileru l | Vstupní teplota vody °C | Přívodní tlak bar | Spotřeba vody na cyklus l | Mycí cyklus s | Kapacita košů / h |
|---|---|---|---|---|---|---|---|---|---|---|
| S - 300 ABT | 9,5 | 9,5 | 2x 2,7 | 131 | 17 | 15 - 55 | 1 - 4 | 7 | 120 / 180 / 240 / ciągły | 30-15-10-7-5 |

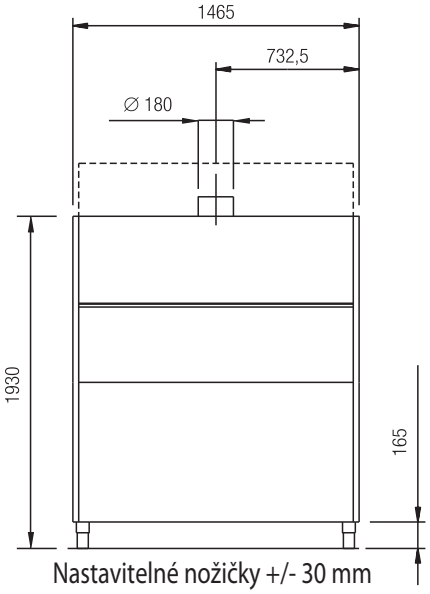


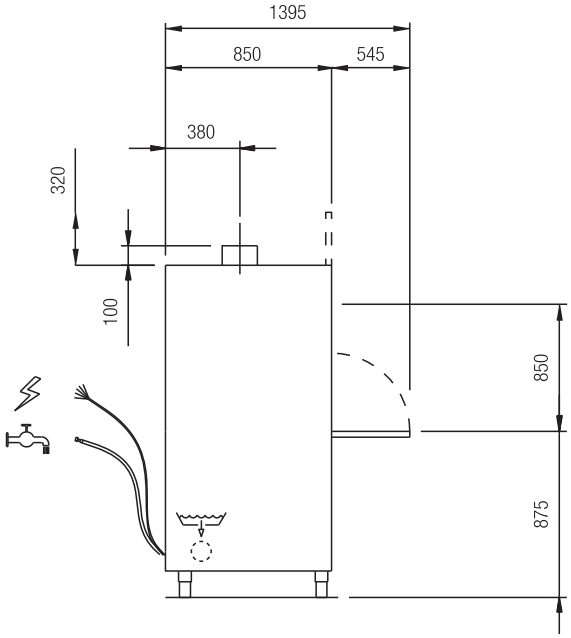

## TUNELOVÉ MYČKY ŘADY CT

### CT 100 Myčka tunelová

**214 990,-**

- vyhřívaná vana
- elektroventil na horkou vodu
- povrch odolný proti znečištění
- oboustranný posun košů
- automatický start myčky
- možnost rohového provedení
- možnost doplnění o přídavné moduly
- koše 50 x 50 cm
- dvě rychlosti posuvu košů 50 / 100 košů/h

| Index | Označení | Rozměr cm | Napětí | Výkon kW | Cena bez DPH |
|---|---|---|---|---|---|
| 00000382 | CT 100 | 115 x 77 x 156 | 400 V /3N/ 50 Hz | 13,3 | 214 990,- |

**Stoly nejsou součástí myčky**

| Označení | Těleso bojleru kW | Těleso vany kW | Výkon vodního čerpadla kW | Objem vany l | Objem boileru l | Vstupní teplota vody ° C | Přívodní tlak bar | Spotřeba vody na cyklus l | Mycí cyklus s | Kapacita košů / h |
|---|---|---|---|---|---|---|---|---|---|---|
| CT 100 | 12 / 21,5 | 8 | 1,1 | 69 | 17 | 14 - 70 | 1,5 - 6 | 2 | nepřetržitý | 50 / 100 |

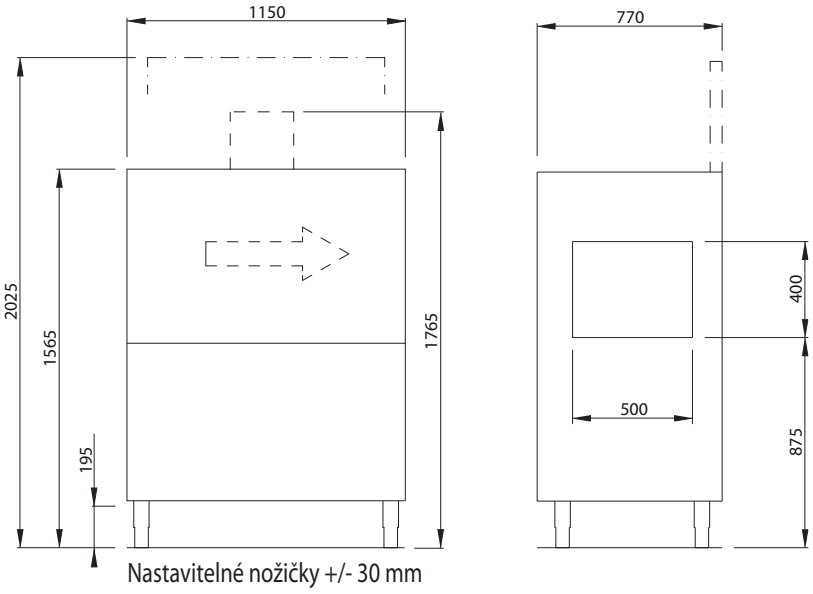

## CT 130 ABT Myčka tunelová

**239 990,-**

- vyhřívaná vana
- elektroventil na horkou vodu
- tři rychlosti posuvu košů 50 / 100 / 130 košů/h
- koše 50 x 50 cm
- teploměr boileru a vany
- automatický start myčky
- levé či pravé provedení

| Index | Označení | Rozměr cm | Napětí | Výkon kW | Cena bez DPH |
|---|---|---|---|---|---|
| 00000385 | CT 130 ABT | 115 x 77 x 156 | 400 V /3N/ 50 Hz | 17,5 | 239 990,- |

**Stoly nejsou součástí myčky**

| Označení | Těleso bojleru kW | Těleso vany kW | Výkon vodního čerpadla kW | Objem vany l | Objem boileru l | Vstupní teplota vody °C | Přívodní tlak bar | Spotřeba vody na cyklus l | Mycí cyklus s | Kapacita košů / h |
|---|---|---|---|---|---|---|---|---|---|---|
| CT 130 ABT | 16 / 25,5 | 8 | 1,1 | 69 | 17 | 14 - 70 | 0,5 - 6 | 1,7 | nepřetržitý | 50 / 100 / 130 |

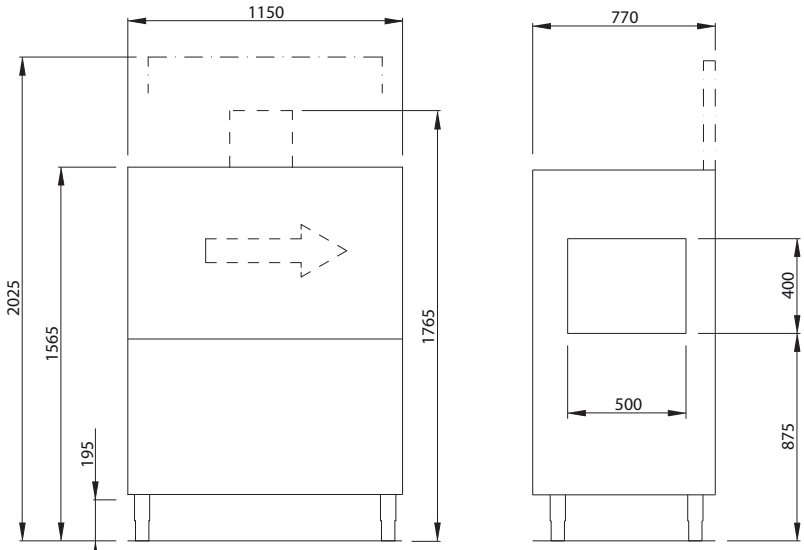


Nastavitelné nožičky +/- 30 mm

## CT 170 ABT **Myčka tunelová**

**369 990,-**

- vyhřívaná vana
- elektroventil na horkou vodu
- tři rychlosti posuvu košů 65 / 130 / 170 košů/h
- teploměr boileru a vany
- předmývací zóna
- automatický start myčky
- levé či pravé provedení
- koše 50 x 50 cm

| Index | Označení | Rozměr cm | Napětí | Výkon kW | Cena bez DPH |
|---|---|---|---|---|---|
| 00000388 | CT 170 ABT | 197 x 77 x 156 | 400 V /3N/ 50 Hz | 21,2 | 369 990,- |

**Stoly nejsou součástí myčky**

| Označení | Těleso bojleru kW | Těleso vany kW | Výkon vodního čerpadla kW | Objem vany l | Objem boileru l | Vstupní teplota vody °C | Přívodní tlak bar | Spotřeba vody na cyklus l | Mycí cyklus s | Kapacita košů / h |
|---|---|---|---|---|---|---|---|---|---|---|
| CT 170 ABT | 19 / 28,5 | 8 | 1,1 | 45 | 17 | 14 - 70 | 0,5 - 6 | 1,6 | nepřetržitý | 65 / 130 / 170 |

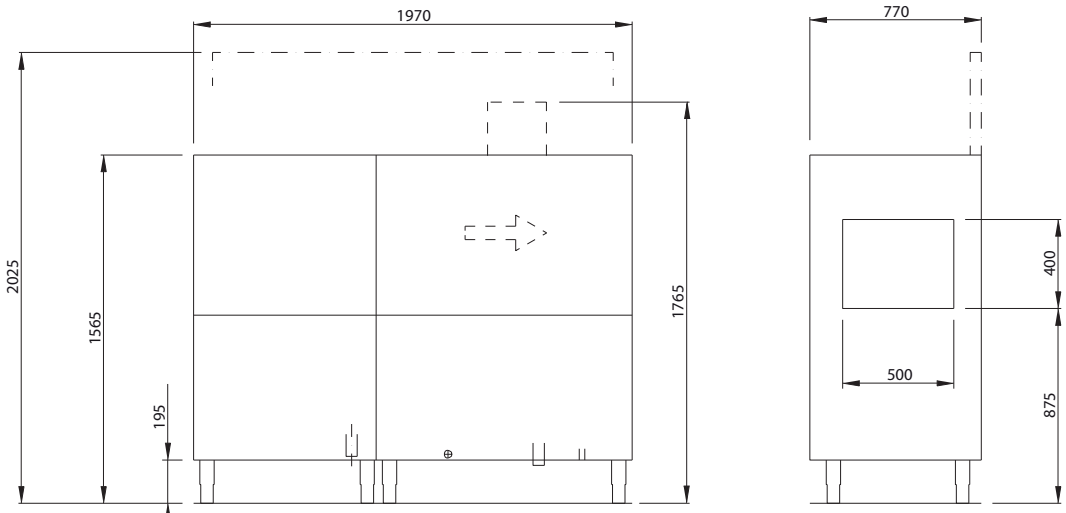


Nastavitelné nožičky +/- 30 mm

# TUNELOVÉ MYČKY ŘADY A

## A 220 ABT Myčka tunelová

**472 990,-**

- vyhřívaná vana
- elektroventil na horkou vodu
- povrch odolný proti znečištění
- tři rychlosti posuvu košů 85 / 170 / 220 košů/h
- elektronický ovládací panel
- možnost na připojení k PC pro sledování všech parametrů a dat
- předmývací zóna
- optimalizované vodní paprsky v mycí zóně
- široká oplachová zóna
- možnost doplnění o přídavné moduly
- využitelná výška dveří ... 40 cm
- rozměr koše ... 50 x 50 cm

| Index | Označení | Rozměr cm | Napětí | Výkon kW | Cena bez DPH |
|---|---|---|---|---|---|
| 00000003 | A 220 ABT | 237 x 77 x 156 | 400 V /3N/ 50 Hz | 25,1 | 472 990,- |

**Stoly nejsou součástí myčky**

| Označení | Těleso bojleru kW | Těleso vany kW | Výkon vodního čerpadla kW | Objem vany l | Objem boileru l | Vstupní teplota vody °C | Přívodní tlak bar | Spotřeba vody na cyklus l | Mycí cyklus s | Kapacita košů / h |
|---|---|---|---|---|---|---|---|---|---|---|
| A 220 ABT | 14 / 23,5 | 8 | 2 | 45 | 17 | 14 - 70 | 1,5 - 6 | 1 | nepřetržitý | 85 / 170 / 220 |

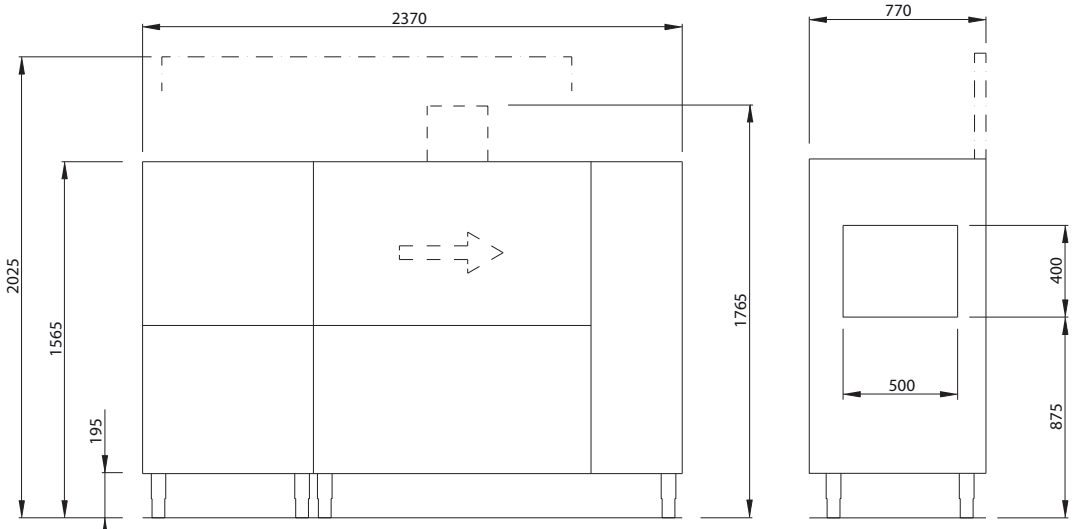


Nastavitelné nožičky +/- 30 mm

## A 280 ABT Myčka tunelová

**509 990,-**

- vyhřívaná vana
- elektroventil na horkou vodu
- povrch odolný proti znečištění
- tři rychlosti posuvu košů 110 / 220 / 270 košů/h
- elektronický ovládací panel
- možnost na připojení k PC pro sledování všech parametrů a dat
- předmývací zóna
- optimalizované vodní paprsky v mycí zóně
- široká oplachová zóna
- možnost doplnění o přídavné moduly
- využitelná výška dveří ... 40 cm
- rozměr koše ... 50 x 50 cm

| Index | Označení | Rozměr cm | Napětí | Výkon kW | Cena bez DPH |
|---|---|---|---|---|---|
| 00000005 | A 280 ABT | 237 x 77 x 156 | 400 V /3N/ 50 Hz | 31,6 | 509 990,- |

**Stoly nejsou součástí myčky**

| Označení | Těleso bojleru kW | Těleso vany kW | Výkon vodního čerpadla kW | Objem vany l | Objem boileru l | Vstupní teplota vody °C | Přívodní tlak bar | Spotřeba vody na cyklus l | Mycí cyklus s | Kapacita košů / h |
|---|---|---|---|---|---|---|---|---|---|---|
| A 280 ABT | 19 / 28,5 | 9,5 | 2 | 45 | 17 | 14 - 70 | 1,5 - 6 | 1 | nepřetržitý | 110 / 220 / 270 |

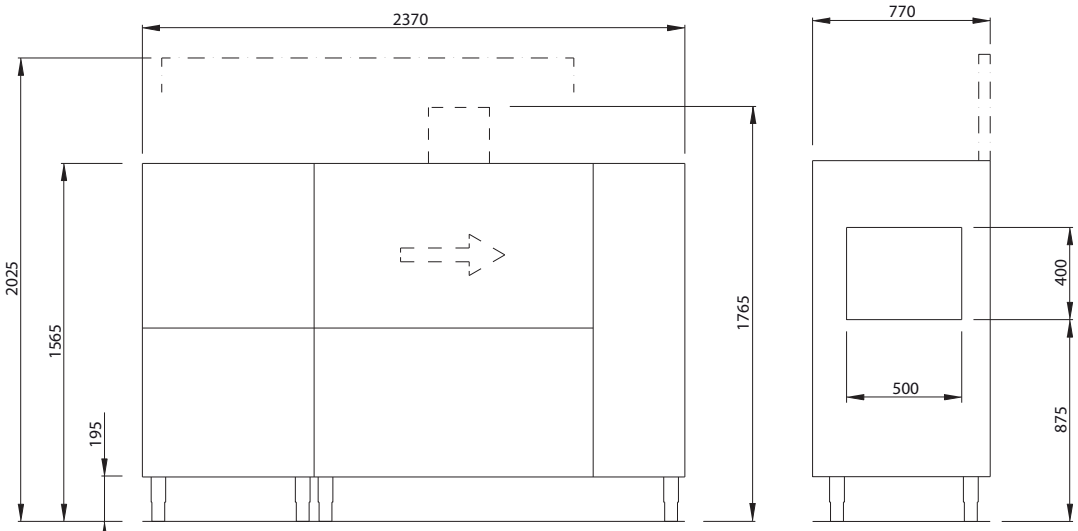


Nastavitelné nožičky +/- 30 mm

## PŘÍSLUŠENSTVÍ

### osmóza — Osmóza

**53 990,-**

- odděluje čistou vodu od nadbytečných solí a jiných rozpuštěných látek ve vodě
- v kombinaci s myčkou RM a chémií RM GASTRO Vám zajistí dokonalé výsledky

| Index | Označení | Napětí | Výkon kW | Cena bez DPH |
|---|---|---|---|---|
| 00007327 | osmóza | 230 V / 50 Hz | 0,4 | 53 990,- |

### filtry osmóza — Filtry pro osmózu

**8 126,-**

- 6 ks v balení

| Index | Označení | Cena bez DPH |
|---|---|---|
| 00007328 | filtry osmóza | 8 126,- |

### DO — Dávkovač oplachového prostředku časový

**2 520,-**

### DM — Dávkovač mycího prostředku časový

**2 730,-**

### P — Programátor 2 min. pro časové dávkovače

**2 490,-**

| Index | Označení | Cena bez DPH |
|---|---|---|
| 00000432 | DO | 2 520,- |
| 00000429 | DM | 2 730,- |
| 00003436 | P | 2 490,- |

## PŘÍSLUŠENSTVÍ K ŘADĚ CT, A

### CT-168 — Stůl 90° válečkový

**44 990,-**

- rozměr v mm: 1100 x 1100 x 875 v
- vstupní nebo výstupní

| Index | Označení | Rozměr cm | Cena bez DPH |
|---|---|---|---|
| 00006664 | CT-168 | 110 x 110 x 87,5 | 44 990,- |

### CT-166 — Stůl rovný válečkový 115

**29 990,-**

### CT-167 — Stůl rovný válečkový 165

**39 990,-**

### CT-186 — Stůl rovný válečkový 215

**52 990,-**

- rozměr v mm: 1145 x 630 x 875 v
- výstupní
- pravé nebo levé provedení

| Index | Označení | Rozměr cm | Cena bez DPH |
|---|---|---|---|
| 00000386 | CT-166 | 114,5 x 63 x 87,5 | 29 990,- |
| 00000387 | CT-167 | 164,5 x 63 x 87,5 | 39 990,- |
| 00000392 | CT-186 | 214,5 x 63 x 87,5 | 52 990,- |

## CT-171 Stůl 90° s podáváním výstupní

**79 990,-**

- rozměr v mm: 800 x 800 x 875 v
- výstupní
- pravé nebo levé provedení

| Index | Označení | Rozměr cm | Cena bez DPH |
|---|---|---|---|
| 00006665 | CT-171 | 80 x 80 x 87,5 | 79 990,- |

## CTPWR Tunel předmytí rohový

**49 990,-**

- rozměr v mm: 820 x 990 x 1565 v

| Index | Označení | Rozměr cm | Cena bez DPH |
|---|---|---|---|
| 00006669 | CTPWR | 82 x 99 x 156,5±30 | 49 990,- |

## CTTA Tunel sušení

**95 990,-**

- elektrický ventilátor 0,18 kW
- objem vzduchu: 1000 m³
- vytápění: 6 kW
- rozměr v mm: 600 x 770 x 1775 v

| Index | Označení | Rozměr cm | Cena bez DPH |
|---|---|---|---|
| 00006670 | CTTA | 60 x 77 x 177,5±30 | 95 990,- |

## CTTAR Tunel sušení rohový

**185 990,-**

- elektrický ventilátor 0,18 kW
- objem vzduchu: 1000 m³
- vytápění: 6 kW
- rozměr v mm: 820 x 879 x 1775 v

| Index | Označení | Rozměr cm | Cena bez DPH |
|---|---|---|---|
| 00006671 | CTTAR | 82 x 87,9 x 177,5±30 | 185 990,- |

## CTAV Ventilační jednotka pro odtah vlhkosti

**24 990,-**

- elektrický ventilátor 0,2 kW
- objem vzduchu: 1000 m³
- průměr výstupu vzduchu: 24 cm
- výška 210 mm
- odtahuje vlhkost z prostoru myčky v době sušení

| Index | Označení | Rozměr cm | Výkon kW | Cena bez DPH |
|---|---|---|---|---|
| 00006668 | CTAV | | 0,2 | 24 990,- |

## CTRC Rekuperační a kondenzační jednotka

**79 990,-**

- elektrický ventilátor 0,2 kW
- výška 210 mm
- vrací zpětně teplo do ohřevu vody
- úspora elektrické energie

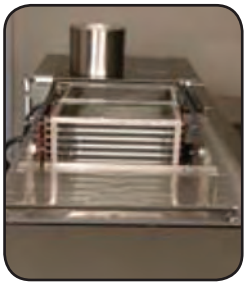

| Index | Označení | Rozměr cm | Výkon kW | Cena bez DPH |
|---|---|---|---|---|
| 00006667 | CTRC | | 0,2 | 79 990,- |

## DTC-USB Datové připojení USB

**8 890,-**

- hlášení chyb
- určeno pro myčky A220,280
- řízení a kontrola parametrů myčky přímo z počítače

| Index | Označení | Rozměr cm | Cena bez DPH |
|---|---|---|---|
| 00006673 | DTC-USB | | 8 890,- |

## DTC-Paměť Paměť sada na propojení PC

**10 990,-**

- hlášení chyb
- záznamové zařízení
- určeno pro myčky A220,280
- řízení a kontrola parametrů myčky přímo z počítače

| Index | Označení | Rozměr cm | Cena bez DPH |
|---|---|---|---|
| 00000713 | DTC-Paměť | | 10 990,- |

## DTC-GSM Datové připojení s pamětí a přenosem dat

**37 990,-**

- hlášení chyb
- záznamové zařízení
- určeno pro myčky A220,280
- řízení a kontrola parametrů myčky přímo z počítače s GSM konektivitou

| Index | Označení | Rozměr cm | Cena bez DPH |
|---|---|---|---|
| 00006666 | DTC-GSM | | 37 990,- |

## PŘÍSLUŠENSTVÍ K ŘADĚ N, TT

### Stůl vstupní s dřezem

| Index | Rozměr cm | Rozměr vany cm | Provedení | Cena bez DPH |
|---|---|---|---|---|
| 00008061 | 80 x 75 x 85 | 40 x 50 x 25 | Levé | 18 990,- |
| 00008062 | 120 x 75 x 85 | 40 x 50 x 25 | Levé | 19 990,- |
| 00008063 | 140 x 75 x 85 | 40 x 50 x 25 | Levé | 20 990,- |
| 00008064 | 160 x 75 x 85 | 40 x 50 x 25 | Levé | 21 990,- |
| 00008065 | 80 x 75 x 85 | 40 x 50 x 25 | Pravé | 18 990,- |
| 00008066 | 120 x 75 x 85 | 40 x 50 x 25 | Pravé | 19 990,- |
| 00008067 | 140 x 75 x 85 | 40 x 50 x 25 | Pravé | 20 990,- |
| 00008068 | 160 x 75 x 85 | 40 x 50 x 25 | Pravé | 21 990,- |

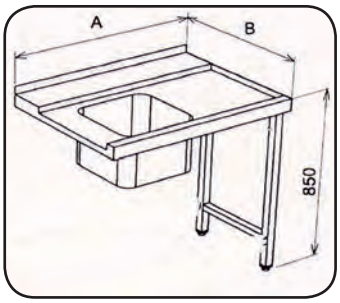


### Stůl výstupní

| Index | Rozměr cm | Provedení | Cena bez DPH |
|---|---|---|---|
| 00008069 | 80 x 75 x 85 | Levé | 11 490,- |
| 00008070 | 120 x 75 x 85 | Levé | 12 990,- |
| 00008071 | 140 x 75 x 85 | Levé | 13 990,- |
| 00008072 | 160 x 75 x 85 | Levé | 14 990,- |
| 00008073 | 80 x 75 x 85 | Pravé | 11 490,- |
| 00008074 | 120 x 75 x 85 | Pravé | 12 990,- |
| 00008075 | 140 x 75 x 85 | Pravé | 13 990,- |
| 00008076 | 160 x 75 x 85 | Pravé | 14 990,- |

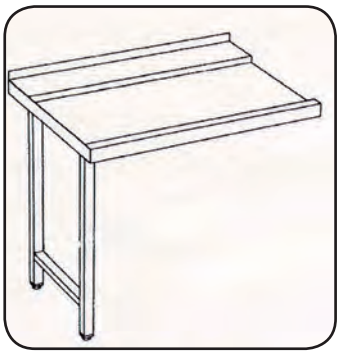

## PŘÍSLUŠENSTVÍ - KOŠE

### KP - 1 Kontejner na příbory

**110,-**

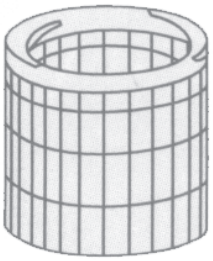

| Index | Označení | Cena bez DPH |
|---|---|---|
| 00001986 | KP - 1 | 110,- |

### DT - 1 Držák na talířky

**189,-**

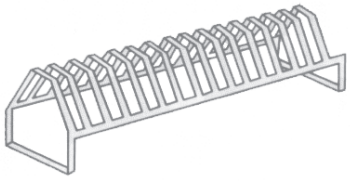

| Index | Označení | Cena bez DPH |
|---|---|---|
| 00000712 | DT - 1 | 189,- |

Chladící a mrazící stoly ..... 115

Chladící a mrazící skříně ..... 121

Výrobníky ledu ..... 125



Veškerá zobrazení v katalogu jsou pouze ilustrační

## Chladící a mrazící stoly a lednice

Chladicí a mrazicí stoly společně s chladicími a mrazicími skříněmi jsou určeny do jednotlivých prostorů v gastronomických provozech pro usnadnění práce zaměstnanců. Zvýšují produktivitu dodržování všech hygienických požadavků na gastronomické provozy.
V základní nabídce naleznete chladící a mrazící stoly, pizza stoly a chladící a mrazící skříně. Základním rozlišujícím prvkem stolů je počet dveří jednotlivých modelů. V naší nabídce naleznete dvou, tří a čtyřdvéřové stoly. V případě provozních požadavků lze dveře nahradit zásuvkovými sety. Nabízíme 2 zásuvky v sekci v dělení 2x 1/2, 3 zásuvky v sekci v dělení 3 x 1/3 nebo 2 zásuky v sekci v dělení 1x 1/3 a 1x 2/3. Úložný prostor je osazen lištami pro uchycení pojezdů pro uložení roštů o rozměru GN 1/1, na které se ukládají potraviny přímo nebo v gastronádobách.

Horní desky stolů jsou nerezové a nabízejí volbu provedení ukončení zadní strany desky a to bez zadního lemu nebo se zadním lemem.

Chlazení úložného prostoru u všech modelů je pomocí nucené cirkulace chlazeného vzduchu. Nohy stolů jsou výškově stavitelné a teplota chlazeného prostoru je řízena elektronickou jednotkou.

## Výrobníky ledu

Výrobníky ledu. Jestliže chcete potěšit Vaše zákazníky v horkých letních dnech chlazenými nápoji a za dlouhých zimních večerů míchanými nápoji, nezbývá Vám než si koupit výrobník ledu. V naší nabídce naleznete výrobníky ledu s produkcí 21 až 155 kilogramů ledových kostek za 24h. Výrobníky jsou celonerezového provedení s výklopnými dveřmi zásobníku na led a produkují kloboučkové kostky ledu nebo plné kostky ledu. Udávané produkce za 24 hodin u jednotlivých typů jsou podmíněny teplotou přívodní vody 15°C a teplotou okolního vzduchu 21°C. Při odchylce těchto hodnot směrem vzhůru klesá výrobní kapacita u všech modelů. Chlazení výrobníků je vzduchové nebo vodní. Výrobník se vzduchovým chlazením má jednodušší konstrukci, ale je citlivější na okolní teplotu.
U vodou chlazených výrobníků je složitější konstrukce, ale jsou méně citlivé na teplotu okolního vzduchu a mají o 5 až10 % větší produkci za 24 hodin. Každý výrobník je vybaven zásobníkem na led, který Vám zajišťuje uchování ledových kostek z období malé spotřeby na období se zvýšenou spotřebou ledu. Chod zařízení je plně automatický.
Další v nabídce jsou výrobníky ledové drtě o kapacitě 90 a 150 kg za 24 hodin. Ledová drť je vyráběna nástřikem vody na chlazený válec a následně je vrstvička ledu seřezávána šnekovým nožem a přes výsypku distribuována do zásobníku.

## CHLADÍCÍ STOLY

### SCH 2D — Stůl chladící dvoudvéřový - sestava s dveřmi a deskou bez lemu — 49 370,-

- celonerezové provedení
- pro uložení GN 1/1
- provozní teplota - 2 °C / + 8°C
- max. teplota okolí 43°C
- chladící agregát vpravo
- horní deska bez zadního lemu
- izolace o síle 70 mm
- elektronická řídící jednotka
- hmotnost 118 kg

| Index | Označení | Rozměr cm | Napětí | Výkon kW | Hmotnost kg | Rozsah teplot ° C | Cena bez DPH |
|---|---|---|---|---|---|---|---|
| 00003899 | SCH 2D | 138 x 70 x 85 | 230 V / 50 Hz | 0,32 | 118 | -2 až +8 | 49 370,- |

| | | |
|---|---|---|
| Korpus | Korpus SCH 2D | 35 390,- |
| Dveře | Dveře (1ks) | 3 645,- |
| ZS 1212 | Šuplíky -1/2 (2ks) | 11 990,- |
| ZS 131313 | Šuplíky -1/3 (3ks) | 14 990,- |
| ZS 2313 | Šuplíky -2/3 na láhve | 14 990,- |
| DHBL | Deska - bez lemu | 6 690,- |
| DHL | Deska - s lemem | 8 390,- |
| DHD | Deska - s dřezem | 13 490,- |
| ZSCH | Zámek stolu 1ks | 890,- |
| AGL | Chladící agregát vlevo | 1 990,- |
| VL - SCH | Vodící lišta pro rošty 1ks | 290,- |

| Index | Označení | Cena bez DPH |
|---|---|---|
| 00006518 | Korpus | 35 390,- |
| 00003918 | Dveře | 3 645,- |
| 00003891 | ZS 1212 | 11 990,- |
| 00003893 | ZS 131313 | 14 990,- |
| 00003894 | ZS 2313 | 14 990,- |
| 00006524 | DHBL | 6 690,- |
| 00006552 | DHL | 8 390,- |
| 00006526 | DHD | 13 490,- |
| 00006654 | ZSCH | 890,- |
| | AGL | 1 990,- |
| 00005112 | VL - SCH | 290,- |

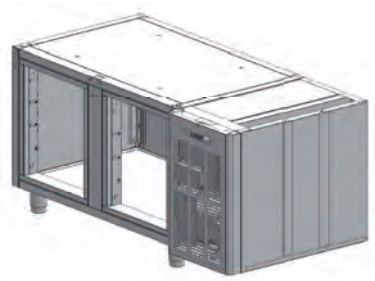

DHD
- deska - s dřezem

Dveře - 1ks
+ pojezdy na rošt
+ rošt GN 1/1

ZS 2313
- šuplíky -2/3
na láhve

ZS 131313
- šuplíky -1/3
(3ks)

ZS 1212
- šuplíky -1/2
(2ks)

DHBL
- deska - bez lemu

DHL
- deska - s lemem

VL - SCH
- vodící lišta pro rošty

ZSCH
-zámek stolu

## MRAZÍCÍ STOLY

### SM 2D — Stůl mrazící dvoudvéřový - sestava s dveřmi a deskou zadní lem — 54 970,-

- celonerezové provedení
- pro uložení GN 1/1
- provozní teplota - 18 °C / - 24°C
- max. teplota okolí 43°C
- chladící agregát vpravo
- horní deska bez zadního lemu
- izolace o síle 70 mm
- elektronická řídící jednotka
- hmotnost 125 kg

| Index | Označení | Rozměr cm | Napětí | Výkon kW | Hmotnost kg | Rozsah teplot ° C | Cena bez DPH |
|---|---|---|---|---|---|---|---|
| 00004031 | SM 2D | 138 x 70 x 85 | 230 V / 50 Hz | 0,5 | 125 | -18 až -24 | 54 970,- |

| | | |
|---|---|---|
| **Korpus** | **Korpus SM 2D** | **40 990,-** |
| **Dveře** | **Dveře - 1ks** | **3 645,-** |
| **DHBL** | **Deska - bez lemu** | **6 690,-** |
| **DHL** | **Deska - s lemem** | **8 390,-** |
| **ZSCH** | **Zámek stolu 1ks** | **890,-** |
| **AGL** | **Chladící agregát vlevo** | **1 990,-** |
| **VL - SCH** | **Vodící lišta pro rošty 1ks** | **290,-** |

| Index | Označení | Cena bez DPH |
|---|---|---|
| 00006521 | Korpus | 40 990,- |
| 00003918 | Dveře | 3 645,- |
| 00006524 | DHBL | 6 690,- |
| 00006552 | DHL | 8 390,- |
| 00006654 | ZSCH | 890,- |
| | AGL | 1 990,- |
| 00005112 | VL - SCH | 290,- |

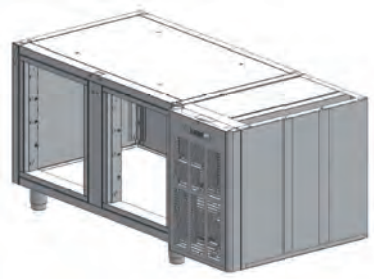

Dveře - 1ks
+ pojezdy na rošt
+ rošt GN 1/1

DHBL
- deska - bez lemu

DHL
- deska - s lemem

VL - SCH
- vodící lišta pro rošty

ZSCH
-zámek stolu

## CHLADÍCÍ STOLY

### SCH 3D — Stůl chladící třídvéřový - sestava s dveřmi a deskou bez lemu — 59 815,-

- celonerezové provedení
- pro uložení GN 1/1
- provozní teplota - 2 °C / + 8°C
- max. teplota okolí 43°C
- chladící agregát vpravo
- horní deska bez zadního lemu
- izolace o síle 70 mm
- elektronická řídící jednotka
- hmotnost 150 kg

| Index | Označení | Rozměr cm | Napětí | Výkon kW | Hmotnost kg | Rozsah teplot ° C | Cena bez DPH |
|---|---|---|---|---|---|---|---|
| 00003910 | SCH 3D | 188 x 70 x 85 | 230 V / 50 Hz | 0,38 | 150 | -2 až +8 | 59 815,- |

| | | |
|---|---|---|
| Korpus | Korpus SCH 3D | 40 490,- |
| Dveře | Dveře - 1ks | 3 645,- |
| ZS 1212 | Šuplíky -1/2 (2ks) | 11 990,- |
| ZS 131313 | Šuplíky -1/3 (3ks) | 14 990,- |
| ZS 2313 | Šuplíky -2/3 na láhve | 14 990,- |
| DHBL | Deska - bez lemu | 8 390,- |
| DHL | Deska - s lemem | 10 590,- |
| DHD | Deska - s dřezem | 15 690,- |
| ZSCH | Zámek stolu 1ks | 890,- |
| AGL | Chladící agregát vlevo | 1 990,- |
| VL - SCH | Vodící lišta pro rošty 1ks | 290,- |

| Index | Označení | Cena bez DPH |
|---|---|---|
| 00006519 | Korpus | 40 490,- |
| 00003918 | Dveře | 3 645,- |
| 00003891 | ZS 1212 | 11 990,- |
| 00003893 | ZS 131313 | 14 990,- |
| 00003894 | ZS 2313 | 14 990,- |
| 00006525 | DHBL | 8 390,- |
| 00006553 | DHL | 10 590,- |
| 00006550 | DHD | 15 690,- |
| 00006654 | ZSCH | 890,- |
| | AGL | 1 990,- |
| 00005112 | VL - SCH | 290,- |

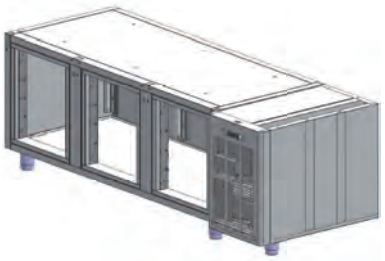

DHD
- deska - s dřezem

Dveře - 1ks
+ pojezdy na rošt
+ rošt GN 1/1

ZS 2313
- šuplíky -2/3
na láhve

ZS 131313
- šuplíky -1/3
(3ks)

ZS 1212
- šuplíky -1/2
(2ks)

DHBL
- deska - bez lemu

DHL
- deska - s lemem

VL - SCH
- vodící lišta pro rošty

ZSCH
-zámek stolu

## MRAZÍCÍ STOLY

### SM 3D — Stůl mrazící třídvéřový - sestava s dveřmi a deskou bez lemu — 67 315,-

- celonerezové provedení
- pro uložení GN 1/1
- provozní teplota - 18 °C / - 24°C
- max. teplota okolí 43°C
- chladící agregát vpravo
- horní deska bez zadního lemu
- izolace o síle 70 mm
- elektronická řídící jednotka
- hmotnost 162 kg

| Index | Označení | Rozměr cm | Napětí | Výkon kW | Hmotnost kg | Rozsah teplot ° C | Cena bez DPH |
|---|---|---|---|---|---|---|---|
| 00006472 | SM 3D | 188 x 70 x 85 | 230 V / 50 Hz | 0,55 | 162 | -18 až -24 | 67 315,- |

| | | |
|---|---|---|
| Korpus | Korpus SM 3D | 47 990,- |
| Dveře | Dveře - 1ks | 3 645,- |
| DHBL | Deska - bez lemu | 8 390,- |
| DHL | Deska - s lemem | 10 590,- |
| ZSCH | Zámek stolu 1ks | 890,- |
| AGL | Chladící agregát vlevo | 1 990,- |
| VL - SCH | Vodící lišta pro rošty 1ks | 290,- |

| Index | Označení | Cena bez DPH |
|---|---|---|
| 00006522 | Korpus | 47 990,- |
| 00003918 | Dveře | 3 645,- |
| 00006525 | DHBL | 8 390,- |
| 00006553 | DHL | 10 590,- |
| 00006654 | ZSCH | 890,- |
| | AGL | 1 990,- |
| 00005112 | VL - SCH | 290,- |

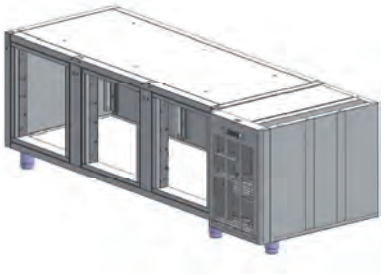

Dveře - 1ks
+ pojezdy na rošt
+ rošt GN 1/1

DHBL
- deska - bez lemu

DHL
- deska - s lemem

VL - SCH
- vodící lišta pro rošty

ZSCH
-zámek stolu

# CHLADÍCÍ STOLY

## SCH 4D — Stůl chladící čtyřdvéřový - sestava s dveřmi a deskou bez lemu — 71 860,-

- celonerezové provedení
- pro uložení GN 1/1
- provozní teplota - 2 °C / + 8°C
- max. teplota okolí 43°C
- chladící agregát vpravo
- horní deska bez zadního lemu
- izolace o síle 70 mm
- elektronická řídící jednotka
- hmotnost 178 kg

| Index | Označení | Rozměr cm | Napětí | Výkon kW | Hmotnost kg | Rozsah teplot ° C | Cena bez DPH |
|---|---|---|---|---|---|---|---|
| 00003917 | SCH 4D | 238 x 70 x 85 | 230 V / 50 Hz | 0,43 | 178 | -2 až +8 | 71 860,- |

| | | |
|---|---|---|
| Korpus | Korpus SCH 4D | 46 990,- |
| Dveře | Dveře - 1ks | 3 645,- |
| ZS 1212 | Šuplíky -1/2 (2ks) | 11 990,- |
| ZS 131313 | Šuplíky -1/3 (3ks) | 14 990,- |
| ZS 2313 | Šuplíky -2/3 na láhve | 14 990,- |
| DHBL | Deska - bez lemu | 10 290,- |
| DHL | Deska - s lemem | 12 590,- |
| DHD | Deska - s dřezem | 17 390,- |
| ZSCH | Zámek stolu 1ks | 890,- |
| AGL | Chladící agregát vlevo | 1 990,- |
| VL - SCH | Vodící lišta pro rošty 1ks | 290,- |

| Index | Označení | Cena bez DPH |
|---|---|---|
| 00006520 | Korpus | 46 990,- |
| 00003918 | Dveře | 3 645,- |
| 00003891 | ZS 1212 | 11 990,- |
| 00003893 | ZS 131313 | 14 990,- |
| 00003894 | ZS 2313 | 14 990,- |
| 00006467 | DHBL | 10 290,- |
| 00006554 | DHL | 12 590,- |
| 00006551 | DHD | 17 390,- |
| 00006654 | ZSCH | 890,- |
| | AGL | 1 990,- |
| 00005112 | VL - SCH | 290,- |

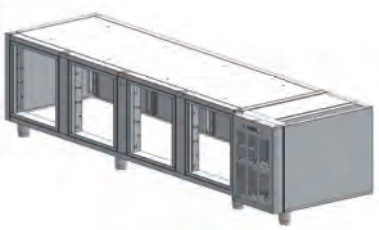

DHD
- deska - s dřezem

Dveře - 1ks
+ pojezdy na rošt
+ rošt GN 1/1

ZS 2313
- šuplíky -2/3
na láhve

ZS 131313
- šuplíky -1/3
(3ks)

ZS 1212
- šuplíky -1/2
(2ks)

DHBL
- deska - bez lemu

DHL
- deska - s lemem

VL - SCH
- vodící lišta pro rošty

ZSCH
-zámek stolu

## MRAZÍCÍ STOLY

### SM 4D — Stůl mrazící čtyřdvéřový - sestava s dveřmi a deskou bez lemu — 80 990,-

- celonerezové provedení
- pro uložení GN 1/1
- provozní teplota - 18 °C / - 24°C
- max. teplota okolí 43°C
- chladící agregát vpravo
- horní deska bez zadního lemu
- izolace o síle 70 mm
- elektronická řídící jednotka
- hmotnost 190 kg

| Index | Označení | Rozměr cm | Napětí | Výkon kW | Hmotnost kg | Rozsah teplot ° C | Cena bez DPH |
|---|---|---|---|---|---|---|---|
| 00006473 | SM 4D | 238 x 70 x 85 | 230 V / 50 Hz | 0,6 | 190 | -18 až -24 | 80 990,- |

| | | |
|---|---|---|
| Korpus | Korpus SM 4D | 53 990,- |
| Dveře | Dveře - 1ks | 3 645,- |
| DHBL | Deska - bez lemu | 10 290,- |
| DHL | Deska - s lemem | 12 590,- |
| ZSCH | Zámek stolu 1ks | 890,- |
| AGL | Chladící agregát vlevo | 1 990,- |
| VL - SCH | Vodící lišta pro rošty 1ks | 290,- |

| Index | Označení | Cena bez DPH |
|---|---|---|
| 00006523 | Korpus | 53 990,- |
| 00003918 | Dveře | 3 645,- |
| 00006467 | DHBL | 10 290,- |
| 00006554 | DHL | 12 590,- |
| 00006654 | ZSCH | 890,- |
| | AGL | 1 990,- |
| 00005112 | VL - SCH | 290,- |

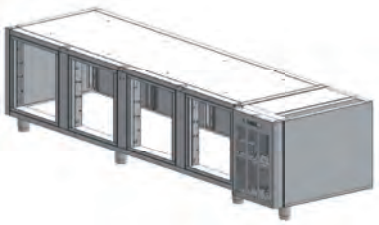

Dveře - 1ks
+ pojezdy na rošt
+ rošt GN 1/1

DHBL
- deska - bez lemu

DHL
- deska - s lemem

VL - SCH
- vodící lišta pro rošty

ZSCH
-zámek stolu

# CHLADÍCÍ A MRAZÍCÍ SKŘÍNĚ

## LS - 70 Chladící skříň jednodvéřová

**47 990,-**

- celonerezové provedení
- objem netto 650l
- plyn R404a
- nerezový vnitřní prostor
- 4x zásuvy s rošty, výškově přestavitelné
- pro uložení GN 2/1
- provozní teplota - 2 °C / + 8°C
- max. teplota okolí 43°C
- chladicí agregát nahoře
- zámek dveří
- stropní osvětlení
- dveře pravé nebo levé
- izolace o síle 70 mm
- elektronická řídící jednotka
- elektronické řízení vlhkosti
- izolace 70 mm
- max. teplota okolí +43°C
- monobloková chladící jednotka
- zámek dveří

| Index | Označení | Rozměr cm | Napětí | Výkon kW | Hmotnost kg | Rozsah teplot ° C | Kapacita GN | Cena bez DPH |
|---|---|---|---|---|---|---|---|---|
| 00002195 | LS - 70 | 71 x 80 x 200 | 230 V / 50 Hz | 0,425 | 150 | -2 až +8 | 4x GN 2/1 | 47 990,- |

## MS - 70 Mrazící skříň jednodvéřová

**51 990,-**

- celonerezové provedení
- objem netto 650l
- plyn R404a
- automatické rozmrazování
- nerezový vnitřní prostor
- 4x zásuvy s rošty, výškově přestavitelné
- pro uložení GN 2/1
- chladicí agregát nahoře
- zámek dveří
- stropní osvětlení
- dveře pravé nebo levé
- izolace o síle 70 mm
- elektronická řídící jednotka
- provozní teplota - 18 °C / - 24°C
- max. teplota okolí +43°C
- monobloková chladící jednotka
- zámek dveří

| Index | Označení | Rozměr cm | Napětí | Výkon kW | Hmotnost kg | Rozsah teplot ° C | Kapacita GN | Cena bez DPH |
|---|---|---|---|---|---|---|---|---|
| 00002521 | MS - 70 | 71 x 80 x 200 | 230 V / 50 Hz | 0,6 | 162 | -18 až -24 | 4x GN 2/1 | 51 990,- |

## LS - 2350 Chladící skříň dvoudvéřová

**83 990,-**

- nerezové provedení
- objem netto 560l
- chladivo R 404 A
- automatické rozmrazování
- 4x rošt GN2/1 poplastovaný
- provozní teplota A: -2°C / +8°C
- provozní teplota B: -2°C / +8°C
- max. teplota okolí +43°C
- nucená cirkulace vzduchu
- dva oddělené chladicí prostory se samostatnými dveřmi
- 2x kompresor
- elektronické řízení vlhkosti
- izolace 70 mm
- vnitřní osvětlení
- max. teplota okolí +43°C
- monobloková chladící jednotka
- zámek dveří

| Index | Označení | Rozměr cm | Napětí | Výkon kW | Hmotnost kg | Rozsah teplot ° C | Kapacita GN | Cena bez DPH |
|---|---|---|---|---|---|---|---|---|
| 00006514 | LS - 2350 | 71 x 80 x 200 | 230 V / 50 Hz | 0,54 | 165 | -2 až +8 | 4x GN 2/1 | 83 990,- |

## LM - 2350 Chladící a mrazící skříň dvoudvéřová

**89 990,-**

- nerezové provedení
- objem netto 560l
- chladivo R 404 A
- automatické rozmrazování
- 4x rošt GN2/1 poplastovaný
- provozní teplota A: -2°C / +8°C
- provozní teplota B: -18°C / -24°C
- max. teplota okolí +43°C
- nucená cirkulace vzduchu
- dva oddělené prostory se samostatnými dveřmi
- 2x kompresor
- zámek dveří
- vnitřní osvětlení
- izolace o síle 70 mm
- elektronické řízení vlhkosti
- monobloková chladící jednotka

| Index | Označení | Rozměr cm | Napětí | Výkon kW | Hmotnost kg | Rozsah teplot ° C | Kapacita GN | Cena bez DPH |
|---|---|---|---|---|---|---|---|---|
| 00006515 | LM - 2350 | 71 x 80 x 200 | 230 V / 50 Hz | 0,72 | 165 | -2 až +8; -18 až -24 | 4x GN 2/1 | 89 990,- |

## LS - 140 Chladící skříň dvoudvéřová

**73 990,-**

- celonerezové provedení
- nerezový vnitřní prostor
- objem netto 1400l
- 4x zásuvy s rošty, výškově přestavitelné
- pro uložení GN 2/1
- provozní teplota - 2 °C / + 8° C
- max. teplota okolí 43°C
- chladicí agregát nahoře
- zámek dveří
- stropní osvětlení
- izolace o síle 70 mm
- elektronická řídící jednotka
- elektronické řízení vlhkosti
- monobloková chladící jednotka

| Index | Označení | Rozměr cm | Napětí | Výkon kW | Hmotnost kg | Rozsah teplot ° C | Kapacita GN | Cena bez DPH |
|---|---|---|---|---|---|---|---|---|
| 00002194 | LS - 140 | 142 x 80 x 200 | 230 V / 50 Hz | 0,53 | 250 | -2 až +8 | 8x GN 2/1 | 73 990,- |

## MS - 140 Mrazící skříň dvoudvéřová

**80 990,-**

- provozní teplota - 18 °C / - 24°C
- nerezový vnitřní prostor
- objem netto 1400l
- 4x zásuvy s rošty, výškově přestavitelné
- pro uložení GN 2/1
- provozní teplota - 2 °C / + 8°C
- chladicí agregát nahoře
- zámek dveří
- stropní osvětlení
- izolace o síle 70 mm
- elektronická řídící jednotka
- max. teplota okolí +43°C
- monobloková chladící jednotka

| Index | Označení | Rozměr cm | Napětí | Výkon kW | Hmotnost kg | Rozsah teplot ° C | Kapacita GN | Cena bez DPH |
|---|---|---|---|---|---|---|---|---|
| 00002520 | MS - 140 | 142 x 80 x 200 | 230 V / 50 Hz | 0,85 | 270 | -18 až -24 | 8x GN 2/1 | 80 990,- |

## PŘÍSLUŠENSTVÍ

**ROŠT SCHN** **Rošt nerezový GN 1/1** **619,-**
**ROŠT LS** **Rošt nerez GN 2/1** **995,-**
**ROŠT LS** **Rošt poplastovaný GN 2/1** **590,-**

| Index | Označení | Kapacita GN | Cena bez DPH |
|---|---|---|---|
| 00003782 | ROŠT SCHN | GN 1/1 | 619,- |
| 0000 | ROŠT LS | GN 2/1 | 995,- |
| 00006516 | ROŠT LS | GN 2/1 | 590,- |

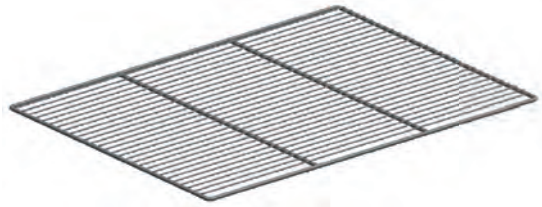

**VL - LS** **Vodící lišta pro rošty - lednice** **580,-**
**KS** **Kolečka - sada** **2 590,-**

| Index | Označení | Cena bez DPH |
|---|---|---|
| 00006334 | VL - LS | 580,- |
| 00006517 | KS | 2 590,- |

## PŘÍSLUŠENSTVÍ - VÝROBNÍKY LEDU

**KPS** **Sanitační kit** **2 190,-**

- čistící a sanitační sada
- - 4 x 1 l čistící emulze
- - 2 x 1 l sanitační emulze
- - rukavice
- - ochranné brýle
- - čistící žínka
- - aplikační štětec
- - návod k použití

| Index | Označení | Cena bez DPH |
|---|---|---|
| 00006320 | KPS | 2 190,- |

# VÝROBNÍKY KOSTKOVÉHO LEDU

## IMC 2104 A Výrobník kostkového ledu - chlazení vzduchem — 20 990,-
## IMC 2104 W Výrobník kostkového ledu - chlazení vodou — 20 990,-

- celonerezové provedení
- dvířka z ABS plastu
- výroba kostkového ledu
- chlazení vzduchem nebo vodou
- zásobník na led: 4 kg/310 ks

| Index | Označení | Rozměr cm | Chlazení | Napětí | Výkon kW | Cena bez DPH |
|---|---|---|---|---|---|---|
| 00006304 | IMC 2104 A | 35,5 x 40,4 x 59 | vzduch | 230 V / 50 Hz | 0,32 | 20 990,- |
| 00006294 | IMC 2104 W | 35,5 x 40,4 x 59 | voda | 230 V / 50 Hz | 0,32 | 20 990,- |

## IMC 2809 A Výrobník kostkového ledu - chlazení vzduchem — 24 990,-
## IMC 2809 W Výrobník kostkového ledu - chlazení vodou — 24 990,-

- celonerezové provedení
- dvířka z ABS plastu
- výroba kostkového ledu
- chlazení vzduchem nebo vodou
- zásobník na led: 9 kg/530 ks

| Index | Označení | Rozměr cm | Chlazení | Napětí | Výkon kW | Cena bez DPH |
|---|---|---|---|---|---|---|
| 00006305 | IMC 2809 A | 39 x 46 x 69 | vzduch | 230 V / 50 Hz | 0,37 | 24 990,- |
| 00006295 | IMC 2809 W | 39 x 46 x 69 | voda | 230 V / 50 Hz | 0,37 | 24 990,- |

## IMC 3316 A Výrobník kostkového ledu - chlazení vzduchem — 29 390,-
## IMC 3316 W Výrobník kostkového ledu - chlazení vodou — 29 390,-

- celonerezové provedení
- dvířka z ABS plastu
- výroba kostkového ledu
- chlazení vzduchem nebo vodou
- zásobník na led: 16 kg/950 ks

| Index | Označení | Rozměr cm | Chlazení | Napětí | Výkon kW | Cena bez DPH |
|---|---|---|---|---|---|---|
| 00006306 | IMC 3316 A | 50 x 58 x 69 | vzduch | 230 V / 50 Hz | 0,37 | 29 390,- |
| 00006307 | IMC 3316 W | 50 x 58 x 69 | voda | 230 V / 50 Hz | 0,37 | 29 390,- |

## IMC 4625 A Výrobník kostkového ledu - chlazení vzduchem — 31 490,-
## IMC 4625 W Výrobník kostkového ledu - chlazení vodou — 31 490,-

- celonerezové provedení
- dvířka z ABS plastu
- výroba kostkového ledu
- chlazení vzduchem nebo vodou
- zásobník na led: 25 kg/1470 ks

| Index | Označení | Rozměr cm | Chlazení | Napětí | Výkon kW | Cena bez DPH |
|---|---|---|---|---|---|---|
| 00006283 | IMC 4625 A | 50 x 58 x 80 | vzduch | 230 V / 50 Hz | 0,5 | 31 490,- |
| 00006292 | IMC 4625 W | 50 x 58 x 80 | voda | 230 V / 50 Hz | 0,5 | 31 490,- |

## IMC 6540 A Výrobník kostkového ledu - chlazení vzduchem — 43 990,-
## IMC 6540 W Výrobník kostkového ledu - chlazení vodou — 43 990,-

- celonerezové provedení
- dvířka z ABS plastu
- výroba kostkového ledu
- chlazení vzduchem nebo vodou
- zásobník na led: 40 kg/2350 ks

| Index | Označení | Rozměr cm | Chlazení | Napětí | Výkon kW | Cena bez DPH |
|---|---|---|---|---|---|---|
| 00006309 | IMC 6540 A | 74 x 60 x 92 | vzduch | 230 V / 50 Hz | 0,65 | 43 990,- |
| 00006308 | IMC 6540 W | 74 x 60 x 92 | voda | 230 V / 50 Hz | 0,65 | 43 990,- |

## IMC 8040 A Výrobník kostkového ledu - chlazení vzduchem — 47 990,-
## IMC 8040 W Výrobník kostkového ledu - chlazení vodou — 47 990,-

- celonerezové provedení
- dvířka z ABS plastu
- výroba kostkového ledu
- chlazení vzduchem nebo vodou
- zásobník na led: 40 kg/2350 ks

| Index | Označení | Rozměr cm | Chlazení | Napětí | Výkon kW | Cena bez DPH |
|---|---|---|---|---|---|---|
| 00006310 | IMC 8040 A | 74 x 60 x 92 | vzduch | 230 V / 50 Hz | 0,8 | 47 990,- |
| 00006311 | IMC 8040 W | 74 x 60 x 92 | voda | 230 V / 50 Hz | 0,8 | 47 990,- |

## IMC 13065 A Výrobník kostkového ledu - chlazení vzduchem — 62 990,-
## IMC 13065 W Výrobník kostkového ledu - chlazení vodou — 62 990,-

- celonerezové provedení
- dvířka z ABS plastu
- výroba kostkového ledu
- chlazení vzduchem nebo vodo
- zásobník na led: 65 kg/3830 ks

| Index | Označení | Rozměr cm | Chlazení | Napětí | Výkon kW | Cena bez DPH |
|---|---|---|---|---|---|---|
| 00006312 | IMC 13065 A | 84 x 74 x 108 | vzduch | 230 V / 50 Hz | 1,05 | 62 990,- |
| 00006313 | IMC 13065 W | 84 x 74 x 108 | voda | 230 V / 50 Hz | 1,05 | 62 990,- |

## IMC 15565 A Výrobník kostkového ledu - chlazení vzduchem — 66 390,-
## IMC 15565 W Výrobník kostkového ledu - chlazení vodou — 66 390,-

- celonerezové provedení
- dvířka z ABS plastu
- výroba kostkového ledu
- chlazení vzduchem nebo vodou
- zásobník na led: 65 kg/3830 ks

| Index | Označení | Rozměr cm | Chlazení | Napětí | Výkon kW | Cena bez DPH |
|---|---|---|---|---|---|---|
| 00006315 | IMC 15565 A | 84 x 74 x 108 | vzduch | 230 V / 50 Hz | 1,4 | 66 390,- |
| 00006314 | IMC 15565 W | 84 x 74 x 108 | voda | 230 V / 50 Hz | 1,4 | 66 390,- |

detail výroby kostkového ledu

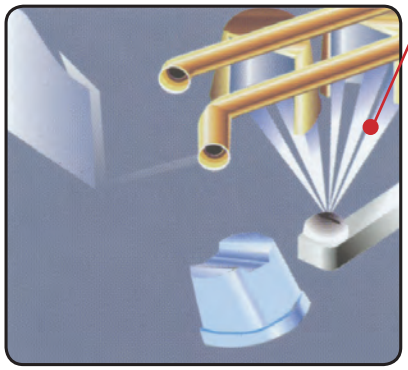

Při použití studené vody, tak se denní výkon zvýší asi o 10%

Produkce je udávána za 24 h při teplotě vody 15 °C a teplotě v místnosti 21 °C

## VÝROBNÍK LEDOVÉ DRTĚ

### IMG 9030 A Výrobník ledové drtě - chlazení vzduchem — 59 890,-
### IMG 9030 W Výrobník ledové drtě - chlazení vodou — 59 890,-

- celonerezové provedení
- výroba ledové drtě
- chlazení vzduchem nebo vodou
- zásobník na led: 30 kg

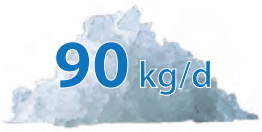

| Index | Označení | Rozměr cm | Chlazení | Napětí | Výkon kW | Cena bez DPH |
|---|---|---|---|---|---|---|
| 00006316 | IMG 9030 A | 50 x 66 x 80/95 | vzduch | 230 V / 50 Hz | 0,55 | 59 890,- |
| 00006317 | IMG 9030 W | 50 x 66 x 80/95 | voda | 230 V / 50 Hz | 0,55 | 59 890,- |

### IMG 15055 A Výrobník ledové drtě - chlazení vzduchem — 66 390,-
### IMG 15055 W Výrobník ledové drtě - chlazení vodou — 66 390,-

- celonerezové provedení
- výroba ledové drtě
- chlazení vzduchem nebo vodou
- zásobník na led: 55 kg

| Index | Označení | Rozměr cm | Chlazení | Napětí | Výkon kW | Cena bez DPH |
|---|---|---|---|---|---|---|
| 00006318 | IMG 15055 A | 74 x 69 x 102/117 | vzduch | 230 V / 50 Hz | 0,65 | 66 390,- |
| 00006319 | IMG 15055 W | 74 x 69 x 102/117 | voda | 230 V / 50 Hz | 0,65 | 66 390,- |

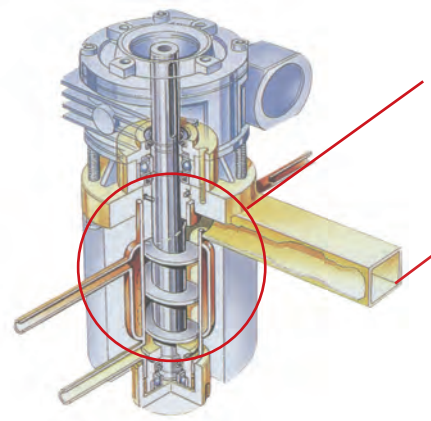

detail výroby ledové drtě

Produkce je udávána za 24 h při teplotě vody 15 °C a teplotě v místnosti 21 °C

Jiné modely na vyžádání

## VÝROBNÍKY AMERICKÉHO LEDU

### N - 60 A Výrobník kostkového ledu - chlazení vzduchem — 34 990,-
### N - 60 W Výrobník kostkového ledu - chlazení vodou — 34 990,-

- celonerezové provedení
- výroba kostkového amerického ledu
- chlazení vzduchem nebo vodou
- zásobník na led: 20 kg/3000 ks
- při jednom cyklu 150 ks kostek

| Index | Označení | Rozměr cm | Chlazení | Napětí | Výkon kW | Hmotnost kg | Cena bez DPH |
|---|---|---|---|---|---|---|---|
| 00007269 | N - 60 A | 54 x 60 x 80 | vzduch | 230 V / 50 Hz | 0,43 | 52 | 34 990,- |
| 00007270 | N - 60 W | 54 x 60 x 80 | voda | 230 V / 50 Hz | 0,43 | 52 | 34 990,- |

### N - 215 A Výrobník kostkového ledu - chlazení vzduchem — 68 590,-
### N - 215 W Výrobník kostkového ledu - chlazení vodou — 68 590,-

- celonerezové provedení
- dvířka z ABS plastu
- výroba kostkového ledu
- chlazení vzduchem nebo vodou

| Index | Označení | Rozměr cm | Chlazení | Napětí | Výkon kW | Cena bez DPH |
|---|---|---|---|---|---|---|
| 00007271 | N - 215 A | 76,2 x 62 x 50 | vzduch | 230 V / 50 Hz | 1,2 | 68 590,- |
| 00007272 | N - 215 W | 76,2 x 62 x 50 | voda | 230 V / 50 Hz | 1,2 | 68 590,- |

### N - zásobník Zásobník na HD - 215 — 39 990,-

- celonerezové provedení
- zásobník na 200 kg ledu

| Index | Označení | Rozměr cm | Hmotnost kg | Cena bez DPH |
|---|---|---|---|---|
| 00007273 | N - zásobník | 84 x 90 x 104 | 80 | 39 990,- |

### N - 215 AC Výrobník kostkového ledu - chlazení vzduchem + zásobník — 103 990,-
### N - 215 AW Výrobník kostkového ledu - chlazení vodou + zásobník — 103 990,-

- celonerezové provedení
- dvířka z ABS plastu
- výroba kostkového ledu
- chlazení vzduchem nebo vodou
- výroba 1 dávky ledu cca 13 minut
- zásobník na 200 kg ledu

| Index | Označení | Rozměr cm | Chlazení | Napětí | Výkon kW | Cena bez DPH |
|---|---|---|---|---|---|---|
| 00007274 | N - 215 AC | 84 x 90 x 155 | vzduch | 230 V / 50 Hz | 1,2 | 103 990,- |
| 00007275 | N - 215 AW | 84 x 90 x 155 | voda | 230 V / 50 Hz | 1,2 | 103 990,- |

Změkčovače vody ..... 131

Testry ..... 134

Náplně (katex, sůl) ..... 134



Veškerá zobrazení v katalogu jsou pouze ilustrační

# Změkčovače vody

Pro bezproblémový provoz a dlouhou životnost jednotlivých zařízení Vám doporučujeme montáž profesionálních změkčovačů vody, které upraví vodu přiváděnou do zařízení tak, že téměř odstraní usazování vápenitých usazenin ve Vašem zařízení. Tento problém je nejpalčivější u všech zařízení ohřívajících vodu. Je dobré vědět, že u mnohých zařízení používaných v gastronomických provozech je platnost záruky vázána na použití změkčovačů na přívodech vody.
Profesionální změkčovače dokáží upravit značné objemy vody. Množství upravené vody je proměnlivé podle velikosti změkčovače a tvrdosti přiváděné vody. Změkčovače nabízené naší firmou zajišťují úpravu vody pomocí speciální pryskyřice. Po upravení množství vody odpovídající danému typu změkčovače se provede regenerace pomocí soli.
V naší nabídce naleznete změkčovače vody o velikosti 8 l, 12 l, 16 l, 20 l v typové řadě LTP.
Změkčovače řady LTP jsou vybaveny BY-PASS kohoutem, jehož polohováním provádíme regeneraci změkčovače. Díky použitému ventilu je připojené zařízení stále funkční, i když po dobu regenerace zařízení používá neupravenou vodu. Díky konstrukčnímu řešení ventilu bohužel dochází ke snížení tlaku výstupní vody.
Dále v naší nabídce naleznete změkčovače automatické řady A s objemem 8 l a 12 l a Duo Soft - 9.
Tato řada má řešenou automatickou regeneraci pomocí elektromechanické jednotky, která je odolná vůči problémům s tlakem vody nebo elektromagnetickými ventily. Další výhodou zařízení je maximální hodinový průtok 800 l/h a možnost provádět regeneraci změkčovače každý den.
Jako doplněk pro řešení problému s kvalitou vody nabízíme TESTR na zjištění tvrdosti vody, který doporučujeme použít před instalací jakýchkoliv zařízení používajících vodu a kdykoliv na prověření funkce změkčovačů.

LTP

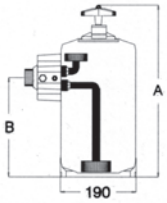

Duo Soft - 9

A-08

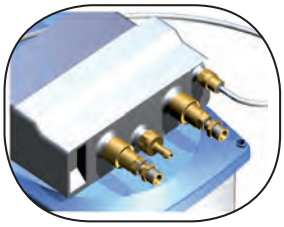

# ZMĚKČOVAČE VODY JEDNOKOHOUTOVÉ

| | | |
|---|---|---|
| **LTP - 08** | **Změkčovač vody 8l 1x kohout** | **2 490,-** |
| **LTP - 12** | **Změkčovač vody 12l 1x kohout** | **2 700,-** |
| **LTP - 16** | **Změkčovač vody 16l 1x kohout** | **3 090,-** |
| **LTP - 20** | **Změkčovač vody 20l 1x kohout** | **3 990,-** |

- změkčovače vody pro kávovary, konvektomaty a výrobníky ledu
- celonerezové provedení
- regenerace se provádí tabletovou solí
- funkce: zabraňuje zavápňování zařízení a tím chrání přístroj před poškozením
- BYPASS: při regeneraci není omezen provoz připojeného zařízení - voda teče přes kohout přímo do zařízení (snazší obsluha)

| Index | Označení | Rozměr cm | Objem l | Cena bez DPH |
|---|---|---|---|---|
| 00002206 | LTP - 08 | ø19 x 41,5 | 8 l | 2 490,- |
| 00002202 | LTP - 12 | ø19 x 51,5 | 12 l | 2 700,- |
| 00002204 | LTP - 16 | ø19 x 61,5 | 16 l | 3 090,- |
| 00002205 | LTP - 20 | ø19 x 91,5 | 20 l | 3 990,- |

| Označení | Vstupní teplota vody ° C |
|---|---|
| LTP - 08 | do 20 |
| LTP - 12 | do 20 |
| LTP - 16 | do 20 |
| LTP - 20 | do 20 |

**Výrobce nedoporučuje montáž změkčovačů vody LTP k myčkám pro ztrátu tlaku.**

**Teplota přiváděné vody může být maximálně 20°C.**

**Množství změkčené vody v závislosti na tvrdosti vody (francouzské stupně)**
**f** - francouzské **d** - německé **ca** - množství vápníku v mmol

## Množství změkčené vody v závislosti na své tvrdosti (° F)

| Tvrdost [f] | 20° | 30° | 40° | 60° | 80° |
|---|---|---|---|---|---|
| Tvrdost [d] | 11° | 16,5° | 22° | 33° | 44° |
| Tvrdost [ca] | 2 | 3 | 4 | 4 | 8 |
| L 8 | 1 200 l | 1 000 l | 900 l | 700 l | 500 l |
| L 12 | 1 900 l | 1 500 l | 1 350 l | 1 050 l | 750 l |
| L 16 | 2 500 l | 2 100 l | 1 800 l | 1 400 l | 1 000 l |
| L 20 | 3 500 l | 3 000 l | 2 600 l | 2 100 l | 1 500 l |

| Model | A | B | pryskyřice [l] | sůl/regen [kg] | objem [l] |
|---|---|---|---|---|---|
| L 8 | 415 | 235 | 5,8 | 1 | 8 |
| L 12 | 515 | 335 | 9 | 1,5 | 12 |
| L 16 | 615 | 435 | 12 | 2 | 16 |
| L 20 | 915 | 735 | 15 | 3 | 20 |

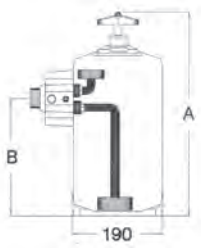


Přepočet stupňů tvrdosti vody: 1° d (německý) = 1,8 ° f (francouzský) = 1,25° e

# ZMĚKČOVAČE VODY AUTOMATICKÉ

## A - 8 Změkčovač vody automatický 8l — 12 790,-

## A - 12 Změkčovač vody automatický 12l — 15 790,-

- nerezová vnitřní nádoba změkčovače
- elektromechanická řídící jednotka
- nastavení regenerace na dny v týdnu
- umožňuje regenerovat každý den
- maximální doporučený průtok 800 l/h
- regenerace se provádí tabletovou solí
- funkce: zabraňuje zavápňování zařízení a tím chrání přístroj před poškozením
- připojení na šroubení 3/4“ s vnitřním závitem
- bypass ventil umožňuje regenerace za provozu
- výhody - automatické čištění - regenerace

| Index | Označení | Rozměr cm | Objem l | Napětí | Výkon kW | Cena bez DPH |
|---|---|---|---|---|---|---|
| 00006181 | A - 8 | 24,5 x 45 x 44 | 8 l | 230 V / 50 Hz | 0,06 | 12 790,- |
| 00006734 | A - 12 | 28,5 x 40 x 55 | 12 l | 230 V / 50 Hz | 0,06 | 15 790,- |

| Označení | Vstupní teplota vody ° C | Přívodní tlak bar |
|---|---|---|
| A - 8 | 8 - 25 | 2 - 8 |
| A - 12 | 8 - 25 | 2 - 8 |

**Parametry vstupní vody:**

**Tlak: min. 2 bary, max. 8 barů**
**Teplota: min. 8°C, max. 25 °C**

**Množství změkčené vody v závislosti na tvrdosti vody (francouzské stupně)**
**f** - francouzské **d** - německé **ca** - množství vápníku v mmol

### Množství změkčené vody v závislosti na své tvrdosti (° F)

| Tvrdost [f] | 20° | 30° | 40° | 60° | 80° |
|---|---|---|---|---|---|
| Tvrdost [d] | 11° | 16,5° | 22° | 33° | 44° |
| Tvrdost [ca] | 2 | 3 | 4 | 4 | 8 |
| A 8 | 1 680 l | 1 120 l | 840 l | 672 l | 560 l |
| A 12 | 2 520 l | 1 680 l | 1 260 l | 1 008 l | 840 l |

| Model | pryskyřice [l] | sůl/regen [kg] | objem [l] |
|---|---|---|---|
| A 8 | 5,6 | 1 | 8 |
| A 12 | 8,5 | 1,5 | 12 |

Přepočet stupňů tvrdosti vody: 1° d (německý) = 1,8 ° f (francouzský) = 1,25° e

## Duo Soft - 9 Změkčovač vody automatický 2x8l

Novinka 25 390,-

- změkčovač vody automatický
- zabraňuje zavápňování zařízení a tím chrání přístroje před poškozením
- vhodný i do větších provozů
- změkčovač je sestaven ze dvou nádrží:
  první nádrž je řízena elektromechanickou hlavou
  druhá nádrž je řízena elektronickou hlavou
- obě nádrže fungují nezávisle na sobě
- kapacita nádrže 25 kg
- nastavení regenerace na dny v týdnu
- umožňuje regenerovat každý den
- umožňuje regenerovat i za provozu
- regenerace se provádí tabletovou solí
- připojení na šroubení 3/4 s vnitřním závitem, průměr trubky odpadu 16 mm
- lze instalovat kdekoliv, kde tok vody nepřesahuje 30l/min.

| Index | Označení | Rozměr cm | Objem l | Napětí | Výkon W | Cena bez DPH |
|---|---|---|---|---|---|---|
| 00007876 | Duo Soft - 9 | 35,2 x 53 x 62 | 2 x 8 | 230 V / 50 Hz | 2 x 5 | 25 390,- |

| Označení | Vstupní teplota vody ° C | Přívodní tlak bar |
|---|---|---|
| Duo Soft - 9 | 8 - 40 | 2 - 8 |

## TESTRY, PRYSKYŘICE, TABLETOVÁ SŮL

### TESTR — Test tvrdosti vody — 749,-

- testovací nádobka
- 2 ks lahviček s chemikálií na cca 60 testů
- test se provádí přikapáváním chemikálie do testované vody v odměrce (naplníme po rysku 5 nebo 10 ml) kapky zabarví nejprve vodu do červena, poté počítáme přikapávané kapky až do zabarvení vody do zelena, podle počtu kapek určíme příslušnou tvrdost vody
- 1 kapka = 1° d (německý) při objemu 5 ml
- 2 kapky = 1° d (německý) při objemu 10 ml
- 1° d = 1,8° f = 1,25 e°

| Index | Označení | Cena bez DPH |
|---|---|---|
| 00004498 | TESTR | 749,- |

### Katex — Náplň do LT - pryskyřice 1 kg — 319,-
### Katex — Náplň do LT - pryskyřice 25 kg — 3 990,-

| Index | Označení | Hmotnost kg | Cena bez DPH |
|---|---|---|---|
| 00001656 | Katex | 1 | 319,- |
| 00001657 | Katex | 25 | 3 990,- |

### SŮL — Sůl tabletová 1 kg — 29,-
### SŮL — Sůl tabletová 25 kg — 350,-

| Index | Označení | Hmotnost kg | Cena bez DPH |
|---|---|---|---|
| 00004223 | SŮL | 1 | 29,- |
| 00004224 | SŮL | 25 | 350,- |

## elektrika / plyn

Stolní sporáky ..... 138 / 149

Vodní lázně ..... 140 / 154

Udržovač hranolek ..... 140

Smažicí pánve ..... 141 / 153

Grilovací plotny ..... 142 / 150

Vodní a lávové grily ..... 145 / 152

Vařiče těstovin ..... 146 / 154

Fritézy ..... 147 / 156

Sporáky s troubou ..... 157

Neutrální moduly ..... 162

Podestavby, příslušenství a rohové moduly ..... 164

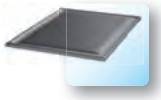
Příslušenství ..... 167


Veškerá zobrazení v katalogu jsou pouze ilustrační

## Nejdůležitější body:

- Vhodné do kuchyně do 100 jídel - malé restaurace, bufety nebo bistra
- Většina modulů v provedení plyn nebo elektřina
- Všechny moduly v několika rozměrových variantách
- Celonerezové provedení
- Výběr z cca 100 modelů
- Hořáky sporáků o výkonu 3,5 kW, 5,5 kW a 10 kW
- Maximální prostorové využití modulů na užitnou plochu
- Možnost instalace i do L nebo U profilu

PCT - 66 ET

PCT - 63 G

FTLT - 64 ETS

LAT - 64

F2/8T - 66 G

### Technické informace

Konstrukční řešení umožňuje snadnou montáž, s možností postavení linky ke zdi nebo jako centrální varný blok. Díky promyšlené konstrukci není ani zapovězeno architektonické řešení linky do L či U profilu. Toto řešení umožňují zadní panely, které vytvářejí volný prostor mezi zdí a zadní stěnou zařízení. Všechny moduly mají okrajový lem, který zabraňuje vnikání potravin mezi boční stěny a jako doplněk lze nainstalovat spojovací lišty, které spojí linku v jeden celek a zcela uzavřou boční prostory. Díky novému designu, který je shodný s vyššími řadami je možné daný provoz doplnit i moduly s řad 700 a 900 při zachování jednotného designu.

Veškeré podestavby jsou vybaveny masivními nožičkami, které umožňují vyrovnání značných nerovností. Nožičky u jednotlivých horních modulů slouží k usazení modulů na podestavby a zabraňují případnému posunutí horního modulu.

Všechny plynové modely jsou dodávány v provedení na zemní plyn, s přibalenými tryskami na propan-butan. Zapalování plynových zařízení se provádí mechanickým piezo zapalovačem nebo elektricky.
Veškeré přípojné body se nalézají na zadní straně zařízení. Svorkovnice pro připojení el. proudu se nachází pod krytem zadního panelu a připojení plynu je provedeno plynovou hadicí na trubku se závitem 1/2".

# SOUS VIDE - Nový styl vaření

Pod francouzským označením sous vide (sú vít) se skrývá nová technika vaření pokrmů ve vákuu. Vláčná a šťavnatá jídla se připravují ve vzduchotěsném sáčku při nižších teplotách ve vodní koupeli počas delší doby. Výsledkem techniky sous vide jsou čerstvá jídla, která si zachovávají nejen svou přirozenou chuť, ale i výživové hodnoty.

V zkratce možno výrobu pokrmů sous vide popsat ve třech bodech:

### Příprava potravin - marinování

Při marinování se potraviny naloží do lázně, která je nasycena solí, kořením a dalšími zvolenými ingrediencemi. Ultrazvukový marinovací stroj za pomoci ultrazvukových vln časově výrazně zkrátí dobu nasycení potravin připravenou marinádou. Pomocí technologie ultrazvuku je zaručena rovnoměrná chuť celého obsahu potraviny.

### Vakuové zabalení

Zabalit jídlo do vakuového sáčku.
Tento krok zabraňuje styku jídla a vody a zároveň zabezpečí koncentraci chutí.
Maso uvnitř vakua přichází do styku jen s ingrediencemi, kterými jsme ho dochutili a proto má výsledný pokrm sytější a pronikavější chuť.

### Nízkoteplotní vaření

Vodní lázeň, ve kterém se vakuované jídlo bude vařit při stálé teplotě. která zůstává stále stabilní.

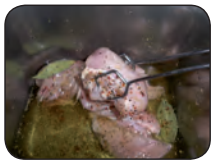

marinování

vakuové zabalení

nízkoteplotné vaření

## LÁZEŇ VODNÍ LABORATORNÍ

### CSVT - 66 EM Lázeň vodní laboratorní

**72 590,-**

- moderní zařízení sledující trend nízkoteplotní úpravy pokrmů.
- výsledkem „Sous vide“ vaření je perfektně připravený pokrm, který si zachovává přirozenou chuť potraviny, aroma, křehkost a texturu, současně zůstávají zachovány a neporušeny všechny živiny uvnitř pokrmu. Zejména při vaření masa a ryb ve vodní lázni se dosahuje trvale perfektních výsledků, maso je dokonale připravené, je křehké a šťavnaté v porovnání s konvenčním pečením nebo smažením na pánvi. Nedochází ke kontaminaci jinými příchutěmi (jako např. při přípravě v horkovzdušných troubách). Tento proces probíhá v přesně nastavené teplotě, která zůstává stabilní po celou dobu. Používáním „Sous vide“ jsou minimalizovány, ztráty hmotnosti, připravovaných pokrmů.

| Index | Označení | Rozměr cm | Rozměr vany cm | Objem l | Napětí | Výkon kW | Hmotnost kg | Objem balení m3 | Počet van | Rozsah teplot ° C | Cena bez DPH |
|---|---|---|---|---|---|---|---|---|---|---|---|
| 00007186 | CSVT - 66 EM | 60 x 60 x 28 | 51 x 31 x 18 | 20 | 230 V / 50 Hz | 2,4 | 42 | 0,25 | 1 | max 90 | 72 590,- |

## MARINOVAČ

### MR - 12 L Marinovač

**66 960,-**

- jedná se o ojedinělé zařízení sloužící k marinování masa za pomocí ultrazvukových vln.
- při tomto procesu proniká marináda hluboko do masa, které je pak křehčí a chutnější.
- marinování pomocí ultrazvuku je velice rychlé - trvá 10 až 15 minut a zvětšuje váhu masa o 7 až 15%

| Index | Označení | Rozměr cm | Rozměr vany cm | Objem l | Napětí | Výkon kW | Počet van | Cena bez DPH |
|---|---|---|---|---|---|---|---|---|
| 00007188 | MR - 12 L | 26,5 x 32,5 x 38 | 30 x 24 x 20 | 12 | 230 V / 50 Hz | 0,3 | 1 | 66 960,- |

## STOLNÍ SPORÁKY ELEKTRICKÉ

### PCT - 63 ET Sporák stolní

**13 590,-**

- třífázový
- 1x plotýnka: 1,0 kW, pr. 15 cm
- 1x plotýnka: 2,0 kW, pr. 18 cm

PŘÍKON PLOTÝNEK

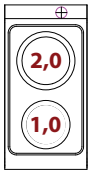

| Index | Označení | Rozměr cm | Napětí | Výkon kW | Hmotnost kg | Objem balení m3 | Varná deska | Cena bez DPH |
|---|---|---|---|---|---|---|---|---|
| 00002982 | PCT - 63 ET | 30 x 60 x 28 | 400 V / 2N / 50 Hz | 3,0 | 16 | 0,09 | 1x 1,0 kW, ø 15 cm; 1x 2,0 kW, ø 18 cm | 13 590,- |

### PCT - 66 ET Sporák stolní

**21 690,-**

- třífázový
- 2x plotýnka: 1,0 kW, pr. 15 cm
- 2x plotýnka: 2,0 kW, pr. 18 cm

PŘÍKON PLOTÝNEK

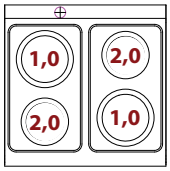

| Index | Označení | Rozměr cm | Napětí | Výkon kW | Hmotnost kg | Objem balení m3 | Varná deska | Cena bez DPH |
|---|---|---|---|---|---|---|---|---|
| 00002984 | PCT - 66 ET | 60 x 60 x 28 | 400 V / 3N / 50 Hz | 6,0 | 27 | 0,17 | 2x 1,0 kW, ø 15 cm; 2x 2,0 kW, ø 18 cm | 21 690,- |

## STOLNÍ SPORÁKY SKLOKERAMICKÉ

### PCCT - 63 ET Sporák stolní-sklokeramický

**30 590,-**

- třífázový
- možnost na objednávku 230V/50Hz
- 1x plotýnka: 1,2 kW
- 1x plotýnka: 2,1 kW

VARNÉ POLE

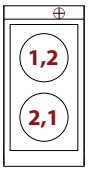

| Index | Označení | Rozměr cm | Napětí | Výkon kW | Hmotnost kg | Objem balení m3 | Varná deska | Cena bez DPH |
|---|---|---|---|---|---|---|---|---|
| 00002965 | PCCT - 63 ET | 30 x 60 x 28 | 400 V / 3N / 50 Hz | 3,3 | 18 | 0,09 | 1x 1,2 kW; 1x 2,1 kW | 30 590,- |

## PCCT - 66 ET Sporák stolní-sklokeramický

**52 690,-**

- třífázový
- 2x plotýnka: 1,2 kW
- 2x plotýnka: 2,1 kW

VARNÉ POLE

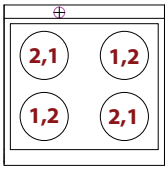

| Index | Označení | Rozměr cm | Napětí | Výkon kW | Hmotnost kg | Objem balení m3 | Varná deska | Cena bez DPH |
|---|---|---|---|---|---|---|---|---|
| 00002966 | PCCT - 66 ET | 60 x 60 x 28 | 400 V / 3N / 50 Hz | 6,6 | 26 | 0,17 | 2x 1,2 kW; 2x 2,1 kW | 52 690,- |

# STOLNÍ SPORÁKY INDUKČNÍ

## PCIT - 64 ET Sporák stolní indukční

**99 990,-**

- třífázový
- 1x varné pole: 5,0 kW
- rozměr plotny v cm: 35 x 47

VARNÉ POLE

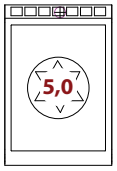

| Index | Označení | Rozměr cm | Napětí | Výkon kW | Hmotnost kg | Objem balení m3 | Varná deska | Cena bez DPH |
|---|---|---|---|---|---|---|---|---|
| 00002973 | PCIT - 64 ET | 40 x 60 x 28 | 400 V / 3N / 50 Hz | 5,0 | 30 | 0,12 | 1x 5,0 kW, ø 30 cm | 99 990,- |

## PCIWT - 64 ET Sporák stolní indukční WOK

**103 790,-**

- třífázový
- 1x varné pole: 5,0 kW
- průměr plotny: 30 cm

VARNÉ POLE

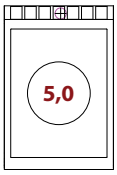

| Index | Označení | Rozměr cm | Napětí | Výkon kW | Hmotnost kg | Objem balení m3 | Varná deska | Cena bez DPH |
|---|---|---|---|---|---|---|---|---|
| 00002975 | PCIWT - 64 ET | 40 x 60 x 28 | 400 V / 3N / 50 Hz | 5,0 | 30 | 0,12 | 1x 5,0 kW, ø 30 cm | 103 790,- |

# VODNÍ LÁZNĚ ELEKTRICKÉ

## BMT - 63 EM Vodní lázeň elektrická

**15 790,-**

- jednofázová
- vana pro GN 1/2 + GN 1/4 - h 15 cm
- výpustní kohout + koleno

| Index | Označení | Rozměr cm | Napětí | Výkon kW | Hmotnost kg | Objem balení m3 | Kapacita GN | Cena bez DPH |
|---|---|---|---|---|---|---|---|---|
| 00000088 | BMT - 63 EM | 30 x 60 x 28 | 230 V / 50 Hz | 0,65 | 17 | 0,09 | GN 1/2 + GN 1/4 - 150 mm | 15 790,- |

## BMT - 64 EM Vodní lázeň elektrická

**17 890,-**

- jednofázová
- vana pro GN 1/2 + GN 1/3 - h 15 cm
- výpustní kohout + koleno

| Index | Označení | Rozměr cm | Napětí | Výkon kW | Hmotnost kg | Objem balení m3 | Kapacita GN | Cena bez DPH |
|---|---|---|---|---|---|---|---|---|
| 00000089 | BMT - 64 EM | 40 x 60 x 28 | 230 V / 50 Hz | 0,65 | 21 | 0,12 | GN 1/2 + GN 1/3 - 150 mm | 17 890,- |

## BMT - 66 EM Vodní lázeň elektrická

**20 390,-**

- jednofázová
- vana pro GN 1/1 + 2x GN 1/4 - h 15 cm
- výpustní kohout + koleno

| Index | Označení | Rozměr cm | Napětí | Výkon kW | Hmotnost kg | Objem balení m3 | Kapacita GN | Cena bez DPH |
|---|---|---|---|---|---|---|---|---|
| 00000091 | BMT - 66 EM | 60 x 60 x 28 | 230 V / 50 Hz | 1,35 | 23 | 0,17 | GN 1/1 + 2x GN 1/4 - 150 mm | 20 390,- |

# UDRŽOVAČ HRANOLEK

## BST - 64 EM Udržovač hranolek elektrický

**22 790,-**

- jednofázový
- integrovaná horní infra lampa s topným tělesem
- vana GN 2/3 150 cm h
- perforovaná vložka

| Index | Označení | Rozměr cm | Napětí | Výkon kW | Hmotnost kg | Objem balení m3 | Počet van | Kapacita GN | Cena bez DPH |
|---|---|---|---|---|---|---|---|---|---|
| 00000168 | BST - 64 EM | 40 x 60 x 28 | 230 V / 50 Hz | 1,47 | 22 | 0,12 | 1 | GN 2/3 - 150 mm | 22 790,- |

## PÁNEV ELEKTRICKÁ

### BRT - 66 ET Pánev smažící elektrická

**30 490,-**

- třífázová
- rozměr vany v cm: 50,5 x 41 x 10 h
- nerezové boky vany
- objem vany 20 l
- masivní ocelolitinové dno
- vyjímatelná vana

| Index | Označení | Rozměr cm | Rozměr vany cm | Objem l | Napětí | Výkon kW | Hmotnost kg | Objem balení m3 | Počet van | Cena bez DPH |
|---|---|---|---|---|---|---|---|---|---|---|
| 00000158 | BRT - 66 ET | 60 x 60 x 28 | 50,5 x 41 x 10 | 20 | 400 V / 3N / 50 Hz | 6 | 45 | 0,17 | 1 | 30 490,- |

## MULTIFUNKČNÍ PÁNEV ELEKTRICKÁ

### BRF - 64 ET Pánev smažící multifunkční elektrická

**57 884,-**

- třífázová
- celonerezová vana
- objem vany 12 l
- dno z bi-metalového kovu
- výpust do podestavby
- nerezová nádoba v podestavbě

| Index | Označení | Rozměr cm | Rozměr vany cm | Objem l | Napětí | Výkon kW | Hmotnost kg | Objem balení m3 | Počet van | Cena bez DPH |
|---|---|---|---|---|---|---|---|---|---|---|
| 00000128 | BRF - 64 ET | 40 x 60 x 90 | 30 x 42 x 10 | 12 | 400 V / 3N / 50 Hz | 3,3 | 75 | 0,3 | 1 | 57 884,- |

## PŘÍSLUŠENSTVÍ - PÁNVE

### BRT - P Víko pro BRT

**1 790,-**

### BRF - P Víko pro BRF

**1 690,-**

| Index | Označení | Rozměr cm | Hmotnost kg | Cena bez DPH |
|---|---|---|---|---|
| 00005090 | BRT - P | 51 x 42 x 11 | 3 | 1 790,- |
| 00007189 | BRF - P | 33 x 45 x 11 | 2 | 1 690,- |

# GRILOVACÍ PLOTNY ELEKTRICKÉ

| | | |
|---|---|---|
| **FTLT - 64 ET** | **Plotna grilovací hladká** | **21 990,-** |
| **FTRT - 64 ET** | **Plotna grilovací rýhovaná** | **25 290,-** |
| **FTLT - 64 ETS** | **Plotna grilovací hladká chrom** | **30 590,-** |
| **FTRT - 64 ETS** | **Plotna grilovací rýhovaná chrom** | **33 490,-** |

- zásuvka na tuk
- automatická regulace teploty

| Index | Označení | Rozměr cm | Rozměr desky cm | Napětí | Výkon kW | Hmotnost kg | Objem balení m3 | Druh plotny | Cena bez DPH |
|---|---|---|---|---|---|---|---|---|---|
| 00001070 | FTLT - 64 ET | 40 x 60 x 28 | 39,5 x 45 | 400 V / 3N / 50 Hz | 3,6 | 49 | 0,12 | hladká | 21 990,- |
| 00001125 | FTRT - 64 ET | 40 x 60 x 28 | 39,5 x 45 | 400 V / 3N / 50 Hz | 3,6 | 49 | 0,12 | rýhovaná | 25 290,- |
| 00001071 | FTLT - 64 ETS | 40 x 60 x 28 | 39,5 x 45 | 400 V / 3N / 50 Hz | 3,6 | 49 | 0,12 | hladká chromovaná | 30 590,- |
| 00001126 | FTRT - 64 ETS | 40 x 60 x 28 | 39,5 x 45 | 400 V / 3N / 50 Hz | 3,6 | 49 | 0,12 | rýhovaná chromovaná | 33 490,- |

| | | |
|---|---|---|
| **FTLT - 66 ET** | **Plotna grilovací hladká** | **29 490,-** |
| **FTRT - 66 ET** | **Plotna grilovací rýhovaná** | **35 790,-** |
| **FTLRT - 66 ET** | **Plotna grilovací kombinovaná** | **32 690,-** |
| **FTLT - 66 ETS** | **Plotna grilovací hladká chrom** | **39 890,-** |
| **FTRT - 66 ETS** | **Plotna grilovací rýhovaná chrom** | **46 390,-** |
| **FTLRT - 66 ETS** | **Plotna grilovací kombinovaná chrom** | **43 190,-** |

- se zásuvkou na tuk
- automatická regulace teploty

| Index | Označení | Rozměr cm | Rozměr desky cm | Napětí | Výkon kW | Hmotnost kg | Objem balení m3 | Druh plotny | Cena bez DPH |
|---|---|---|---|---|---|---|---|---|---|
| 00001074 | FTLT - 66 ET | 60 x 60 x 28 | 59,5 x 45 | 400 V / 3N / 50 Hz | 5,4 | 66 | 0,17 | hladká | 29 490,- |
| 00001129 | FTRT - 66 ET | 60 x 60 x 28 | 59,5 x 45 | 400 V / 3N / 50 Hz | 5,4 | 66 | 0,17 | rýhovaná | 35 790,- |
| 00001056 | FTLRT - 66 ET | 60 x 60 x 28 | 59,5 x 45 | 400 V / 3N / 50 Hz | 5,4 | 66 | 0,17 | kombinovaná | 32 690,- |
| 00001075 | FTLT - 66 ETS | 60 x 60 x 28 | 59,5 x 45 | 400 V / 3N / 50 Hz | 5,4 | 66 | 0,17 | hladká chromovaná | 39 890,- |
| 00001130 | FTRT - 66 ETS | 60 x 60 x 28 | 59,5 x 45 | 400 V / 3N / 50 Hz | 5,4 | 66 | 0,17 | rýhovaná chromovaná | 46 390,- |
| 00001057 | FTLRT - 66 ETS | 60 x 60 x 28 | 59,5 x 45 | 400 V / 3N / 50 Hz | 5,4 | 66 | 0,17 | kombinovaná chromovaná | 43 190,- |

| | | |
|---|---|---|
| **FTLT - 68 ET** | **Plotna grilovací hladká** | **43 190,-** |
| **FTRT - 68 ET** | **Plotna grilovací rýhovaná** | **49 690,-** |
| **FTLRT - 68 ET** | **Plotna grilovací kombinovaná** | **46 390,-** |
| **FTLT - 68 ETS** | **Plotna grilovací hladká chrom** | **52 690,-** |
| **FTRT - 68 ETS** | **Plotna grilovací rýhovaná chrom** | **59 990,-** |
| **FTLRT - 68 ETS** | **Plotna grilovací kombinovaná chrom** | **58 590,-** |

- se zásuvkou na tuk
- 2x samostatné ovládání
- automatická regulace teploty

| Index | Označení | Rozměr cm | Rozměr desky cm | Napětí | Výkon kW | Hmotnost kg | Objem balení m3 | Druh plotny | Cena bez DPH |
|---|---|---|---|---|---|---|---|---|---|
| 00001078 | FTLT - 68 ET | 80 x 60 x 28 | 79,5 x 45 | 400 V / 3N / 50 Hz | 3,6 + 3,6 | 81 | 0,23 | hladká | 43 190,- |
| 00001133 | FTRT - 68 ET | 80 x 60 x 28 | 79,5 x 45 | 400 V / 3N / 50 Hz | 3,6 + 3,6 | 81 | 0,23 | rýhovaná | 49 690,- |
| 00001060 | FTLRT - 68 ET | 80 x 60 x 28 | 79,5 x 45 | 400 V / 3N / 50 Hz | 3,6 + 3,6 | 81 | 0,23 | kombinovaná | 46 390,- |
| 00001079 | FTLT - 68 ETS | 80 x 60 x 28 | 79,5 x 45 | 400 V / 3N / 50 Hz | 3,6 + 3,6 | 81 | 0,23 | hladká chromovaná | 52 690,- |
| 00001134 | FTRT - 68 ETS | 80 x 60 x 28 | 79,5 x 45 | 400 V / 3N / 50 Hz | 3,6 + 3,6 | 81 | 0,23 | rýhovaná chromovaná | 59 990,- |
| 00001061 | FTLRT - 68 ETS | 80 x 60 x 28 | 79,5 x 45 | 400 V / 3N / 50 Hz | 3,6 + 3,6 | 81 | 0,23 | kombinovaná chromovaná | 58 590,- |

| | | |
|---|---|---|
| **FTLT - 610 ET** | **Plotna grilovací hladká** | **49 490,-** |
| **FTRT - 610 ET** | **Plotna grilovací rýhovaná** | **55 790,-** |
| **FTLRT - 610 ET** | **Plotna grilovací kombinovaná** | **54 290,-** |
| **FTLT - 610 ETS** | **Plotna grilovací hladká chrom** | **60 690,-** |
| **FTRT - 610 ETS** | **Plotna grilovací rýhovaná chrom** | **64 890,-** |
| **FTLRT - 610 ETS** | **Plotna grilovací kombinovaná chrom** | **62 790,-** |

- se zásuvkou na tuk
- 2x samostatné ovládání
- automatická regulace teploty

| Index | Označení | Rozměr cm | Rozměr desky cm | Napětí | Výkon kW | Hmotnost kg | Objem balení m3 | Druh plotny | Cena bez DPH |
|---|---|---|---|---|---|---|---|---|---|
| 00001066 | FTLT - 610 ET | 100 x 60 x 28 | 99,5 x 45 | 400 V / 3N / 50 Hz | 3,6 + 5,4 | 88 | 0,29 | hladká | 49 490,- |
| 00001121 | FTRT - 610 ET | 100 x 60 x 28 | 99,5 x 45 | 400 V / 3N / 50 Hz | 3,6 + 5,4 | 88 | 0,29 | rýhovaná | 55 790,- |
| 00001053 | FTLRT - 610 ET | 100 x 60 x 28 | 99,5 x 45 | 400 V / 3N / 50 Hz | 3,6 + 5,4 | 88 | 0,29 | kombinovaná | 54 290,- |
| 00001067 | FTLT - 610 ETS | 100 x 60 x 28 | 99,5 x 45 | 400 V / 3N / 50 Hz | 3,6 + 5,4 | 88 | 0,29 | hladká chromovaná | 60 690,- |
| 00001122 | FTRT - 610 ETS | 100 x 60 x 28 | 99,5 x 45 | 400 V / 3N / 50 Hz | 3,6 + 5,4 | 88 | 0,29 | rýhovaná chromovaná | 64 890,- |
| 00006388 | FTLRT - 610 ETS | 100 x 60 x 28 | 99,5 x 45 | 400 V / 3N / 50 Hz | 3,6 + 5,4 | 88 | 0,29 | kombinovaná chromovaná | 62 790,- |

## FTCT - 64 ET Plotna grilovací sklokeramická

**34 790,-**

- sklokeramická pracovní plocha
- rozměr plotny v cm: 39,5 x 45
- automatická regulace teploty

| Index | Označení | Rozměr cm | Rozměr desky cm | Napětí | Výkon kW | Hmotnost kg | Objem balení m3 | Cena bez DPH |
|---|---|---|---|---|---|---|---|---|
| 00000979 | FTCT - 64 ET | 40 x 60 x 28 | 39,5 x 45 | 400 V / 3N / 50 Hz | 2,2 | 24 | 0,12 | 34 790,- |

## FTCT - 66 ET Plotna grilovací sklokeramická

**49 490,-**

- sklokeramická pracovní plocha
- rozměr plotny v cm: 59,5 x 45
- automatická regulace teploty

| Index | Označení | Rozměr cm | Rozměr desky cm | Napětí | Výkon kW | Hmotnost kg | Objem balení m3 | Cena bez DPH |
|---|---|---|---|---|---|---|---|---|
| 00000980 | FTCT - 66 ET | 60 x 60 x 28 | 59,5 x 45 | 400 V / 3N / 50 Hz | 3,3 | 35 | 0,17 | 49 490,- |

# VODNÍ GRILY ELEKTRICKÉ

## CWT - 64 ET Gril elektrický

**33 690,-**

- zásuvka na tuk
- nerezový rošt v cm: 38 x 42,5

| Index | Označení | Rozměr cm | Rozměr roštu cm | Napětí | Výkon kW | Hmotnost kg | Objem balení m3 | Cena bez DPH |
|---|---|---|---|---|---|---|---|---|
| 00000410 | CWT - 64 ET | 40 x 60 x 28 | 38 x 42,5 | 400 V / 3N / 50 Hz | 4,8 | 36 | 0,12 | 33 690,- |

## CWT - 66 ET Gril elektrický

**37 890,-**

- zásuvka na tuk
- nerezový rošt v cm: 58 x 42,5

| Index | Označení | Rozměr cm | Rozměr roštu cm | Napětí | Výkon kW | Hmotnost kg | Objem balení m3 | Cena bez DPH |
|---|---|---|---|---|---|---|---|---|
| 00000412 | CWT - 66 ET | 60 x 60 x 28 | 58 x 42,5 | 400 V / 3N / 50 Hz | 6,3 | 48 | 0,17 | 37 890,- |

## CWT - 68 ET Gril elektrický

**51 590,-**

- zásuvka na tuk
- 2x samostatné ovládání
- 2x nerezový rošt v cm: 38 x 42,5

| Index | Označení | Rozměr cm | Rozměr roštu cm | Napětí | Výkon kW | Hmotnost kg | Objem balení m3 | Cena bez DPH |
|---|---|---|---|---|---|---|---|---|
| 00000414 | CWT - 68 ET | 80 x 60 x 28 | 2x 38 x 42,5 | 400 V / 3N / 50 Hz | 9,6 | 52 | 0,23 | 51 590,- |

## ROŠT Rošt na maso pro CWT - 64, 68

**4 990,-**

## ROŠT Rošt na maso pro CWT - 66

**5 990,-**

| Index | Označení | Rozměr cm | Rozměr roštu cm | Hmotnost kg | Objem balení m3 | Cena bez DPH |
|---|---|---|---|---|---|---|
| 00003769 | ROŠT | 38 x 42 | 38 x 42,5 | 6 | 0,01 | 4 990,- |
| 00003770 | ROŠT | 58 x 42 | 58 x 42,5 | 9 | 0,015 | 5 990,- |

# VAŘIČE TĚSTOVIN ELEKTRICKÉ

## CPT - 64 ET Vařič těstovin elektrický

**28 990,-**

- rozměr vany v cm: 31 x 33,5 x 22 v
- GN 2/3
- výpustní kohout + koleno

kombinace košů:

*Varné koše nejsou v ceně zařízení*

| Index | Označení | Rozměr cm | Rozměr vany cm | Napětí | Výkon kW | Hmotnost kg | Objem balení m3 | Počet van | Kapacita GN | Cena bez DPH |
|---|---|---|---|---|---|---|---|---|---|---|
| 00000368 | CPT - 64 ET | 40 x 60 x 28 | 31 x 33,5 x 22 | 400 V / 3N / 50 Hz | 5 | 27 | 0,12 | 1 | GN 2/3 | 28 990,- |

## CPT - 66 ET Vařič těstovin elektrický

**32 690,-**

- rozměr vany v cm: 51 x 31 x 22 (GN 1/1)
- výpustní kohout + koleno

kombinace košů:

*Varné koše nejsou v ceně zařízení*

| Index | Označení | Rozměr cm | Rozměr vany cm | Napětí | Výkon kW | Hmotnost kg | Objem balení m3 | Počet van | Kapacita GN | Cena bez DPH |
|---|---|---|---|---|---|---|---|---|---|---|
| 00000370 | CPT - 66 ET | 60 x 60 x 28 | 51 x 31 x 22 | 400 V / 3N / 50 Hz | 7,5 | 42 | 0,17 | 1 | GN 1/1 | 32 690,- |

## CP - 66 ET Vařič těstovin elektrický s podestavbou

**59 990,-**

- třífázový
- rozměr vany v cm: 51 x 30,7 x 32,7 v

kombinace košů:

*Varné koše nejsou v ceně zařízení*

| Index | Označení | Rozměr cm | Rozměr vany cm | Napětí | Výkon kW | Hmotnost kg | Objem balení m3 | Počet van | Cena bez DPH |
|---|---|---|---|---|---|---|---|---|---|
| 00000356 | CP - 66 ET | 60 x 60 x 90 | 51 x 30,7 x 32,7 | 400 V / 3N / 50 Hz | 13,5 | 81 | 0,45 | 1 | 59 990,- |

| | | |
|---|---|---|
| **košík A** | **Nerezový košík A pro CPT** | **3 570,-** |
| **košík B** | **Nerezový košík B pro CPT** | **2 690,-** |
| **košík C** | **Nerezový košík C pro CPT** | **2 180,-** |
| **košík D** | **Nerezový košík D pro CPT** | **2 180,-** |
| **košík E** | **Nerezový košík E pro CPT** | **1 990,-** |
| **košík F** | **Nerezový košík F pro CPT** | **3 690,-** |
| **košík G** | **Nerezový košík G pro CPT** | **2 260,-** |
| **košík H** | **Nerezový košík H pro CPT** | **2 230,-** |

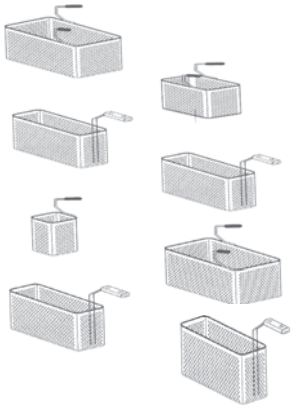

| Index | Označení | Rozměr cm | Cena bez DPH |
|---|---|---|---|
| 00001940 | košík A | 49 x 29 x 15 | 3 570,- |
| 00001933 | košík B | 29 x 29 x 15 | 2 690,- |
| 00001942 | košík C | 15 x 29 x 15 | 2 180,- |
| 00001943 | košík D | 12 x 29 x 15 | 2 180,- |
| 00001944 | košík E | 14 x 16 x 15 | 1 990,- |
| 00001945 | košík F | 49 x 29 x 20 | 3 690,- |
| 00001955 | košík G | 16 x 29 x 20 | 2 260,- |
| 00001957 | košík H | 12 x 29 x 20 | 2 230,- |

## FRITÉZY ELEKTRICKÉ

### F10T - 63 EM Fritéza elektrická

**21 690,-**

- vana objem: 10 l
- koš rozměr: 20 x 30 x 10 v
- produkce: 8 kg/h

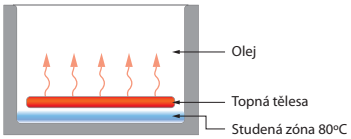


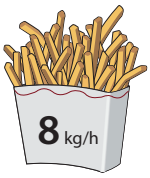

| Index | Označení | Rozměr cm | Objem l | Napětí | Výkon kW | Hmotnost kg | Objem balení m3 | Počet van | Cena bez DPH |
|---|---|---|---|---|---|---|---|---|---|
| 00000786 | F10T - 63 EM | 30 x 60 x 28 | 10 | 230 V / 50 Hz | 3,3 | 20 | 0,09 | 1 | 21 690,- |

### F2/10T - 66 EM Fritéza elektrická

**37 890,-**

- vana objem: 2x 10 l
- 2x koš rozměr: 20 x 30 x 10 v
- produkce: 16 kg/h

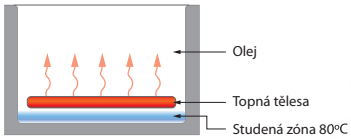


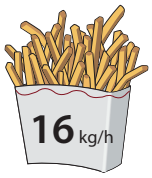

| Index | Označení | Rozměr cm | Objem l | Napětí | Výkon kW | Hmotnost kg | Objem balení m3 | Počet van | Cena bez DPH |
|---|---|---|---|---|---|---|---|---|---|
| 00000804 | F2/10T - 66 EM | 60 x 60 x 28 | 2 x 10 | 230 V / 50 Hz | 3,3 + 3,3 | 34 | 0,17 | 2 | 37 890,- |

## F10T - 63 ET Fritéza elektrická

**24 990,-**

- vana objem: 10 l
- koš rozměr: 20 x 30 x 10 v
- produkce: 10 kg/h

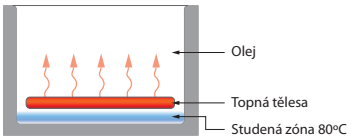


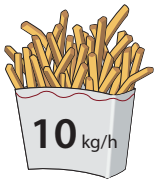

| Index | Označení | Rozměr cm | Objem l | Napětí | Výkon kW | Hmotnost kg | Objem balení m3 | Počet van | Cena bez DPH |
|---|---|---|---|---|---|---|---|---|---|
| 00000787 | F10T - 63 ET | 30 x 60 x 28 | 10 | 400 V / 3N / 50 Hz | 6,6 | 21 | 0,09 | 1 | 24 990,- |

## F2/10T - 66 ET Fritéza elektrická

**44 290,-**

- vana objem: 2x 10 l
- 2x koš rozměr: 20 x 30 x 10 v
- produkce: 20 kg/h

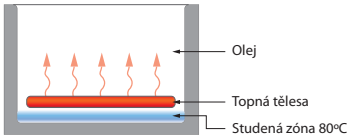


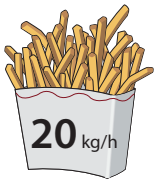

| Index | Označení | Rozměr cm | Objem l | Napětí | Výkon kW | Hmotnost kg | Objem balení m3 | Počet van | Cena bez DPH |
|---|---|---|---|---|---|---|---|---|---|
| 00000805 | F2/10T - 66 ET | 60 x 60 x 28 | 2x 10 | 400 V / 3N / 50 Hz | 6,6 + 6,6 | 37 | 0,17 | 2 | 44 290,- |

## F13 - 64 ET Fritéza elektrická

**43 390,-**

- vana objem: 13 l
- vana rozměr: 24 x 35 x 32 v
- koš rozměr: 21 x 30 x 12 v
- výpust do podestavby - nerezová nádoba s filtrem
- produkce: 10 kg/h

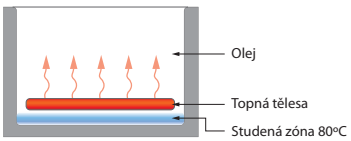


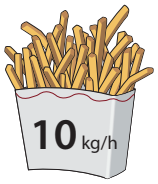

| Index | Označení | Rozměr cm | Objem l | Napětí | Výkon kW | Hmotnost kg | Objem balení m3 | Počet van | Cena bez DPH |
|---|---|---|---|---|---|---|---|---|---|
| 00000798 | F13 - 64 ET | 40 x 60 x 90 | 13 | 400 V / 3N / 50 Hz | 9,75 | 52 | 0,3 | 1 | 43 390,- |

# STOLNÍ SPORÁKY PLYNOVÉ

## PCT - 63 G Sporák stolní plynový

**20 390,-**

- 1x hořák 3,5 kW
- 1x hořák 5,5 kW samostatně ovládané
- piezzo zapalování

VÝKON HOŘÁKŮ

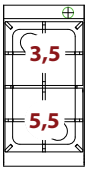

| Index | Označení | Rozměr cm | Výkon kW | Výkon kcal/h | Hmotnost kg | Objem balení m3 | Cena bez DPH |
|---|---|---|---|---|---|---|---|
| 00002983 | PCT - 63 G | 30 x 60 x 28 | 9 | 7740 | 20 | 0,09 | 20 390,- |

## PCT - 66 G Sporák stolní plynový

**31 990,-**

- 2x hořák 3,5 kW
- 2x hořák 5,5 kW samostatně ovládané
- piezzo zapalování

VÝKON HOŘÁKŮ

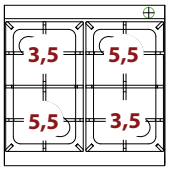

| Index | Označení | Rozměr cm | Výkon kW | Výkon kcal/h | Hmotnost kg | Objem balení m3 | Cena bez DPH |
|---|---|---|---|---|---|---|---|
| 00002985 | PCT - 66 G | 60 x 60 x 28 | 18 | 15480 | 31 | 0,17 | 31 990,- |

## TPT - 64 G Tálový stolní sporák

**34 390,-**

- Rozměr plotny v cm: 37 x 50
- 1x hořák 5,5 kW
- piezzo zapalování

VÝKON HOŘÁKU

| Index | Označení | Rozměr cm | Rozměr desky cm | Výkon kW | Výkon kcal/h | Hmotnost kg | Objem balení m3 | Cena bez DPH |
|---|---|---|---|---|---|---|---|---|
| 00004686 | TPT - 64 G | 40 x 60 x 28 | 37 x 50 | 5,5 | 4730 | 54 | 0,12 | 34 390,- |

## GRILOVACÍ PLOTNY PLYNOVÉ

| | | |
|---|---|---|
| **FTLT - 64 G** | **Plotna grilovací hladká plyn** | **23 790,-** |
| **FTRT - 64 G** | **Plotna grilovací rýhovaná plyn** | **26 390,-** |
| **FTLT - 64 GS** | **Plotna grilovací hladká plyn chrom** | **31 590,-** |
| **FTRT - 64 GS** | **Plotna grilovací rýhovaná plyn chrom** | **34 790,-** |

- se zásuvkou na tuk

| Index | Označení | Rozměr cm | Rozměr desky cm | Výkon kW | Výkon kcal/h | Hmotnost kg | Objem balení m3 | Druh plotny | Cena bez DPH |
|---|---|---|---|---|---|---|---|---|---|
| 00001072 | FTLT - 64 G | 40 x 60 x 28 | 39,5 x 45 | 6 | 5160 | 47 | 0,12 | hladká | 23 790,- |
| 00001127 | FTRT - 64 G | 40 x 60 x 28 | 39,5 x 45 | 6 | 5160 | 47 | 0,12 | rýhovaná | 26 390,- |
| 00001073 | FTLT - 64 GS | 40 x 60 x 28 | 39,5 x 45 | 6 | 5160 | 47 | 0,12 | hladká chromovaná | 31 590,- |
| 00001128 | FTRT - 64 GS | 40 x 60 x 28 | 39,5 x 45 | 6 | 5160 | 47 | 0,12 | rýhovaná chromovaná | 34 790,- |

| | | |
|---|---|---|
| **FTLT - 66 G** | **Plotna grilovací hladká plyn** | **33 690,-** |
| **FTRT - 66 G** | **Plotna grilovací rýhovaná plyn** | **38 990,-** |
| **FTLRT - 66 G** | **Plotna grilovací kombinovaná plyn** | **36 890,-** |
| **FTLT - 66 GS** | **Plotna grilovací hladká plyn chrom** | **40 990,-** |
| **FTRT - 66 GS** | **Plotna grilovací rýhovaná plyn chrom** | **45 290,-** |
| **FTLRT - 66 GS** | **Plotna grilovací kombinovaná plyn chrom** | **41 990,-** |

- se zásuvkou na tuk

| Index | Označení | Rozměr cm | Rozměr desky cm | Výkon kW | Výkon kcal/h | Hmotnost kg | Objem balení m3 | Druh plotny | Cena bez DPH |
|---|---|---|---|---|---|---|---|---|---|
| 00001076 | FTLT - 66 G | 60 x 60 x 28 | 59,5 x 45 | 9 | 7740 | 65 | 0,17 | hladká | 33 690,- |
| 00001131 | FTRT - 66 G | 60 x 60 x 28 | 59,5 x 45 | 9 | 7740 | 65 | 0,17 | rýhovaná | 38 990,- |
| 00001058 | FTLRT - 66 G | 60 x 60 x 28 | 59,5 x 45 | 9 | 7740 | 65 | 0,17 | kombinovaná | 36 890,- |
| 00001077 | FTLT - 66 GS | 60 x 60 x 28 | 59,5 x 45 | 9 | 7740 | 65 | 0,17 | hladká chromovaná | 40 990,- |
| 00001132 | FTRT - 66 GS | 60 x 60 x 28 | 59,5 x 45 | 9 | 7740 | 65 | 0,17 | rýhovaná chromovaná | 45 290,- |
| 00001059 | FTLRT - 66 GS | 60 x 60 x 28 | 59,5 x 45 | 9 | 7740 | 65 | 0,17 | kombinovaná chromovaná | 41 990,- |

| | | |
|---|---|---|
| **FTLT - 68 G** | **Plotna grilovací hladká plyn** | **47 090,-** |
| **FTRT - 68 G** | **Plotna grilovací rýhovaná plyn** | **53 690,-** |
| **FTLRT - 68 G** | **Plotna grilovací kombinovaná plyn** | **50 990,-** |
| **FTLT - 68 GS** | **Plotna grilovací hladká plyn chrom** | **55 790,-** |
| **FTRT - 68 GS** | **Plotna grilovací rýhovaná plyn chrom** | **61 690,-** |
| **FTLRT - 68 GS** | **Plotna grilovací kombinovaná plyn chrom** | **58 590,-** |

- se zásuvkou na tuk
- 2x samostatné ovládání

| Index | Označení | Rozměr cm | Rozměr desky cm | Výkon kW | Výkon kcal/h | Hmotnost kg | Objem balení m3 | Druh plotny | Cena bez DPH |
|---|---|---|---|---|---|---|---|---|---|
| 00001080 | FTLT - 68 G | 80 x 60 x 28 | 79,5 x 45 | 6 + 6 | 10320 | 83 | 0,23 | hladká | 47 090,- |
| 00001135 | FTRT - 68 G | 80 x 60 x 28 | 79,5 x 45 | 6 + 6 | 10320 | 83 | 0,23 | rýhovaná | 53 690,- |
| 00001062 | FTLRT - 68 G | 80 x 60 x 28 | 79,5 x 45 | 6 + 6 | 10320 | 83 | 0,23 | kombinovaná | 50 990,- |
| 00001081 | FTLT - 68 GS | 80 x 60 x 28 | 79,5 x 45 | 6 + 6 | 10320 | 83 | 0,23 | hladká chromovaná | 55 790,- |
| 00001136 | FTRT - 68 GS | 80 x 60 x 28 | 79,5 x 45 | 6 + 6 | 10320 | 83 | 0,23 | rýhovaná chromovaná | 61 690,- |
| 00001063 | FTLRT - 68 GS | 80 x 60 x 28 | 79,5 x 45 | 6 + 6 | 10320 | 83 | 0,23 | kombinovaná chromovaná | 58 590,- |

| | | |
|---|---|---|
| **FTLT - 610 G** | **Plotna grilovací hladká plyn** | **55 290,-** |
| **FTRT - 610 G** | **Plotna grilovací rýhovaná plyn** | **63 190,-** |
| **FTLRT - 610 G** | **Plotna grilovací kombinovaná plyn** | **58 590,-** |
| **FTLT - 610 GS** | **Plotna grilovací hladká plyn chrom** | **64 790,-** |
| **FTRT - 610 GS** | **Plotna grilovací rýhovaná plyn chrom** | **69 490,-** |
| **FTLRT - 610 GS** | **Plotna grilovací kombinovaná plyn chrom** | **66 990,-** |

- se zásuvkou na tuk
- 2x samostatné ovládání

| Index | Označení | Rozměr cm | Rozměr desky cm | Výkon kW | Výkon kcal/h | Hmotnost kg | Objem balení m3 | Druh plotny | Cena bez DPH |
|---|---|---|---|---|---|---|---|---|---|
| 00001068 | FTLT - 610 G | 100 x 60 x 28 | 99,5 x 45 | 6 + 9 | 12900 | 89 | 0,29 | hladká | 55 290,- |
| 00001123 | FTRT - 610 G | 100 x 60 x 28 | 99,5 x 45 | 6 + 9 | 12900 | 89 | 0,29 | rýhovaná | 63 190,- |
| 00001054 | FTLRT - 610 G | 100 x 60 x 28 | 99,5 x 45 | 6 + 9 | 12900 | 89 | 0,29 | kombinovaná | 58 590,- |
| 00001069 | FTLT - 610 GS | 100 x 60 x 28 | 99,5 x 45 | 6 + 9 | 12900 | 89 | 0,29 | hladká chromovaná | 64 790,- |
| 00001124 | FTRT - 610 GS | 100 x 60 x 28 | 99,5 x 45 | 6 + 9 | 12900 | 89 | 0,29 | rýhovaná chromovaná | 69 490,- |
| 00001055 | FTLRT - 610 GS | 100 x 60 x 28 | 99,5 x 45 | 6 + 9 | 12900 | 89 | 0,26 | kombinovaná chromovaná | 66 990,- |

# LÁVOVÉ GRILY PLYNOVÉ

## CWT - 64 G Gril plynový

35 790,-

- zásuvka na tuk
- nerezový rošt v cm: 38 x 42,5

| Index | Označení | Rozměr cm | Rozměr roštu cm | Výkon kW | Výkon kcal/h | Hmotnost kg | Objem balení m3 | Cena bez DPH |
|---|---|---|---|---|---|---|---|---|
| 00000411 | CWT - 64 G | 40 x 60 x 28 | 38 x 42,5 | 5,8 | 4988 | 41 | 0,12 | 35 790,- |

## CWT - 66 G Gril plynový

40 990,-

- zásuvka na tuk
- nerezový rošt v cm: 58 x 42,5

| Index | Označení | Rozměr cm | Rozměr roštu cm | Výkon kW | Výkon kcal/h | Hmotnost kg | Objem balení m3 | Cena bez DPH |
|---|---|---|---|---|---|---|---|---|
| 00000413 | CWT - 66 G | 60 x 60 x 28 | 58 x 42,5 | 8,9 | 7654 | 58 | 0,17 | 40 990,- |

## CWT - 68 G Gril plynový

55 790,-

- zásuvka na tuk
- 2x samostatné ovládání
- 2x nerezový rošt v cm: 38 x 42,5

| Index | Označení | Rozměr cm | Rozměr roštu cm | Výkon kW | Výkon kcal/h | Hmotnost kg | Objem balení m3 | Cena bez DPH |
|---|---|---|---|---|---|---|---|---|
| 00000415 | CWT - 68 G | 80 x 60 x 28 | 2x 38 x 42,5 | 11,6 | 9976 | 62 | 0,23 | 55 790,- |

## ROŠT Rošt na maso pro CW - 64, 68

4 990,-

## ROŠT Rošt na maso pro CW - 66

5 990,-

| Index | Označení | Rozměr cm | Rozměr roštu cm | Hmotnost kg | Objem balení m3 | Cena bez DPH |
|---|---|---|---|---|---|---|
| 00003769 | ROŠT | 38 x 42 | 38 x 42,5 | 9 | 0,15 | 4 990,- |
| 00003770 | ROŠT | 58 x 42 | 58 x 42,5 | 9 | 0,15 | 5 990,- |

## PÁNEV PLYNOVÁ

### BRT - 66 G Pánev smažící plynová

**40 990,-**

- plynová
- rozměr vany v cm: 50,5 x 41 x 10 h
- nerezové boky vany
- objem vany 20 l
- masivní ocelolitinové dno
- vyjímatelná vana

| Index | Označení | Rozměr cm | Rozměr vany cm | Objem l | Výkon kW | Výkon kcal/h | Hmotnost kg | Objem balení m3 | Počet van | Cena bez DPH |
|---|---|---|---|---|---|---|---|---|---|---|
| 00000159 | BRT - 66 G | 60 x 60 x 28 | 50,5 x 41 x 10 | 20 | 6,9 | 5930 | 46 | 0,17 | 1 | 40 990,- |

## MULTIFUNKČNÍ PÁNEV PLYNOVÁ

### BRF - 64 G Pánev smažící multifunkční plynová

**63 190,-**

- plynová
- rozměr vany v cm: 30 x 42 x 10 h
- celonerezová vana
- objem vany 12 l
- dno z bi-metalového kovu
- výpust do podestavby
- nerezová nádoba v podestavbě

| Index | Označení | Rozměr cm | Rozměr vany cm | Objem l | Výkon kW | Výkon kcal/h | Hmotnost kg | Objem balení m3 | Počet van | Cena bez DPH |
|---|---|---|---|---|---|---|---|---|---|---|
| 00000129 | BRF - 64 G | 40 x 60 x 90 | 30 x 42 x 10 | 12 | 6 | 5160 | 75 | 0,3 | 1 | 63 190,- |

## PŘÍSLUŠENSTVÍ - PÁNVE

### BRT - P Víko pro BRT

**1 790,-**

### BRF - P Víko pro BRF

**1 690,-**

| Index | Označení | Rozměr cm | Hmotnost kg | Cena bez DPH |
|---|---|---|---|---|
| 00005090 | BRT - P | 51 x 42 x 11 | 3 | 1 790,- |
| 00007189 | BRF - P | 33 x 45 x 11 | 2 | 1 690,- |

## VODNÍ LÁZNĚ PLYNOVÉ

### BMT - 64 G Vodní lázeň plynová

**25 790,-**

- vana pro GN 1/2 + 1/3 - h 15 cm
- výpustní kohout + koleno

| Index | Označení | Rozměr cm | Výkon kW | Výkon kcal/h | Hmotnost kg | Objem balení m3 | Počet van | Kapacita GN | Cena bez DPH |
|---|---|---|---|---|---|---|---|---|---|
| 00000090 | BMT - 64 G | 40 x 60 x 28 | 2,5 | 2150 | 26 | 0,12 | 1 | GN 1/2 + GN 1/3 - 150 mm | 25 790,- |

### BMT - 66 G Vodní lázeň plynová

**31 190,-**

- vana pro GN 1/1 + 2x 1/4 - h 15 cm
- výpustní kohout + koleno

| Index | Označení | Rozměr cm | Výkon kW | Výkon kcal/h | Hmotnost kg | Objem balení m3 | Počet van | Kapacita GN | Cena bez DPH |
|---|---|---|---|---|---|---|---|---|---|
| 00000092 | BMT - 66 G | 60 x 60 x 28 | 4,5 | 3870 | 28 | 0,17 | 1 | GN 1/1 + 2x GN 1/4 - 150 mm | 31 190,- |

## VAŘIČE TĚSTOVIN PLYNOVÉ

### CPT - 64 G Vařič těstovin plynový

**31 490,-**

- rozměr vany v cm: 31 x 33,5 x 18 v
- GN 2/3
- výpustní kohout + koleno

kombinace košů:

*Varné koše nejsou v ceně zařízení*

| Index | Označení | Rozměr cm | Rozměr vany cm | Výkon kW | Výkon kcal/h | Hmotnost kg | Objem balení m3 | Počet van | Kapacita GN | Cena bez DPH |
|---|---|---|---|---|---|---|---|---|---|---|
| 00000369 | CPT - 64 G | 40 x 60 x 28 | 31 x 33,5 x 18 | 6 | 5160 | 30 | 0,12 | 1 | GN 2/3 | 31 490,- |

## CPT - 66 G Vařič těstovin plynový

**37 890,-**

- rozměr vany v cm: 51 x 31 x 18 (GN 1/1)
- výpustní kohout + koleno

kombinace košů:

*Varné koše nejsou v ceně zařízení*

| Index | Označení | Rozměr cm | Rozměr vany cm | Výkon kW | Výkon kcal/h | Hmotnost kg | Objem balení m3 | Počet van | Kapacita GN | Cena bez DPH |
|---|---|---|---|---|---|---|---|---|---|---|
| 00000371 | CPT - 66 G | 60 x 60 x 28 | 51 x 31 x 18 | 9 | 7740 | 45 | 0,17 | 1 | GN 1/1 | 37 890,- |

## CP - 66 G Vařič těstovin plynový s podestavbou

**66 390,-**

- rozměr vany v cm: 51 x 30,7 x 32,7 v

kombinace košů:

*Varné koše nejsou v ceně zařízení*

| Index | Označení | Rozměr cm | Rozměr vany cm | Výkon kW | Výkon kcal/h | Hmotnost kg | Objem balení m3 | Počet van | Cena bez DPH |
|---|---|---|---|---|---|---|---|---|---|
| 00000357 | CP - 66 G | 60 x 60 x 90 | 51 x 30,7 x 32,7 | 13,95 | 11997 | 84 | 0,45 | 1 | 66 390,- |

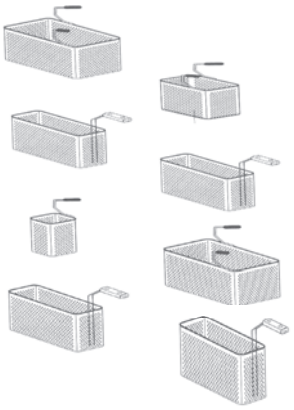

| | | |
|---|---|---|
| **košík A** | **Nerezový košík A pro CPT** | **3 570,-** |
| **košík B** | **Nerezový košík B pro CPT** | **2 690,-** |
| **košík C** | **Nerezový košík C pro CPT** | **2 180,-** |
| **košík D** | **Nerezový košík D pro CPT** | **2 180,-** |
| **košík E** | **Nerezový košík E pro CPT** | **1 990,-** |
| **košík F** | **Nerezový košík F pro CPT** | **3 690,-** |
| **košík G** | **Nerezový košík G pro CPT** | **2 260,-** |
| **košík H** | **Nerezový košík H pro CPT** | **2 230,-** |

| Index | Označení | Rozměr cm | Cena bez DPH |
|---|---|---|---|
| 00001940 | košík A | 49 x 29 x 15 | 3 570,- |
| 00001933 | košík B | 29 x 29 x 15 | 2 690,- |
| 00001935 | košík C | 15 x 29 x 15 | 2 180,- |
| 00001943 | košík D | 12 x 29 x 15 | 2 180,- |
| 00001944 | košík E | 14 x 16 x 15 | 1 990,- |
| 00001945 | košík F | 49 x 29 x 20 | 3 690,- |
| 00001955 | košík G | 16 x 29 x 20 | 2 260,- |
| 00001957 | košík H | 12 x 29 x 20 | 2 230,- |

# FRITÉZY PLYNOVÉ

## F8T - 63 G Fritéza plynová

**29 490,-**

- vana objem: 8 l
- koš rozměr: 20 x 24 x 9 v
- produkce: 8 kg/h
- vana rozměr: 22 x 27,5 x 22 v

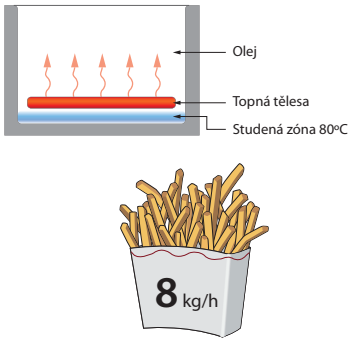

| Index | Označení | Rozměr cm | Rozměr vany cm | Objem l | Výkon kW | Výkon kcal/h | Hmotnost kg | Objem balení m3 | Počet van | Cena bez DPH |
|---|---|---|---|---|---|---|---|---|---|---|
| 00000826 | F8T - 63 G | 30 x 60 x 28 | 22 x 27,5 x 22 | 8 | 6 | 5160 | 23 | 0,11 | 1 | 29 490,- |

## F2/8T - 66 G Fritéza plynová

**51 590,-**

- vana objem: 2x 8 l
- 2x koš rozměr: 20 x 24 x 9 v
- produkce: 16 kg/h
- 2x vana rozměr: 22 x 27,5 x 22 v

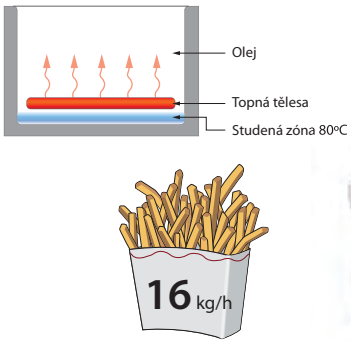

| Index | Označení | Rozměr cm | Rozměr vany cm | Objem l | Výkon kW | Výkon kcal/h | Hmotnost kg | Objem balení m3 | Počet van | Cena bez DPH |
|---|---|---|---|---|---|---|---|---|---|---|
| 00000819 | F2/8T - 66 G | 60 x 60 x 28 | 22 x 27,5 x 22 | 2x 8 | 6 + 6 | 10320 | 41 | 0,22 | 2 | 51 590,- |

## F13 - 64 G Fritéza plynová

**48 490,-**

- vana objem: 13 l
- koš rozměr: 30 x 27,5 x 12 v
- produkce: 10 kg/h
- vana rozměr: 32,5 x 31,5 x 36 v

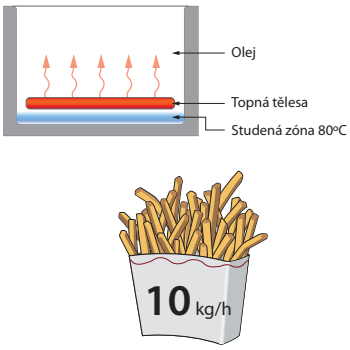

| Index | Označení | Rozměr cm | Rozměr vany cm | Objem l | Výkon kW | Výkon kcal/h | Hmotnost kg | Objem balení m3 | Počet van | Cena bez DPH |
|---|---|---|---|---|---|---|---|---|---|---|
| 00000795 | F13 - 64 G | 40 x 60 x 90 | 32,5 x 31,5 x 36 | 13 | 10,5 | 9020 | 60 | 0,3 | 1 | 48 490,- |

# SPORÁKY ELEKTRICKÉ S ELEKTRICKOU TROUBOU

## CF4 - 68 ET Sporák elektrický třífázový

**48 490,-**

- 2x plotýnka 1,0 kW
- 2x plotýnka 2,0 kW
- trouba nerezová statická
- rozměr trouby v cm: 64 x 42 x 35
- dveře nerez

PŘÍKON PLOTÝNEK

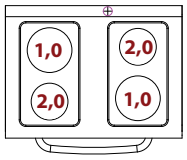

| Index | Označení | Rozměr cm | Napětí | Výkon kW | Hmotnost kg | Objem balení m3 | Varná deska | Trouba | Cena bez DPH |
|---|---|---|---|---|---|---|---|---|---|
| 00000294 | CF4 - 68 ET | 80 x 60 x 90 | 400 V / 3N / 50 Hz | 8,62 | 91 | 0,67 | 2x 1,0 kW ø 15 cm; 2x 2,0 kW ø 18 cm | statická GN 1/1 | 48 490,- |

## CF6 - 610 ET Sporák elektrický třífázový

**55 790,-**

- 3x plotýnka 1,0 kW
- 3x plotýnka 2,0 kW
- trouba nerezová statická
- příkon trouby 3,5 kW
- rozměr trouby v cm: 64 x 42 x 35
- dveře nerez

PŘÍKON PLOTÝNEK

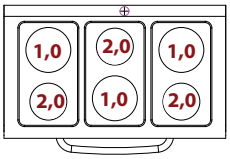

| Index | Označení | Rozměr cm | Napětí | Výkon kW | Výkon trouby kW | Hmotnost kg | Objem balení m3 | Varná deska | Trouba | Cena bez DPH |
|---|---|---|---|---|---|---|---|---|---|---|
| 00000311 | CF6 - 610 ET | 100 x 60 x 90 | 400 V / 3N / 50 Hz | 11,62 | 2,62 | 95 | 0,83 | 3x 1,0 kW ø 15 cm; 3x 2,0 kW ø 18 cm | statická GN 1/1 | 55 790,- |

# SPORÁKY PLYNOVÉ A KOMBINOVANÉ

## CF4 - 68 GEM Sporák plynový kombinovaný

**51 590,-**

- 2x hořák 3,5 kW
- 2x hořák 5,5 kW
- trouba nerezová statická na GN 1/1
- rozměr trouby v cm: 64 x 42 x 35 v
- dveře nerez

VÝKON HOŘÁKŮ

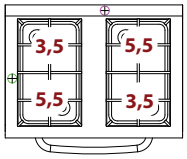

| Index | Označení | Rozměr cm | Napětí | Výkon kW | Výkon kcal/h | Výkon trouby kW | Hmotnost kg | Objem balení m3 | Počet hořáků | Trouba | Cena bez DPH |
|---|---|---|---|---|---|---|---|---|---|---|---|
| 00000296 | CF4 - 68 GEM | 80 x 60 x 90 | 230 V / 50 Hz | 18 | 15480 | 2,62 | 97 | 0,67 | 2x 3,5 kW; 2x 5,5 kW | statická GN 1/1 | 51 590,- |

## CF4 - 68 G Sporák plynový

**58 990,-**

- 2x hořák 3,5 kW
- 2x hořák 5,5 kW
- trouba nerezová plynová - s grilem GN 1/1
- rozměr trouby v cm: 64 x 39 x 35 v
- dveře nerez

VÝKON HOŘÁKŮ

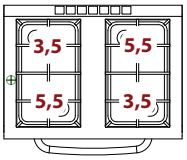

| Index | Označení | Rozměr cm | Napětí | Výkon kW | Výkon kcal/h | Výkon trouby kW | Hmotnost kg | Objem balení m3 | Počet hořáků | Trouba | Cena bez DPH |
|---|---|---|---|---|---|---|---|---|---|---|---|
| 00000295 | CF4 - 68 G | 80 x 60 x 90 | 230 V / 50 Hz | 22 | 18920 | 0,015 | 97 | 0,67 | 2x 3,5 kW; 2x 5,5 kW | s grilem GN 1/1 | 58 990,- |

## CF6 - 610 GEM Sporák plynový kombinovaný

**60 990,-**

- 3x hořák 3,5 kW
- 3x hořák 5,5 kW
- trouba nerezová statická na GN 1/1
- rozměr trouby v cm: 64 x 42 x 35 v
- dveře nerez

VÝKON HOŘÁKŮ

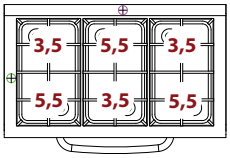

| Index | Označení | Rozměr cm | Napětí | Výkon kW | Výkon kcal/h | Výkon trouby kW | Hmotnost kg | Objem balení m3 | Počet hořáků | Trouba | Cena bez DPH |
|---|---|---|---|---|---|---|---|---|---|---|---|
| 00000313 | CF6 - 610 GEM | 100 x 60 x 90 | 230 V / 50 Hz | 27 | 23193 | 2,62 | 106 | 0,83 | 3x 3,5 kW; 3x 5,5 kW | statická GN 1/1 | 60 990,- |

## CF6 - 610 G Sporák plynový

**62 890,-**

- 3x hořák 3,5 kW
- 3x hořák 5,5 kW
- trouba nerezová plynová - s grilem GN 1/1
- rozměr trouby v cm: 64 x 39 x 35 v
- dveře nerez

VÝKON HOŘÁKŮ

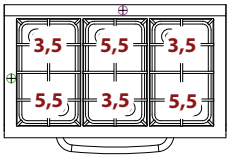

| Index | Označení | Rozměr cm | Napětí | Výkon kW | Výkon kcal/h | Výkon trouby kW | Hmotnost kg | Objem balení m3 | Počet hořáků | Trouba | Cena bez DPH |
|---|---|---|---|---|---|---|---|---|---|---|---|
| 00000312 | CF6 - 610 G | 100 x 60 x 90 | 230 V / 50 Hz | 31 | 26660 | 0,015 | 106 | 0,83 | 3x 3,5 kW; 3x 5,5 kW | s grilem GN 1/1 | 62 890,- |

## TPF4 - 610 GEM Sporák plynový kombinovaný s tálem

**84 290,-**

- trouba nerezová statická na GN 1/1
- rozměr trouby v cm: 64 x 42 x 35 v
- dveře nerez

VÝKON HOŘÁKŮ

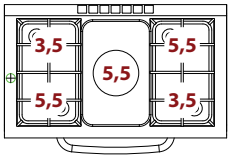

| Index | Označení | Rozměr cm | Napětí | Výkon kW | Výkon kcal/h | Výkon trouby kW | Hmotnost kg | Objem balení m3 | Počet hořáků | Trouba | Cena bez DPH |
|---|---|---|---|---|---|---|---|---|---|---|---|
| 00007190 | TPF4 - 610 GEM | 100 x 60 x 90 | 230 V / 50 Hz | 23,5 | 20210 | 2,62 | 165 | 0,83 | 2x 3,5 kW; 2x 5,5 kW; 1x tál 5,5 kW | statická GN 1/1 | 84 290,- |

## TPF4 - 610 G Sporák plynový s tálem

**88 490,-**

- trouba nerezová plynová - s grilem GN 1/1
- rozměr trouby v cm: 64 x 39 x 35 v
- dveře nerez

VÝKON HOŘÁKŮ

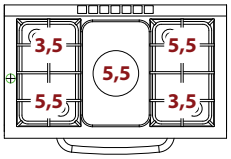

| Index | Označení | Rozměr cm | Napětí | Výkon kW | Výkon kcal/h | Výkon trouby kW | Hmotnost kg | Objem balení m3 | Počet hořáků | Trouba | Cena bez DPH |
|---|---|---|---|---|---|---|---|---|---|---|---|
| 00004681 | TPF4 - 610 G | 100 x 60 x 90 | 230 V / 50 Hz | 27,5 | 23650 | 0,015 | 165 | 0,83 | 2x 3,5 kW; 2x 5,5 kW; 1x tál 5,5 kW | s grilem GN 1/1 | 88 490,- |



# SPORÁKY ELEKTRICKÉ A KOMBINOVANÉ

## CFM4 - 66 ET Sporák elektrický třífázový

**53 690,-**

- 2x plotýnka pr. 15 cm 1,0 kW
- 2x plotýnka pr. 18 cm 2,0 kW
- horkovzdušná trouba s grilem
- příkon trouby 3,5 kW
- rozměr trouby v cm: 46 x 37 x 35 v
- dveře nerez

PŘÍKON PLOTÝNEK

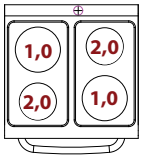


KONVEKČNÍ TROUBA

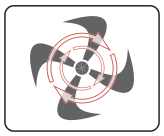

| Index | Označení | Rozměr cm | Napětí | Výkon kW | Výkon trouby kW | Hmotnost kg | Objem balení m3 | Varná deska | Trouba | Cena bez DPH |
|---|---|---|---|---|---|---|---|---|---|---|
| 00000332 | CFM4 - 66 ET | 60 x 60 x 90 | 400 V / 3N / 50 Hz | 9,05 | 3,5 | 70 | 0,51 | 2x 1,0 kW ø 15 cm; 2x 2,0 kW ø 18 cm | konvekční s grilem GN 1/1 | 53 690,- |

## CFM4 - 66 GEM Sporák plynový kombinovaný

**58 990,-**

- 2x hořák 3,5 kW
- 2x hořák 5,5 kW
- horkovzdušná trouba s grilem
- rozměr trouby v cm: 46 x 37 x 35
- dveře nerez

VÝKON HOŘÁKŮ

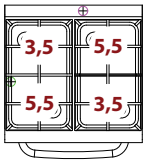

| Index | Označení | Rozměr cm | Napětí | Výkon kW | Výkon kcal/h | Výkon trouby kW | Hmotnost kg | Objem balení m3 | Počet hořáků | Trouba | Cena bez DPH |
|---|---|---|---|---|---|---|---|---|---|---|---|
| 00005607 | CFM4 - 66 GEM | 60 x 60 x 90 | 230 V / 50 Hz | 18 | 15480 | 3,05 | 70 | 0,51 | 2x 3,5 kW, 2x 5,5 kW | konvekční s grilem GN 1/1 | 58 990,- |

## CFMC4 - 66 ET Sporák elektrický sklokeramický

**83 790,-**

- třífázový
- 2x plotýnka pr. 15 cm 1,2 kW
- 2x plotýnka pr. 18 cm 2,1 kW
- horkovzdušná trouba s grilem
- příkon trouby 3,5 kW
- rozměr trouby v cm: 46 x 37 x 35 v
- dveře nerez

PŘÍKON PLOTÝNEK

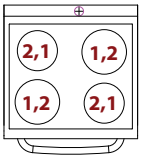


KONVEKČNÍ TROUBA

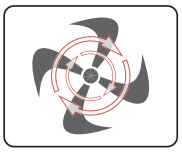

| Index | Označení | Rozměr cm | Napětí | Výkon kW | Výkon trouby kW | Hmotnost kg | Objem balení m3 | Varná deska | Trouba | Cena bez DPH |
|---|---|---|---|---|---|---|---|---|---|---|
| 00006170 | CFMC4 - 66 ET | 60 x 60 x 90 | 400 V / 3N / 50 Hz | 9,6 | 3,5 | 70 | 0,51 | 2x 1,2 kW ø 15 cm; 2x 2,1 kW ø 18 cm | konvekční s grilem GN 1/1 | 83 790,- |



# SPORÁKY PLYNOVÉ - ČÍNSKÉ

## PCT2 - 68 G WOK Sporák plynový - čínský

**40 990,-**

- rošty pro hrnce až o Ø 40 cm
- s redukcí WOK - možno používat jako čínský sporák

| Index | Označení | Rozměr cm | Výkon kW | Výkon kcal/h | Počet hořáků | Cena bez DPH |
|---|---|---|---|---|---|---|
| 00005377 | PCT2 - 68 G WOK | 80 x 60 x 28 | 17 | 14620 | 10 kW + 7 kW | 40 990,- |

## CF2 - 58 GE Sporák kombinovaný - čínský

**64 690,-**

- rošty pro hrnce až o Ø 40 cm
- celonerezová trouba GN 1/1
- trouba elektrická statická
- rozměr trouby: 68 x 38 x 34 v

| Index | Označení | Rozměr cm | Napětí | Výkon kW | Výkon kcal/h | Výkon trouby kW | Počet hořáků | Trouba | Cena bez DPH |
|---|---|---|---|---|---|---|---|---|---|
| 00000292 | CF2 - 58 GE | 80 x 55 x 90 | 230 V / 50 Hz | 17 | 14620 | 3,5 | 10 kW + 7 kW | statická GN 1/1 | 64 690,- |

## PC3T - 612 G WOK Sporák plynový - čínský

**58 990,-**

- rošty pro hrnce až o Ø 40 cm
- s redukcí WOK - možno používat jako čínský sporák

| Index | Označení | Rozměr cm | Výkon kW | Výkon kcal/h | Počet hořáků | Cena bez DPH |
|---|---|---|---|---|---|---|
| 00005376 | PC3T - 612 G WOK | 120 x 60 x 90 | 27 | 23220 | 10 + 7 + 10 kW | 58 990,- |

## CF3 - 512 GEV Sporák kombinovaný - čínský

**77 990,-**

- rošty pro hrnce až o Ø 40 cm
- celonerezová trouba
- trouba elektrická statická
- rozměr trouby: 68 x 38 x 34 v
- skříňka s dvířky

| Index | Označení | Rozměr cm | Napětí | Výkon kW | Výkon kcal/h | Výkon trouby kW | Počet hořáků | Trouba | Cena bez DPH |
|---|---|---|---|---|---|---|---|---|---|
| 00000293 | CF3 - 512 GEV | 120 x 55 x 90 | 230 V / 50 Hz | 27 | 23220 | 3,05 | 10 + 7 + 10 kW | statická GN 1/1 | 77 990,- |

## CF3 - 612 GEMV Sporák kombinovaný - čínský

**80 990,-**

- rošty pro hrnce až o Ø 40 cm
- celonerezová trouba
- trouba elektrická statická
- skříňka s dvířky
- rozměr trouby: 68 x 38 x 34 h

| Index | Označení | Rozměr cm | Napětí | Výkon kW | Výkon kcal/h | Počet hořáků | Trouba | Cena bez DPH |
|---|---|---|---|---|---|---|---|---|
| 0000xxxx | CF3 - 612 GEMV | 120 x 60 x 90 | 230 V / 50 Hz | 27 | 23220 | 10 + 7 + 10 kW | statická GN 1/1 | 80 990,- |

# NEUTRÁLNÍ MODULY

## PLT - 63 Pracovní plocha se zásuvkou

**9 490,-**

- se zásuvkou

| Index | Označení | Rozměr cm | Hmotnost kg | Objem balení m3 | Cena bez DPH |
|---|---|---|---|---|---|
| 00003091 | PLT - 63 | 30 x 60 x 28 | 15 | 0,09 | 9 490,- |

## PLT - 64 Pracovní plocha se zásuvkou

**9 990,-**

- se zásuvkou

| Index | Označení | Rozměr cm | Hmotnost kg | Objem balení m3 | Cena bez DPH |
|---|---|---|---|---|---|
| 00003092 | PLT - 64 | 40 x 60 x 28 | 22 | 0,12 | 9 990,- |

## PLT - 66 Pracovní plocha se zásuvkou

**13 990,-**

- se zásuvkou

| Index | Označení | Rozměr cm | Hmotnost kg | Objem balení m3 | Cena bez DPH |
|---|---|---|---|---|---|
| 00003093 | PLT - 66 | 60 x 60 x 28 | 25 | 0,17 | 13 990,- |

## PLT - 68 Pracovní plocha se zásuvkou

**17 590,-**

- se zásuvkou

| Index | Označení | Rozměr cm | Hmotnost kg | Objem balení m3 | Cena bez DPH |
|---|---|---|---|---|---|
| 00003094 | PLT - 68 | 80 x 60 x 28 | 38 | 0,23 | 17 590,- |

# DŘEZY

## LAT - 64 Neutrální modul s dřezem

**16 890,-**

- dřez v cm: 29 x 35 x 14 v

| Index | Označení | Rozměr cm | Hmotnost kg | Objem balení m3 | Počet van | Cena bez DPH |
|---|---|---|---|---|---|---|
| 00002102 | LAT - 64 | 40 x 60 x 28 | 20 | 0,12 | 1 | 16 890,- |

## LAT - 68 Neutrální modul s dvoudřezem

**25 890,-**

- 2x dřez v cm: 29 x 35 x 14 v

| Index | Označení | Rozměr cm | Hmotnost kg | Objem balení m3 | Počet van | Cena bez DPH |
|---|---|---|---|---|---|---|
| 00002103 | LAT - 68 | 80 x 60 x 28 | 32 | 0,23 | 2 | 25 890,- |

## LAT - 610DX Dřez s odkládací plochou vpravo

**23 690,-**

- dřez v cm: 29 x 35 x 14 v

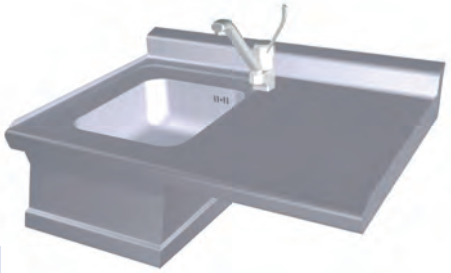

| Index | Označení | Rozměr cm | Hmotnost kg | Objem balení m3 | Počet van | Cena bez DPH |
|---|---|---|---|---|---|---|
| 00002100 | LAT - 610DX | 100 x 60 x 28 | 36 | 0,28 | 1 | 23 690,- |

## LAT - 610SX Dřez s odkládací plochou vlevo

**23 690,-**

- dřez v cm: 29 x 35 x 14 v

| Index | Označení | Rozměr cm | Hmotnost kg | Objem balení m3 | Počet van | Cena bez DPH |
|---|---|---|---|---|---|---|
| 00002101 | LAT - 610SX | 100 x 60 x 28 | 36 | 0,28 | 1 | 23 690,- |

# PODESTAVBY

| | | |
|---|---|---|
| **S - 63** | **Podestavba otevřená 30** | **4 590,-** |
| **S - 64** | **Podestavba otevřená 40** | **4 690,-** |
| **S - 66** | **Podestavba otevřená 60** | **4 990,-** |
| **S - 68** | **Podestavba otevřená 80** | **5 590,-** |
| **S - 610** | **Podestavba otevřená 100** | **5 990,-** |

| Index | Označení | Rozměr cm | Hmotnost kg | Objem balení m3 | Cena bez DPH |
|---|---|---|---|---|---|
| 00003846 | S - 63 | 30 x 60 x 52 | 16 | 0,11 | 4 590,- |
| 00003847 | S - 64 | 40 x 60 x 52 | 17 | 0,15 | 4 690,- |
| 00003848 | S - 66 | 60 x 60 x 52 | 21 | 0,2 | 4 990,- |
| 00003849 | S - 68 | 80 x 60 x 52 | 25 | 0,28 | 5 590,- |
| 00003844 | S - 610 | 100 x 60 x 52 | 27 | 0,33 | 5 990,- |

| | | |
|---|---|---|
| **M - 63** | **Podestavba uzavřená 30** | **6 890,-** |
| **M - 64** | **Podestavba uzavřená 40** | **7 890,-** |
| **M - 66** | **Podestavba uzavřená 60** | **8 290,-** |
| **M - 67** | **Podestavba uzavřená 70** | **10 590,-** |
| **M - 68** | **Podestavba uzavřená 80** | **11 890,-** |
| **M - 69** | **Podestavba uzavřená 90** | **17 990,-** |
| **M - 610** | **Podestavba uzavřená 100** | **17 890,-** |

| Index | Označení | Rozměr cm | Hmotnost kg | Objem balení m3 | Cena bez DPH |
|---|---|---|---|---|---|
| 00002217 | M - 63 | 30 x 60 x 52 | 13 | 0,11 | 6 890,- |
| 00002219 | M - 64 | 40 x 60 x 52 | 14 | 0,15 | 7 890,- |
| 00002220 | M - 66 | 60 x 60 x 52 | 18 | 0,2 | 8 290,- |
| 00002221 | M - 67 | 70 x 60 x 52 | 20 | 0,24 | 10 590,- |
| 00002222 | M - 68 | 80 x 60 x 52 | 22 | 0,28 | 11 890,- |
| 00002223 | M - 69 | 90 x 60 x 52 | 23 | 0,3 | 17 990,- |
| 00002214 | M - 610 | 100 x 60 x 52 | 24 | 0,33 | 17 890,- |

| | | |
|---|---|---|
| **MC - 64** | **Podestavba se šuplíky 40** | **16 890,-** |
| **MC - 66** | **Podestavba se šuplíky 60** | **18 990,-** |
| **MC - 68** | **Podestavba se šuplíky 80** | **30 190,-** |

| Index | Označení | Rozměr cm | Hmotnost kg | Objem balení m3 | Cena bez DPH |
|---|---|---|---|---|---|
| 00006831 | MC - 64 | 40 x 60 x 52 | 14 | 0,15 | 16 890,- |
| 00006832 | MC - 66 | 60 x 60 x 52 | 18 | 0,2 | 18 990,- |
| 00006834 | MC - 68 | 80 x 60 x 52 | 22 | 0,28 | 30 190,- |

| | | |
|---|---|---|
| **MP - 63** | **Podestavba s dveřmi 30** | **9 990,-** |
| **MP - 64** | **Podestavba s dveřmi 40** | **10 590,-** |
| **MP - 66** | **Podestavba s dveřmi 60** | **14 790,-** |
| **MP - 67** | **Podestavba s dveřmi 70** | **17 590,-** |
| **MP - 68** | **Podestavba s dveřmi 80** | **18 690,-** |
| **MP - 69** | **Podestavba s dveřmi 90** | **27 990,-** |
| **MP - 610** | **Podestavba s dveřmi 100** | **28 390,-** |

| Index | Označení | Rozměr cm | Hmotnost kg | Objem balení m3 | Cena bez DPH |
|---|---|---|---|---|---|
| 00002508 | MP - 63 | 30 x 60 x 52 | 13 | 0,11 | 9 990,- |
| 00002509 | MP - 64 | 40 x 60 x 52 | 14 | 0,15 | 10 590,- |
| 00005515 | MP - 66 | 60 x 60 x 52 | 18 | 0,2 | 14 790,- |
| 00005788 | MP - 67 | 70 x 60 x 52 | 20 | 0,24 | 17 590,- |
| 00006833 | MP - 68 | 80 x 60 x 52 | 22 | 0,28 | 18 690,- |
| 00006555 | MP - 69 | 90 x 60 x 52 | 23 | 0,3 | 27 990,- |
| 00005787 | MP - 610 | 100 x 60 x 52 | 24 | 0,33 | 28 390,- |

## ROHOVÉ MODULY

**LAA - 68** **Rohový modul s dřezem** **34 690,-**

- dřez v cm: 29 x 35 x 14 v
- baterie

| Index | Označení | Rozměr cm | Hmotnost kg | Objem balení m3 | Cena bez DPH |
|---|---|---|---|---|---|
| 00002096 | LAA - 68 | 80 x 80 x 60 x 90 | 50 | 0,88 | 34 690,- |

**PLA - 68** **Pracovní plocha rohová** **28 990,-**

| Index | Označení | Rozměr cm | Hmotnost kg | Objem balení m3 | Cena bez DPH |
|---|---|---|---|---|---|
| 00003048 | PLA - 68 | 80 x 80 x 60 x 90 | 50 | 0,88 | 28 990,- |

# PŘÍSLUŠENSTVÍ - PODESTAVBY

**C - 64** Zásuvka 40 cm — 9 490,-

**C - 66** Zásuvka 60 cm — 11 290,-

| Index | Označení | Rozměr cm | Hmotnost kg | Objem balení m3 | Cena bez DPH |
|---|---|---|---|---|---|
| 00000215 | C - 64 | 39,5 x 51 x 47,5 | 9 | 0,06 | 9 490,- |
| 00000216 | C - 66 | 59,5 x 51 x 47,5 | 14 | 0,16 | 11 290,- |

**R - 63** Police 30 pro podstavec M — 1 990,-

**R - 64** Police 40 pro podstavec M — 2 090,-

**R - 66** Police 60 pro podstavec M — 2 390,-

| Index | Označení | Rozměr cm | Hmotnost kg | Objem balení m3 | Cena bez DPH |
|---|---|---|---|---|---|
| 00003537 | R - 63 | 25 x 48 x 2 | 1 | 0,002 | 1 990,- |
| 00003538 | R - 64 | 35 x 48 x 2 | 1,5 | 0,003 | 2 090,- |
| 00003539 | R - 66 | 45 x 48 x 2 | 2 | 0,005 | 2 390,- |

**P - 63 DX** Dveře pravé — 4 190,-

**P - 63 SX** Dveře levé — 4 190,-

**P - 64 DX** Dveře pravé — 3 390,-

**P - 64 SX** Dveře levé — 3 390,-

| Index | Označení | Rozměr cm | Hmotnost kg | Objem balení m3 | Cena bez DPH |
|---|---|---|---|---|---|
| 00002871 | P - 63 DX | 29,5 x 2,5 x 47,5 | 2,5 | 0,05 | 4 190,- |
| 00002872 | P - 63 SX | 29,5 x 2,5 x 47,5 | 2,5 | 0,05 | 4 190,- |

| Index | Označení | Rozměr cm | Hmotnost kg | Objem balení m3 | Cena bez DPH |
|---|---|---|---|---|---|
| 00002875 | P - 64 DX | 39,5 x 2,5 x 47,5 | 3,5 | 0,06 | 3 390,- |
| 00002876 | P - 64 SX | 39,5 x 2,5 x 47,5 | 3,5 | 0,06 | 3 390,- |

**SIA - 7/9** Slučovač noh — 1 200,-

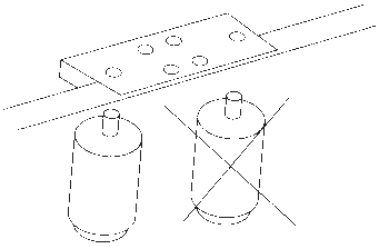

| Index | Označení | Rozměr cm | Hmotnost kg | Cena bez DPH |
|---|---|---|---|---|
| 00007192 | SIA - 7/9 | 17 x 9 x 2 | 2 | 1 200,- |

# PŘÍSLUŠENSTVÍ

## GR - 600 Redukční rošt pro hořák

319,-

| Index | Označení | Hmotnost kg | Objem balení m3 | Cena bez DPH |
|---|---|---|---|---|
| 00003778 | GR - 600 | 0,2 | 0,00001 | 319,- |

## WOK Redukce WOK

2 690,-

- pro F-1G, NGETL
- pro linky REDFOX a RM 900, 700, 600

| Index | Označení | Rozměr cm | Hmotnost kg | Cena bez DPH |
|---|---|---|---|---|
| 00005209 | WOK | o22,5 x 3,5 | 2 | 2 690,- |

## C G - 60 Lišta spojovací

410,-

| Index | Označení | Rozměr cm | Hmotnost kg | Cena bez DPH |
|---|---|---|---|---|
| 00000339 | C G - 60 | 52 x 0,7 x 1,2 | 0,1 | 410,- |

## D - 6 Příčka

2 620,-

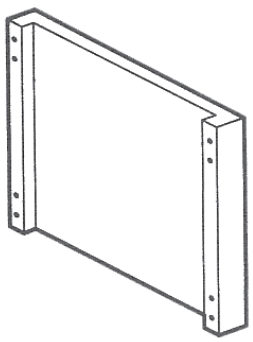

| Index | Označení | Rozměr cm | Hmotnost kg | Cena bez DPH |
|---|---|---|---|---|
| 00007191 | D - 6 | 5 x 48 x 38 | 2,5 | 2 620,- |

UCRETE®

# SUPERODOLNÉ PODLAHOVÉ SYSTÉMY

Podlahový systém UCRETE® splňuje nejnáročnější kritéria. Tento speciálně formulovaný polyuretanový beton nachází uplatnění zejména v extrémně náročných podmínkách potravinářského, chemického a farmaceutického průmyslu. Lehce profilovaný povrch nabízí optimální stupeň nekluznosti v suchých i mokrých provozech. Podlahy UCRETE® se lehce čistí, neuškodí jim horká pára a horká voda. Díky bezespárému provedení výborně odolávají bakteriím i kombinaci teplotního i chemického namáhání.

**PODLAHOVÝ SYSTÉM UCRETE® – držitel ocenění ZLATÁ SALIMA 2012**

BASF
The Chemical Company

**BASF Stavební hmoty Česká republika s.r.o.**

# UCRETE® – nejodolnější podlahy

- **varny kuchyní**
- **přípravny jídel**
- **hotely**
- **nemocnice**
- **provozy rychlého občerstvení**
- **veřejné stravování**
- **potravinářské provozy**
- **pharmacie**

**BASF Stavební hmoty Česká republika s.r.o.**
K Májovu 1244, 537 01 Chrudim
tel.: +420 469 607 111
fax: +420 469 607 112
e-mail: info.cz@basf.com
www.basf-sh.cz

**Zákaznický servis (příjem objednávek)**
tel.: +420 469 607 160
fax: +420 469 607 161, +420 469 607 118
e-mail: objednavky.cz@basf.com

**Technicko-poradenský servis**
**PRŮMYSLOVÉ PODLAHY**
Praha, Jižní a Západní Čechy
tel.: 724 916 877
Severní Čechy, Východní Čechy
tel.: 602 583 785
Severní Morava
tel.: 721 656 690
Jižní Morava a Vysočina
tel.: 602 583 791

# Vestavné moduly (drop-in)

• Vestavné spotřebiče RM Gastro určené pro zabudování do předem připravených pracovních desek, například nerezových, granitových a podobně.
• Lze z nich vytvořit varné či výdejní linky. Své uplatnění najdou v snekových linkách, výdejních pultech, bufetech a podobně.

## elektrika / plyn


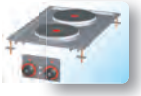
Stolní sporáky ..... 171 / 172

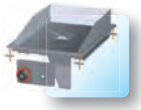
Grilovací plotny ..... 174

Vodní lázně ..... 176

Udržovač hranolek ..... 176

Smažicí pánve ..... 176

Vařiče těstovin ..... 177

Fritézy ..... 177

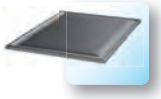
Příslušenství ..... 179




Veškerá zobrazení v katalogu jsou pouze ilustrační

## Nejdůležitější body:

- Většina modulů v provedení plyn nebo elektřina
- Všechny moduly v několika rozměrových variantách
- Celonerezové provedení
- Hořáky sporáků o výkonu 3,5 kW, 5,5 kW a 7,5 kW
- Maximální prostorové využití modulů na užitnou plochu
- Výběr z cca 60 modelů

F18D - 64ET

PCD - 64ET

FTLD - 64ET

### Technické informace

Konstrukční řešení modulů DROP-IN, RM GASTRO, vychází rozměrově z linky 700.

Pracovní desky mohou být vyrobeny z různorodých materiálů, jako je například nerez či granit.
Konstrukční řešení dále dovoluje vytvoření linky ke zdi nebo jako volně stojící blok. Možná jsou i řešení do tvaru L nebo U.

Všechny moduly mají okrajový lem, který zabraňuje vnikání potravin pod desku.
Díky novému designu, který je shodný s vyššími řadami, je možné daný provoz doplnit i moduly linky 600, 700 a 900 při zachování jednotného designu.
Všechny plynové modely jsou dodávány v provedení na zemní plyn s přibalenými tryskami na propan-butan

# SPORÁKY STOLNÍ

## PCD - 64 ET Sporák stolní elektrický

**12 690,-**

- třífázový
- 2x kulatá plotýnka: 2,6 kW

PŘÍKON PLOTÝNEK

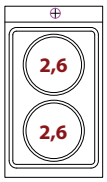

| Index | Označení | Rozměr cm | Napětí | Výkon kW | Hmotnost kg | Objem balení m3 | Počet hořáků | Druh plotny | Cena bez DPH |
|---|---|---|---|---|---|---|---|---|---|
| 00007440 | PCD - 64 ET | 40 x 60 x 5 | 400 V / 3N / 50 Hz | 5,2 | 19 | 0,15 | 2x 2,6 kW | kulatá | 12 690,- |

## PCD - 68 ET Sporák stolní elektrický

**19 990,-**

- třífázový
- 4x kulatá plotýnka: 2,6 kW

PŘÍKON PLOTÝNEK

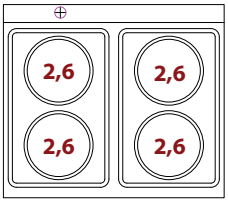

| Index | Označení | Rozměr cm | Napětí | Výkon kW | Hmotnost kg | Objem balení m3 | Počet hořáků | Druh plotny | Cena bez DPH |
|---|---|---|---|---|---|---|---|---|---|
| 00007441 | PCD - 68 ET | 80 x 60 x 5 | 400 V / 3N / 50 Hz | 10,4 | 38 | 0,36 | 4x 2,6 kW | kulatá | 19 990,- |

## PCQD - 64 ET Sporák stolní elektrický

**25 290,-**

- třífázový
- 2x čtvercová plotýnka: 2,6 kW

PŘÍKON PLOTÝNEK

| Index | Označení | Rozměr cm | Napětí | Výkon kW | Hmotnost kg | Objem balení m3 | Počet hořáků | Druh plotny | Cena bez DPH |
|---|---|---|---|---|---|---|---|---|---|
| 00007442 | PCQD - 64 ET | 40 x 60 x 5 | 400 V / 3N / 50 Hz | 5,2 | 19 | 0,15 | 2x 2,6 kW | čtvercová | 25 290,- |

## PCQD - 68 ET Sporák stolní elektrický

**44 290,-**

- třífázový
- 4x čtvercová plotýnka: 2,6 kW

PŘÍKON PLOTÝNEK

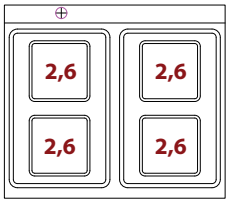

| Index | Označení | Rozměr cm | Napětí | Výkon kW | Hmotnost kg | Objem balení m3 | Počet hořáků | Druh plotny | Cena bez DPH |
|---|---|---|---|---|---|---|---|---|---|
| 00007443 | PCQD - 68 ET | 80 x 60 x 5 | 400 V / 3N / 50 Hz | 10,4 | 38 | 0,36 | 4x 2,6 kW | čtvercová | 44 290,- |

## PCD - 64 G Sporák stolní plynový

**23 190,-**

- 1x hořák 5,5 kW
- 1x hořák 7,5 kW
- samostatně ovládané
- piezzo zapalování

VÝKON HOŘÁKŮ

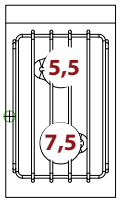


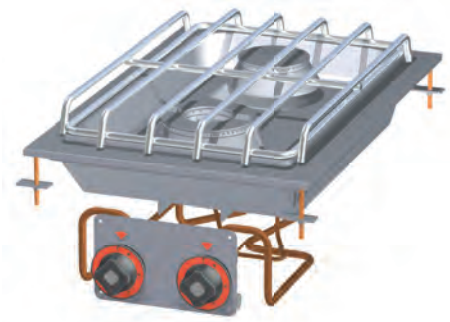

| Index | Označení | Rozměr cm | Výkon kW | Výkon kcal/h | Hmotnost kg | Objem balení m3 | Počet hořáků | Cena bez DPH |
|---|---|---|---|---|---|---|---|---|
| 00007444 | PCD - 64 G | 40 x 60 x 11 | 13 | 11167 | 20 | 0,12 | 5,5 + 7,5 kW | 23 190,- |

## PCD - 68 G Sporák stolní plynový

**44 290,-**

- 1x hořák 3,5 kW
- 2x hořák 5,5 kW
- 1x hořák 7,5 kW
- samostatně ovládané
- piezzo zapalování

VÝKON HOŘÁKŮ

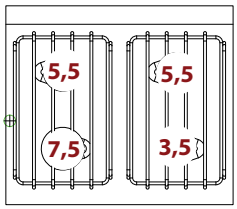


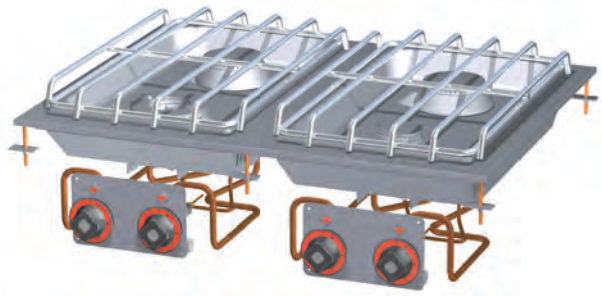

| Index | Označení | Rozměr cm | Výkon kW | Výkon kcal/h | Hmotnost kg | Objem balení m3 | Počet hořáků | Cena bez DPH |
|---|---|---|---|---|---|---|---|---|
| 00007445 | PCD - 68 G | 80 x 60 x 11 | 22 | 18898 | 40 | 0,36 | 3,5 + 2x 5,5 + 7,5 kW | 44 290,- |

## PCCD - 64 ET Sporák stolní-sklokeramický

**27 390,-**

- třífázový
- 2x varné pole: 2,5 kW

VARNÉ POLE

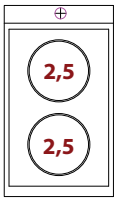

| Index | Označení | Rozměr cm | Napětí | Výkon kW | Hmotnost kg | Objem balení m3 | Počet hořáků | Druh plotny | Cena bez DPH |
|---|---|---|---|---|---|---|---|---|---|
| 00007446 | PCCD - 64 ET | 40 x 60 x 5 | 400 V / 3N / 50 Hz | 5 | 12 | 0,12 | 2x 2,5 kW | sklokeramická | 27 390,- |

## PCCD - 68 ET Sporák stolní-sklokeramický

**39 990,-**

- třífázový
- 4x varné pole: 2,5 kW

VARNÉ POLE

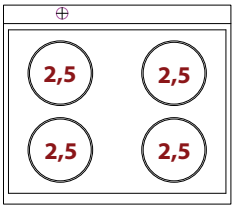

| Index | Označení | Rozměr cm | Napětí | Výkon kW | Hmotnost kg | Objem balení m3 | Počet hořáků | Druh plotny | Cena bez DPH |
|---|---|---|---|---|---|---|---|---|---|
| 00007447 | PCCD - 68 ET | 80 x 60 x 5 | 400 V / 3N / 50 Hz | 10 | 40 | 0,25 | 4 x 2,5 kW | sklokeramická | 39 990,- |

## PCID - 64 ET Sporák stolní indukční — 153 690,-
## PCID - 64 ETD Sporák stolní indukční s digitálním ovládáním — 164 290,-

- třífázový
- 2x varné pole: 5,0 kW
- rozměr plotny v cm: 35 x 57

VARNÉ POLE

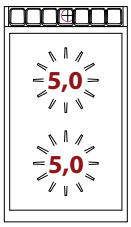

| Index | Označení | Rozměr cm | Napětí | Výkon kW | Hmotnost kg | Objem balení m3 | Počet hořáků | Ovládání | Druh plotny | Cena bez DPH |
|---|---|---|---|---|---|---|---|---|---|---|
| 00007448 | PCID - 64 ET | 40 x 60 x 5 | 400 V / 3N / 50 Hz | 10 | 20 | 0,08 | 2x 5 kW | | indukční | 153 690,- |
| 00007449 | PCID - 64 ETD | 40 x 60 x 5 | 400 V / 3N / 50 Hz | 10 | 20 | 0,08 | 2x 5 kW | digitální | indukční | 164 290,- |

## PCID - 68 ET Sporák stolní indukční — 286 390,-
## PCID - 68 ETD Sporák stolní indukční s digitálním ovládáním — 309 490,-

- třífázový
- 4x varné pole: 5,0 kW
- rozměr plotny v cm: 75 x 57

VARNÉ POLE

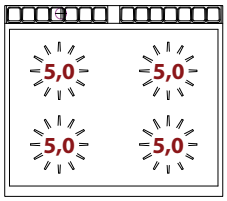


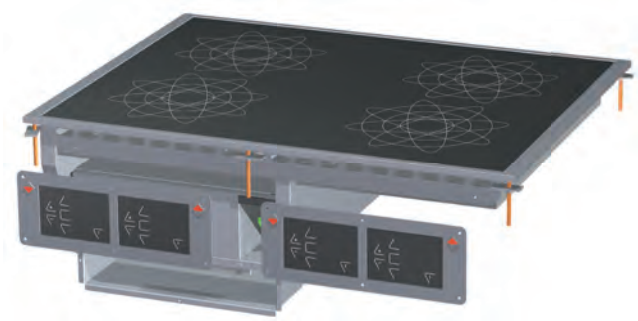

| Index | Označení | Rozměr cm | Napětí | Výkon kW | Hmotnost kg | Objem balení m3 | Počet hořáků | Ovládání | Druh plotny | Cena bez DPH |
|---|---|---|---|---|---|---|---|---|---|---|
| 00007450 | PCID - 68 ET | 80 x 60 x 5 | 400 V / 3N / 50 Hz | 20 | 40 | 0,36 | 4x 5 kW | | indukční | 286 390,- |
| 00007451 | PCID - 68 ETD | 80 x 60 x 5 | 400 V / 3N / 50 Hz | 20 | 40 | 0,36 | 4x 5 kW | digitální | indukční | 309 490,- |

## PCIWD - 64 ET Sporák stolní indukční WOK — 115 790,-
## PCIWD - 64 ETD Sporák stolní indukční WOK s digitálním ovládáním — 121 090,-

- třífázový
- 1x varné pole: 5,0 kW
- průměr plotny: 30 cm

VARNÉ POLE

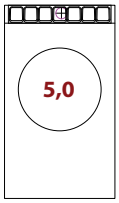

| Index | Označení | Rozměr cm | Napětí | Výkon kW | Hmotnost kg | Objem balení m3 | Počet hořáků | Ovládání | Druh plotny | Cena bez DPH |
|---|---|---|---|---|---|---|---|---|---|---|
| 00007452 | PCIWD - 64 ET | 40 x 60 x 5 | 400 V / 3N / 50 Hz | 5 | 20 | 0,08 | 1x 5 kW | | indukční | 115 790,- |
| 00007453 | PCIWD - 64 ETD | 40 x 60 x 5 | 400 V / 3N / 50 Hz | 5 | 20 | 0,08 | 1x 5 kW | digitální | indukční | 121 090,- |

# PLOTNY GRILOVACÍ ELEKTRICKÉ

**FTLD - 64 ET** Plotna grilovací hladká **24 290,-**
**FTLD - 64 ETS** Plotna grilovací hladká chrom **30 590,-**
**FTRD - 64 ET** Plotna grilovací rýhovaná **24 290,-**
**FTRD - 64 ETS** Plotna grilovací rýhovaná chrom **31 590,-**

- třífázová
- zásuvka na tuk
- regulace teploty

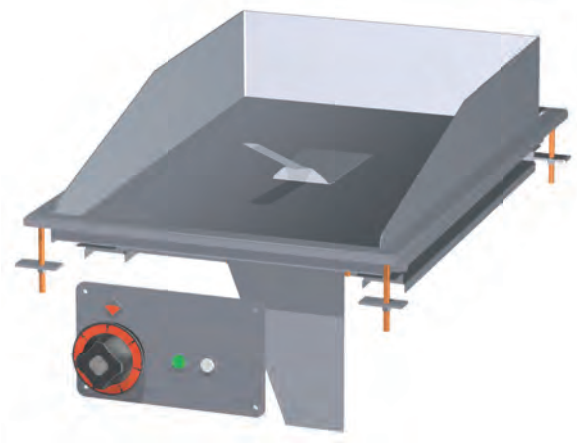

| Index | Označení | Rozměr cm | Rozměr desky cm | Napětí | Výkon kW | Hmotnost kg | Objem balení m3 | Varná deska | Rozsah teplot ° C | Cena bez DPH |
|---|---|---|---|---|---|---|---|---|---|---|
| 00007454 | FTLD - 64 ET | 40 x 60 x 22 | 35,6 x 55 | 400 V / 3N / 50 Hz | 4,5 | 30 | 0,12 | hladká | 50 - 300 | 24 290,- |
| 00007455 | FTLD - 64 ETS | 40 x 60 x 22 | 35,6 x 55 | 400 V / 3N / 50 Hz | 4,5 | 30 | 0,12 | hladká chromovaná | 50 - 300 | 30 590,- |
| 00007456 | FTRD - 64 ET | 40 x 60 x 22 | 35,6 x 55 | 400 V / 3N / 50 Hz | 4,5 | 30 | 0,12 | rýhovaná | 50 - 300 | 24 290,- |
| 00007457 | FTRD - 64 ETS | 40 x 60 x 22 | 35,6 x 55 | 400 V / 3N / 50 Hz | 4,5 | 30 | 0,12 | rýhovaná chromovaná | 50 - 300 | 31 590,- |

**FTLD - 66 ET** Plotna grilovací hladká **37 890,-**
**FTLD - 66 ETS** Plotna grilovací hladká chrom **51 690,-**
**FTLRD - 66 ET** Plotna grilovací kombinovaná **32 690,-**
**FTLRD - 66 ETS** Plotna grilovací kombinovaná chrom **42 100,-**
**FTRD - 66 ET** Plotna grilovací rýhovaná **33 690,-**
**FTRD - 66 ETS** Plotna grilovací rýhovaná chrom **43 190,-**

- třífázová
- zásuvka na tuk
- 2x regulace teploty

| Index | Označení | Rozměr cm | Rozměr desky cm | Napětí | Výkon kW | Hmotnost kg | Objem balení m3 | Varná deska | Rozsah teplot ° C | Cena bez DPH |
|---|---|---|---|---|---|---|---|---|---|---|
| 00007458 | FTLD - 66 ET | 60 x 60 x 22 | 55,6 x 55 | 400 V / 3N / 50 Hz | 6 | 45 | 0,21 | hladká | 50 - 300 | 37 890,- |
| 00007459 | FTLD - 66 ETS | 60 x 60 x 22 | 55,6 x 55 | 400 V / 3N / 50 Hz | 6 | 45 | 0,21 | hladká chromovaná | 50 - 300 | 51 690,- |
| 00007460 | FTLRD - 66 ET | 60 x 60 x 22 | 55,6 x 55 | 400 V / 3N / 50 Hz | 6 | 45 | 0,21 | kombinovaná | 50 - 300 | 32 690,- |
| 00007461 | FTLRD - 66 ETS | 60 x 60 x 22 | 55,6 x 55 | 400 V / 3N / 50 Hz | 6 | 45 | 0,21 | kombinovaná chromovaná | 50 - 300 | 42 100,- |
| 00007462 | FTRD - 66 ET | 60 x 60 x 22 | 55,6 x 55 | 400 V / 3N / 50 Hz | 6 | 45 | 0,21 | rýhovaná | 50 - 300 | 33 690,- |
| 00007463 | FTRD - 66 ETS | 60 x 60 x 22 | 55,6 x 55 | 400 V / 3N / 50 Hz | 6 | 45 | 0,21 | rýhovaná chromovaná | 50 - 300 | 43 190,- |

## FTLD - 68 ET Plotna grilovací hladká — 37 890,-
## FTLD - 68 ETS Plotna grilovací hladká chrom — 51 590,-
## FTLRD - 68 ET Plotna grilovací kombinovaná — 39 990,-
## FTLRD - 68 ETS Plotna grilovací kombinovaná chrom — 54 790,-
## FTRD - 68 ET Plotna grilovací rýhovaná — 39 990,-
## FTRD - 68 ETS Plotna grilovací rýhovaná chrom — 53 690,-

- třífázová
- zásuvka na tuk2x
  regulace teploty

| Index | Označení | Rozměr cm | Rozměr desky cm | Napětí | Výkon kW | Hmotnost kg | Objem balení m3 | Varná deska | Rozsah teplot ° C | Cena bez DPH |
|---|---|---|---|---|---|---|---|---|---|---|
| 00007464 | FTLD - 68 ET | 80 x 60 x 22 | 75,6 x 55 | 400 V / 3N / 50 Hz | 4,5 + 4,5 | 60 | 0,36 | hladká | 50 - 300 | 37 890,- |
| 00007465 | FTLD - 68 ETS | 80 x 60 x 22 | 75,6 x 55 | 400 V / 3N / 50 Hz | 4,5 + 4,5 | 60 | 0,36 | hladká chromovaná | 50 - 300 | 51 590,- |
| 00007466 | FTLRD - 68 ET | 80 x 60 x 22 | 75,6 x 55 | 400 V / 3N / 50 Hz | 4,5 + 4,5 | 60 | 0,36 | kombinovaná | 50 - 300 | 39 990,- |
| 00007467 | FTLRD - 68 ETS | 80 x 60 x 22 | 75,6 x 55 | 400 V / 3N / 50 Hz | 4,5 + 4,5 | 60 | 0,36 | kombinovaná chromovaná | 50 - 300 | 54 790,- |
| 00007468 | FTRD - 68 ET | 80 x 60 x 22 | 75,6 x 55 | 400 V / 3N / 50 Hz | 4,5 + 4,5 | 60 | 0,36 | rýhovaná | 50 - 300 | 39 990,- |
| 00007469 | FTRD - 68 ETS | 80 x 60 x 22 | 75,6 x 55 | 400 V / 3N / 50 Hz | 4,5 + 4,5 | 60 | 0,36 | rýhovaná chromovaná | 50 - 300 | 53 690,- |

## FTCD - 64 EM Plotna grilovací sklokeramická — 33 690,-

- třífázová
- zásuvka na tuk
- sklokeramická varná plocha
- regulace teploty

| Index | Označení | Rozměr cm | Rozměr desky cm | Napětí | Výkon kW | Hmotnost kg | Objem balení m3 | Varná deska | Rozsah teplot ° C | Cena bez DPH |
|---|---|---|---|---|---|---|---|---|---|---|
| 00007470 | FTCD - 64 EM | 40 x 60 x 22 | 36 x 49 | 230 V / 50 Hz | 2,6 | 30 | 0,12 | sklokeramická | 50 - 300 | 33 690,- |

## FTCD - 66 ET Plotna grilovací sklokeramická — 52 690,-

- třífázová
- zásuvka na tuk
- sklokeramická varná plocha
- 2x regulace teploty

| Index | Označení | Rozměr cm | Rozměr desky cm | Napětí | Výkon kW | Hmotnost kg | Objem balení m3 | Varná deska | Rozsah teplot ° C | Cena bez DPH |
|---|---|---|---|---|---|---|---|---|---|---|
| 00007471 | FTCD - 66 ET | 60 x 60 x 22 | 56 x 49 | 400 V / 3N / 50 Hz | 4,1 | 45 | 0,21 | sklokeramická | 50 - 300 | 52 690,- |

## VODNÍ LÁZEŇ ELEKTRICKÁ

### BMD - 64 EM Vodní lázeň elektrická

**18 990,-**

- jednofázová
- vana pro GN 1/1 - h 15 cm
- výpustní kohout

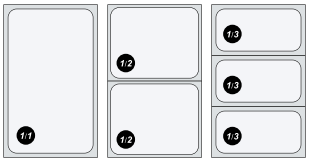


3 varianty uložení GN v jedné vaně

| Index | Označení | Rozměr cm | Rozměr vany cm | Napětí | Výkon kW | Hmotnost kg | Objem balení m3 | Počet van | Rozsah teplot ° C | Kapacita GN | Cena bez DPH |
|---|---|---|---|---|---|---|---|---|---|---|---|
| 00007472 | BMD - 64 EM | 40 x 60 x 30 | 30,5 x 51 x 16,5 | 230 V / 50 Hz | 1,1 | 18 | 0,12 | 1 | 50 - 90 | GN 1/2 + GN 1/3 | 18 990,- |

## UDRŽOVAČ HRANOLEK

### BSD - 64 EM Udržovač hranolek elektrický

**21 090,-**

- jednofázový
- integrovaná horní infra lampa s topným tělesem
- vana 30,5 x 51 x 16,5 cm h
- perforovaná dvojitá vložka

| Index | Označení | Rozměr cm | Rozměr vany cm | Napětí | Výkon kW | Hmotnost kg | Objem balení m3 | Počet van | Kapacita GN | Cena bez DPH |
|---|---|---|---|---|---|---|---|---|---|---|
| 00007473 | BSD - 64 EM | 40 x 60 x 25 | 30,5 x 51 x 16,5 | 230 V / 50 Hz | 1,47 | 20 | 0,12 | 1 | GN 2/3 | 21 090,- |

## PÁNEV MULTIFUNKČNÍ ELEKTRICKÁ

### BRFD - 64 ET Pánev smažící multifunkční elektrická

**46 390,-**

- třífázová
- rozměr vany v cm: 30 x 51 x 10 h
- celonerezová vana
- výpust

| Index | Označení | Rozměr cm | Rozměr vany cm | Napětí | Výkon kW | Hmotnost kg | Objem balení m3 | Počet van | Cena bez DPH |
|---|---|---|---|---|---|---|---|---|---|
| 00007474 | BRFD - 64 ET | 40 x 60 x 39 | 30 x 51 x 10 | 400 V / 3N / 50 Hz | 4 | 45 | 0,11 | 1 | 46 390,- |

# VAŘIČ TĚSTOVIN ELEKTRICKÝ

## CPD - 64 ET Vařič těstovin elektrický

**41 090,-**

- třífázový
- rozměr vany v cm: 30,5 x 33,5 x 32,7 h
- GN 2/3
- objem vany: 25 l
- výpustní kohout

| Index | Označení | Rozměr cm | Rozměr vany cm | Objem l | Napětí | Výkon kW | Hmotnost kg | Objem balení m3 | Počet van | Rozsah teplot ° C | Kapacita GN | Cena bez DPH |
|---|---|---|---|---|---|---|---|---|---|---|---|---|
| 00007475 | CPD - 64 ET | 40 x 60 x 66 | 30,5x33,5x32,7 | 25 | 400 V / 3N / 50 Hz | 7,5 | 22 | 0,2 | 1 | 50 - 110 | GN 2/3 | 41 090,- |

# FRITÉZY ELEKTRICKÉ

## F10D - 64 ET Fritéza elektrická

**28 490,-**

- třífázová
- vana objem: 10 l
- koš rozměr: 20 x 30 x 10 v
- produkce: 10 kg/hod.

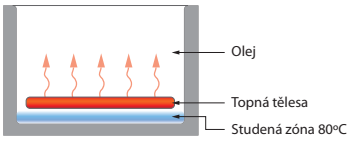


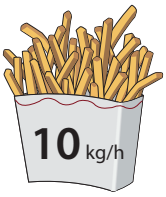


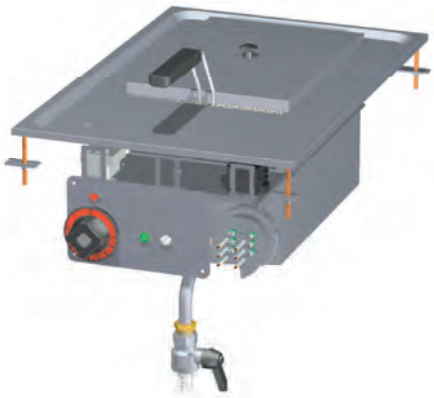

| Index | Označení | Rozměr cm | Rozměr vany cm | Objem l | Napětí | Výkon kW | Hmotnost kg | Objem balení m3 | Počet van | Rozsah teplot ° C | Cena bez DPH |
|---|---|---|---|---|---|---|---|---|---|---|---|
| 00007476 | F10D - 64 ET | 40 x 60 x 46 | 22 x 35 x 23 | 10 | 400 V / 3N / 50 Hz | 6,6 | 20 | 0,21 | 1 | 50 - 190 | 28 490,- |

## F2/10D - 66 ET Fritéza dvojitá elektrická

**51 590,-**

- třífázová
- vana objem: 2x 10 l
- 2x koš rozměr: 20 x 30 x 10 v
- produkce: 20 kg/hod.

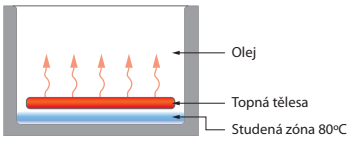


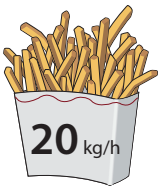


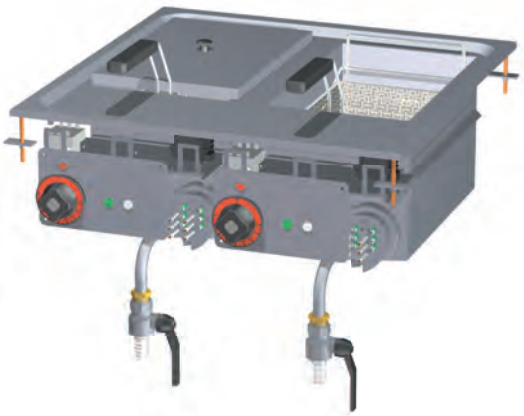

| Index | Označení | Rozměr cm | Rozměr vany cm | Objem l | Napětí | Výkon kW | Hmotnost kg | Objem balení m3 | Počet van | Rozsah teplot ° C | Cena bez DPH |
|---|---|---|---|---|---|---|---|---|---|---|---|
| 00007477 | F2/10D - 66 ET | 60 x 60 x 46 | 22 x 35 x 23 | 10 + 10 | 400 V / 3N / 50 Hz | 6,6 + 6,6 | 32 | 0,25 | 2 | 50 - 190 | 51 590,- |

## F18D - 64 ET Fritéza elektrická

**41 090,-**

- třífázová
- vana objem: 18 l
- koš rozměr: 28 x 29 x 15 v
- produkce: 15 kg/hod.

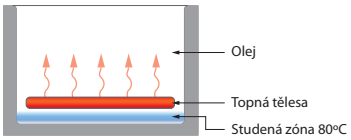


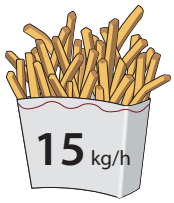

| Index | Označení | Rozměr cm | Rozměr vany cm | Objem l | Napětí | Výkon kW | Hmotnost kg | Objem balení m3 | Počet van | Rozsah teplot ° C | Cena bez DPH |
|---|---|---|---|---|---|---|---|---|---|---|---|
| 00007478 | F18D - 64 ET | 40 x 60 x 46 | 31 x 34 x 32,7 | 18 | 400 V / 3N / 50 Hz | 13,5 | 30 | 0,2 | 1 | 50 - 190 | 41 090,- |

## F2/8D - 64 ET Fritéza dvojitá elektrická

**51 590,-**

- třífázová
- vana objem: 2x 8 l
- 2x koš rozměr: 12 x 30 x 15 v
- produkce: 12 kg/hod.

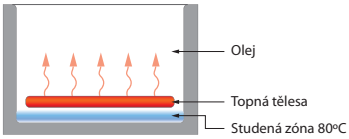


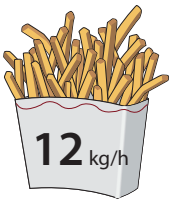


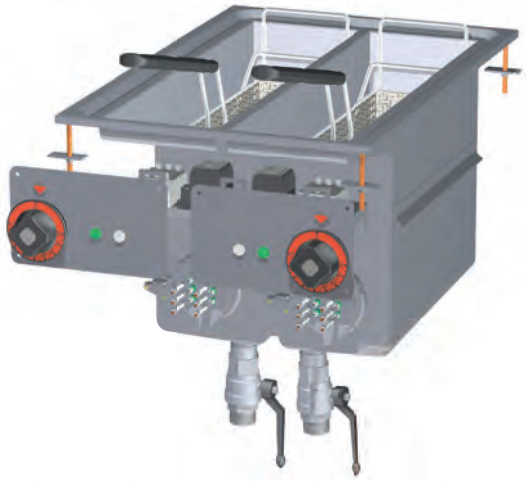

| Index | Označení | Rozměr cm | Rozměr vany cm | Objem l | Napětí | Výkon kW | Hmotnost kg | Objem balení m3 | Počet van | Rozsah teplot ° C | Cena bez DPH |
|---|---|---|---|---|---|---|---|---|---|---|---|
| 00007479 | F2/8D - 64 ET | 40 x 60 x 46 | 14,8 x 35 x 32,7 | 8 + 8 | 400 V / 3N / 50 Hz | 6 + 6 | 30 | 0,2 | 2 | 50 - 190 | 51 590,- |

# DŘEZ

## LAD - 64 Neutrální modul s dřezem

**16 890,-**

- dřez v cm: 34 x 34 x 20 h
- baterie

| Index | Označení | Rozměr cm | Rozměr vany cm | Hmotnost kg | Objem balení m3 | Počet van | Cena bez DPH |
|---|---|---|---|---|---|---|---|
| 00007480 | LAD - 64 | 40 x 60 x 35 | 34 x 34 x 20 | 15 | 0,18 | 1 | 16 890,- |

# PŘÍSLUŠENSTVÍ

## Rošt — Rošt litinový na PCD — 2 090,-

- 1x litinový rošt na hořák

| Index | Označení | Rozměr cm | Hmotnost kg | Objem balení m3 | Cena bez DPH |
|---|---|---|---|---|---|
| 00007481 | Rošt | 34,4 x 27,2 | 3 | 0,001 | 2 090,- |

## PLF — Plotna hladká na litinový rošt — 3 390,-
## PLF/2 — Plotna hladká na litinový rošt - dvojitá — 6 690,-

- hladká plotna
- na litinový rošt hořáku
- plotna 35 x 27 cm

| Index | Označení | Rozměr cm | Hmotnost kg | Objem balení m3 | Varná deska | Cena bez DPH |
|---|---|---|---|---|---|---|
| 00003074 | PLF | 35 x 27 | 9 | 0,005 | hladká | 3 390,- |
| 00003075 | PLF/2 | 35 x 57 | 18 | 0,01 | hladká | 6 690,- |

## PRF — Plotna rýhovaná na litinový rošt — 4 590,-
## PRF/2 — Plotna rýhovaná na litinový rošt - dvojitá — 7 290,-

- rýhovaná plotna
- na litinový rošt hořáku
- plotna 35 x 27 cm

| Index | Označení | Rozměr cm | Hmotnost kg | Objem balení m3 | Varná deska | Cena bez DPH |
|---|---|---|---|---|---|---|
| 00003415 | PRF | 35 x 27 | 9 | 0,005 | rýhovaná | 4 590,- |
| 00003416 | PRF/2 | 35 x 57 | 18 | 0,01 | rýhovaná | 7 290,- |

## PLFT/7 — Plotna hladká na nerezový rošt — 3 390,-
## PLFT/72 — Plotna hladká na nerezový rošt - dvojitá — 6 690,-

- hladká plotna
- na nerezový rošt hořáku
- plotna 35 x 27 cm

| Index | Označení | Rozměr cm | Hmotnost kg | Objem balení m3 | Cena bez DPH |
|---|---|---|---|---|---|
| 00007486 | PLFT/7 | 35 x 27 | 9 | 0,005 | 3 390,- |
| 00007487 | PLFT/72 | 35 x 57 | 18 | 0,01 | 6 690,- |

## PRFT/7 — Plotna rýhovaná na nerezový rošt — 3 390,-
## PRFT/72 — Plotna rýhovaná na nerezový rošt - dvojitá — 6 690,-

- rýhovaná plotna
- na nerezový rošt hořáku
- plotna 35 x 27 cm

| Index | Označení | Rozměr cm | Hmotnost kg | Objem balení m3 | Cena bez DPH |
|---|---|---|---|---|---|
| 00007488 | PRFT/7 | 35 x 27 | 9 | 0,005 | 3 390,- |
| 00007489 | PRFT/72 | 35 x 57 | 18 | 0,01 | 6 690,- |

## Redukce — Redukce — 990,-

- redukce

| Index | Označení | Rozměr cm | Hmotnost kg | Objem balení m3 | Cena bez DPH |
|---|---|---|---|---|---|
| 00003777 | Redukce | 25 x 25 | 0,2 | 0,000 | 990,- |

## Koš 1/2 — Koš 1/2 pro F - 18

**1 390,-**

- koš 1/2 pro F - 18
- rozměr koše: 13,5 x 29 x 15 v

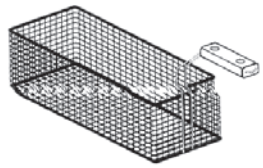

| Index | Označení | Rozměr cm | Hmotnost kg | Objem balení m3 | Cena bez DPH |
|---|---|---|---|---|---|
| 00000792 | Koš 1/2 | 13,5 x 29 x 15 | 0,8 | 0,22 | 1 390,- |

## Víko — Víko pro BRFD - 64

**890,-**

- pro BRFD - 64ET

| Index | Označení | Rozměr cm | Hmotnost kg | Objem balení m3 | Cena bez DPH |
|---|---|---|---|---|---|
| 00005021 | Víko | 32 x 53 x 5 | 2 | 0,2 | 890,- |

## Koš A - 1/1 — Koš 1/1 pro CPD - 64 — 3 190,-
## Koš B - 2/4 — Koš 2/4 pro CPD - 64 — 2 090,-
## Koš B - 1/2 — Koš 1/2 pro CPD - 64 — 2 090,-
## Koš C - 1/4 — Koš 1/4 pro CPD - 64 — 1 590,-
## Koš D - 1/6 — Koš 1/6 pro CPD - 64 — 1 490,-

- koš A pro vařič těstovin
- rozměr koše: 29 x 32 x 20 v

| Index | Označení | Rozměr cm | Hmotnost kg | Objem balení m3 | Cena bez DPH |
|---|---|---|---|---|---|
| 00000221 | Koš A - 1/1 | 29 x 32 x 20 | 2 | 0,03 | 3 190,- |
| 00000217 | Koš B - 2/4 | 14 x 32 x 20 | 1,5 | 0,03 | 2 090,- |
| 00000218 | Koš B - 1/2 | 29 x 16 x 20 | 0,7 | 0,005 | 2 090,- |
| 00000219 | Koš C - 1/4 | 14 x 16 x 20 | 1 | 0,01 | 1 590,- |
| 00000220 | Koš D - 1/6 | 14 x 10 x 20 | 0,7 | 0,005 | 1 490,- |

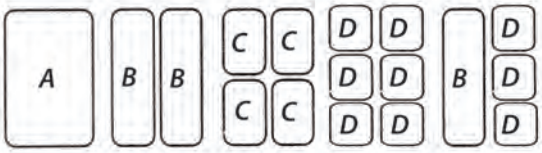


## MP - DROPIN — Podstavce s dveřmi a nerezovou horní deskou

**41 990,-**

- podestavby s dveřmi
- komplet s předním panelem a nerezovou horní deskou
- do 2,4 m

| Index | Označení | Rozměr cm | Cena bez DPH |
|---|---|---|---|
| 00007483 | MP - DROPIN | __ x 70 x 86 | 41 990,- |

## 1TP - DROPIN — Otvor pro vložení modulu

**1 590,-**

- otvor do horní části pro vložení stroje

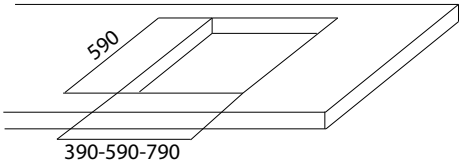


| Index | Označení | Rozměr cm | Cena bez DPH |
|---|---|---|---|
| 00007484 | 1TP - DROPIN | 39/59/79 x 59 | 1 590,- |

## ZB - DROPIN — Přední sokl

**2 690,-**

- přední sokl

| Index | Označení | Rozměr cm | Cena bez DPH |
|---|---|---|---|
| 00007485 | ZB - DROPIN | __ x 1 x 12 | 2 690,- |

elektrika / plyn

Sporáky ..... 183 / 192

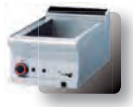
Vodní lázně ..... 187 / 194

Grilovací plotny ..... 188 / 195

Grily ..... 190 / 196

Fritézy ..... 191 / 197

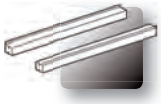
Nosné spojovací lišty ..... 198


Veškerá zobrazení v katalogu jsou pouze ilustrační

## Nejdůležitější body:

- Vhodná do kuchyně do 300 jídel - hotely, školy a restaurace
- Masivní konstrukce z plechu o síle 1,5 mm.
- Důsledné zaoblení hran pro snadnou údržbu.
- Výkony el. plotýnek 2,6 kW.
- Výběr z kulatých a čtvercových elektrických plotýnek.
- Výkony plynových hořáků 3,5 kW, 5,5 kW a 7,5 kW, regulovatelné v celém rozsahu.
- Hořáky s vnějším a vnitřním hořením.
- Spojení pomocí krycích lišt.
- Technické řešení umožňuje montáž do mostu.
- Tálová vařidla o šířce 80 a 120 cm - tál je kombinovaný s klasickými hořáky.
- Hořáky jsou vybaveny věčnými plamínky
- Díky šířkovému řešení modulů lze postavit centrální varnou plochu kombinací z linek 900 a 600.

BMT - 78 G

F2/13T - 78 ET

PCT - 712 G/P

## Technické informace

**Masivní konstrukce plynových hořáků**

Plynové hořáky o maximálním výkonu dle typu 3,5; 5,5 kW s vnějším hořením a 7,5 kW s vnitřním a vnějším hořením zaručují díky své konstrukci ohřev maximální plochy nádoby. Hořáky jsou vybaveny pilotními hořáčky. Jejich robustní konstrukce zaručuje dlouhou životnost, jejich snadná rozebiratelnost zaručuje snadné čištění.

**Tvar regulačního knoflíku**

Ergonomické tvarování regulačního knoflíku s masivní příčkou umožňuje snadné a přesné uchopení i při znečištěných rukách. Použitá konstrukce knoflíku zaručuje dostatečnou citlivost regulace a snadnou manipulaci.

**Maximální důraz na zaoblení**

Při konstrukci všech modulů bylo dbáno na vyloučení ostrých hran. Důsledné dodržení oblého tvarování zajišťuje minimalizaci usazování nečistot a zároveň snadnou údržbu všech ploch.

# SOUS VIDE - Nový styl vaření

Pod francouzským označením sous vide (sú vít) se skrývá nová technika vaření pokrmů ve vákuu. Vláčná a šťavnatá jídla se připravují ve vzduchotěsném sáčku při nižších teplotách ve vodní koupeli po delší dobu. Výsledkem techniky sous vide jsou čerstvá jídla, která si zachovávají nejen svou přirozenou chuť, ale i výživové hodnoty.

Ve zkratce možnou výrobu pokrmů sous vide popsat ve třech bodech:

### Příprava potravin - marinování

Při marinování se potraviny naloží do lázně, která je nasycena solí, kořením a dalšími zvolenými ingrediencemi. Ultrazvukový marinovací stroj za pomoci ultrazvukových vln časově výrazně zkrátí dobu nasycení potravin připravenou marinádou. Pomocí technologie ultrazvuku je zaručena rovnoměrná chuť celého obsahu potraviny.

### Vakuové zabalení

Utěsnit jídlo do vakuového sáčku.
Tento krok zabraňuje styku jídla a vody a zároveň zabezpečí koncentraci chutí.
Maso ve vnitřku vakua přichází do styku jen s ingrediencemi, kterými jsme ho dochutili a proto má výsledný pokrm sytější a pronikavější chuť.

### Nízkoteplotní vaření

Vodní lázeň ve které se vakuované jídlo vaří a udržuje při nízké teplotě vody. Nízkoteplotním vařením a cirkulací vody dosáhneme požadovaný výsledek.

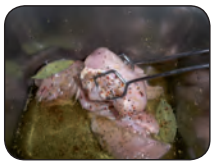

marinování

vakuové zabalení

nízkoteplotní vaření

## LÁZEŇ VODNÍ LABORATORNÍ

### CSVT - 76 ET Lázeň vodní laboratorní

**78 990,-**

- moderní zařízení sledující trend nízkoteplotní úpravy pokrmů.
- výsledkem „Sous vide“ vaření je perfektně připravený pokrm, který si zachovává přirozenou chuť potraviny, aroma, křehkost a texturu, současně zůstávají zachovány a neporušeny všechny živiny uvnitř pokrmu. Zejména při vaření masa a ryb ve vodní lázni se dosahuje trvale perfektních výsledků, maso je dokonale připravené, je křehké a šťavnaté v porovnání s konvenčním pečením nebo smažením na pánvi. Nedochází ke kontaminaci jinými příchutěmi (jako např. při přípravě v horkovzdušných troubách). Tento proces probíhá v přesně nastavené teplotě, která zůstává stabilní po celou dobu. Používáním „Sous vide“ jsou minimalizovány ztráty hmotnosti připravovaných pokrmů.

| Index | Označení | Rozměr cm | Rozměr vany cm | Objem l | Napětí | Výkon kW | Hmotnost kg | Objem balení m3 | Počet van | Rozsah teplot ° C | Cena bez DPH |
|---|---|---|---|---|---|---|---|---|---|---|---|
| 00007187 | CSVT - 76 ET | 60 x 70 x 28 | 51 x 31 x 18 | 20 | 230 V / 50 Hz | 2,4 | 42 | 0,27 | 1 | max. 90 | 78 990,- |

# STOLNÍ SPORÁKY ELEKTRICKÉ

## PCT - 74 ET Sporák elektrický

**16 290,-**

- třífázový
- 2x plotýnka kulatá 2,6 kW, rozměr Ø 22 cm

PŘÍKON PLOTÝNEK

| Index | Označení | Rozměr cm | Napětí | Výkon kW | Hmotnost kg | Objem balení m3 | Druh plotny | Varná deska | Cena bez DPH |
|---|---|---|---|---|---|---|---|---|---|
| 00002987 | PCT - 74 ET | 40 x 70 x 28 | 400 V / 3N / 50 Hz | 5,2 | 26 | 0,18 | kulatá | 2x 2,6 kW, Ø 22 | 16 290,- |

## PCQT - 74 ET Sporák elektrický

**25 890,-**

- třífázový
- 2x plotýnka čtvercová 2,6 kW, rozměr 22 x 22 cm

PŘÍKON PLOTÝNEK

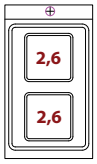

| Index | Označení | Rozměr cm | Napětí | Výkon kW | Hmotnost kg | Objem balení m3 | Druh plotny | Varná deska | Cena bez DPH |
|---|---|---|---|---|---|---|---|---|---|
| 00005522 | PCQT - 74 ET | 40 x 70 x 28 | 400 V / 3N / 50 Hz | 5,2 | 30 | 0,18 | čtvercová | 2x 2,6 kW, 22 x 22 | 25 890,- |

## PCCT - 74 ET Sporák sklokeramický

**35 790,-**

- třífázový
- 2x varná plocha 2,5 kW
- deska o rozměru 35 x 57 cm

VARNÉ POLE

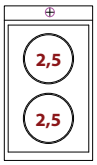

| Index | Označení | Rozměr cm | Napětí | Výkon kW | Hmotnost kg | Objem balení m3 | Druh plotny | Varná deska | Cena bez DPH |
|---|---|---|---|---|---|---|---|---|---|
| 00002967 | PCCT - 74 ET | 40 x 70 x 28 | 400 V / 3N / 50 Hz | 5 | 35 | 0,18 | sklokeramická | 2x 2,5 kW, 35 x 57 | 35 790,- |

## PCIT - 74 ET Sporák s indukčním ohřevem

**150 590,-**

- třífázový
- 2x varné pole 5,0 kW
- deska o rozměru 35 x 57 cm

VARNÉ POLE

| Index | Označení | Rozměr cm | Napětí | Výkon kW | Hmotnost kg | Objem balení m3 | Druh plotny | Varná deska | Cena bez DPH |
|---|---|---|---|---|---|---|---|---|---|
| 00005839 | PCIT - 74 ET | 40 x 70 x 28 | 400 V / 3N / 50 Hz | 10 | 34 | 0,18 | indukční | 2x 5,0 kW, 35 x 57 | 150 590,- |

## PCIWT - 74 ET Sporák WOK s indukčním ohřevem

**115 790,-**

- třífázový
- 1x varné pole 5,0 kW
- rozměr plotny Ø 30 cm

VARNÉ POLE

| Index | Označení | Rozměr cm | Napětí | Výkon kW | Hmotnost kg | Objem balení m3 | Druh plotny | Varná deska | Cena bez DPH |
|---|---|---|---|---|---|---|---|---|---|
| 00005426 | PCIWT - 74 ET | 40 x 70 x 28 | 400 V / 3N / 50 Hz | 5 | 32 | 0,18 | kulatá | 5,0 kW | 115 790,- |

## PCT - 78 ET Sporák elektrický

**23 790,-**

- třífázový
- 4x plotýnka kulatá 2,6 kW, rozměr Ø 22 cm

PŘÍKON PLOTÝNEK

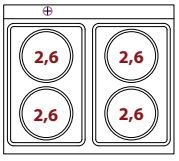

| Index | Označení | Rozměr cm | Napětí | Výkon kW | Hmotnost kg | Objem balení m3 | Druh plotny | Varná deska | Cena bez DPH |
|---|---|---|---|---|---|---|---|---|---|
| 00002989 | PCT - 78 ET | 80 x 70 x 28 | 400 V / 3N / 50 Hz | 10,4 | 63 | 0,35 | kulatá | 4x 2,6 kW, Ø 22 | 23 790,- |

## PCQT - 78 ET Sporák elektrický

**44 290,-**

- třífázový
- 4x plotýnka čtvercová 2,6 kW, rozměr 22 x 22 cm

PŘÍKON PLOTÝNEK

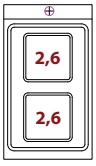

| Index | Označení | Rozměr cm | Napětí | Výkon kW | Hmotnost kg | Objem balení m3 | Druh plotny | Varná deska | Cena bez DPH |
|---|---|---|---|---|---|---|---|---|---|
| 00005840 | PCQT - 78 ET | 80 x 70 x 28 | 400 V / 3N / 50 Hz | 10,4 | 66 | 0,35 | čtvercová | 4x 2,6 kW, 22 x 22 | 44 290,- |

## PCCT - 78 ET Sporák sklokeramický

**49 490,-**

- třífázový
- 4x varná plocha 2,5 kW
- deska o rozměru: 75 x 57 cm

VARNÉ POLE

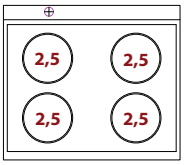

| Index | Označení | Rozměr cm | Napětí | Výkon kW | Hmotnost kg | Objem balení m3 | Druh plotny | Varná deska | Cena bez DPH |
|---|---|---|---|---|---|---|---|---|---|
| 00002968 | PCCT - 78 ET | 80 x 70 x 28 | 400 V / 3N / 50 Hz | 10 | 62 | 0,35 | sklokeramická | 4x 2,5 kW, 75 x 57 | 49 490,- |

## PCIT - 78 ET Sporák s indukčním ohřevem

**281 990,-**

- třífázový
- 4x varné pole 5,0 kW
- deska o rozměru 75 x 57 cm

VARNÉ POLE

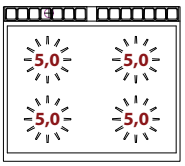

| Index | Označení | Rozměr cm | Napětí | Výkon kW | Hmotnost kg | Objem balení m3 | Druh plotny | Varná deska | Cena bez DPH |
|---|---|---|---|---|---|---|---|---|---|
| 00005841 | PCIT - 78 ET | 80 x 70 x 28 | 400 V / 3N / 50 Hz | 20 | 66 | 0,35 | indukční | 4x 5,0 kW, 75 x 57 | 281 990,- |

## PCT - 712 ET Sporák elektrický

**38 990,-**

- třífázový
- 6x plotýnka kulatá 2,6 kW, rozměr Ø 22 cm

PŘÍKON PLOTÝNEK

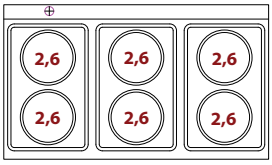

| Index | Označení | Rozměr cm | Napětí | Výkon kW | Hmotnost kg | Objem balení m3 | Druh plotny | Varná deska | Cena bez DPH |
|---|---|---|---|---|---|---|---|---|---|
| 00005842 | PCT - 712 ET | 120 x 70 x 28 | 400 V / 3N / 50 Hz | 15,6 | 82 | 0,51 | kulatá | 6x 2,6 kW, Ø 22 | 38 990,- |

## PCQT - 712 ET Sporák elektrický

**69 390,-**

- třífázový
- 6x plotýnka čtvercová 2,6 kW, rozměr 22 x 22 cm

PŘÍKON PLOTÝNEK

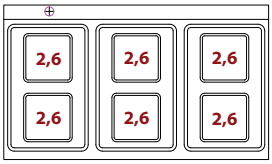

| Index | Označení | Rozměr cm | Napětí | Výkon kW | Hmotnost kg | Objem balení m3 | Druh plotny | Varná deska | Cena bez DPH |
|---|---|---|---|---|---|---|---|---|---|
| 00005843 | PCQT - 712 ET | 120 x 70 x 28 | 400 V / 3N / 50 Hz | 15,6 | 97 | 0,51 | čtvercová | 6x 2,6 kW, 22 x 22 | 69 390,- |

# VODNÍ LÁZNĚ ELEKTRICKÉ

## BMT - 74 EM Lázeň vodní

**22 790,-**

- jednofázová
- vana pro GN 1/1 - 15 cm
- výpustný ventil s kolínkem

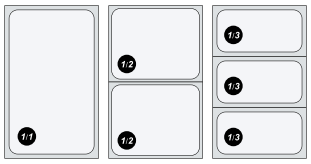


**3 varianty uložení GN v jedné vaně**

| Index | Označení | Rozměr cm | Rozměr vany | Napětí | Výkon kW | Hmotnost kg | Objem balení m3 | Počet van | Kapacita GN | Cena bez DPH |
|---|---|---|---|---|---|---|---|---|---|---|
| 00005844 | BMT - 74 EM | 40 x 70 x 28 | GN 1/1 hloubka 15 cm | 230 V / 50 Hz | 1,1 | 35 | 0,18 | 1 | 1 x GN 1/1 | 22 790,- |

## BMT - 78 EM Lázeň vodní

**31 590,-**

- jednofázová
- vana pro 2x GN 1/1 - 15 cm, GN 2/1 - 15 cm
- výpustný ventil s kolínkem

| Index | Označení | Rozměr cm | Rozměr vany | Napětí | Výkon kW | Hmotnost kg | Objem balení m3 | Počet van | Kapacita GN | Cena bez DPH |
|---|---|---|---|---|---|---|---|---|---|---|
| 00005845 | BMT - 78 EM | 80 x 70 x 28 | GN 2/1 hloubka 15 cm | 230 V / 50 Hz | 2,2 | 54 | 0,35 | 1 | GN 2/1 | 31 590,- |

# LÁZEŇ NA HRANOLKY

## BST - 74 EM Lázeň na hranolky

**29 390,-**

- jednofázová
- horní infrazářič s topným tělesem
- vana v cm: 30,5 x 51 x 16,5 v
- falešné děrované dno

| Index | Označení | Rozměr cm | Rozměr vany cm | Napětí | Výkon kW | Hmotnost kg | Objem balení m3 | Počet van | Cena bez DPH |
|---|---|---|---|---|---|---|---|---|---|
| 00000169 | BST - 74 EM | 40 x 70 x 28 | 30,5 x 51 x 16,5 h | 230 V / 50 Hz | 1,47 | 36 | 0,18 | 1 | 29 390,- |

## GRILOVACÍ PLOTNY ELEKTRICKÉ

**FTLT - 74 ET** **Plotna grilovací hladká** **30 590,-**
**FTRT - 74 ET** **Plotna grilovací rýhovaná** **32 690,-**
**FTLT - 74 ETS** **Plotna grilovací hladká chromovaná** **36 890,-**
**FTRT - 74 ETS** **Plotna grilovací rýhovaná chromovaná** **39 990,-**

- se zásuvkou na tuk
- rozměr plotny 39 x 52,2 cm

| Index | Označení | Rozměr cm | Rozměr desky cm | Napětí | Výkon kW | Hmotnost kg | Objem balení m3 | Druh plotny | Cena bez DPH |
|---|---|---|---|---|---|---|---|---|---|
| 00001082 | FTLT - 74 ET | 40 x 70 x 28 | 39 x 52,2 | 400 V / 3N / 50 Hz | 4,5 | 58 | 0,16 | hladká | 30 590,- |
| 00005846 | FTRT - 74 ET | 40 x 70 x 28 | 39 x 52,2 | 400 V / 3N / 50 Hz | 4,5 | 58 | 0,16 | rýhovaná | 32 690,- |
| 00001083 | FTLT - 74 ETS | 40 x 70 x 28 | 39 x 52,2 | 400 V / 3N / 50 Hz | 4,5 | 58 | 0,16 | hladká chromovaná | 36 890,- |
| 00005848 | FTRT - 74 ETS | 40 x 70 x 28 | 39 x 52,2 | 400 V / 3N / 50 Hz | 4,5 | 58 | 0,16 | rýhovaná chromová | 39 990,- |

**FTLT - 76 ET** **Plotna grilovací hladká** **35 790,-**
**FTRT - 76 ET** **Plotna grilovací rýhovaná** **40 990,-**
**FTLRT - 76 ET** **Plotna grilovací kombinovaná** **38 890,-**
**FTLT - 76 ETS** **Plotna grilovací hladká chromovaná** **45 290,-**
**FTRT - 76 ETS** **Plotna grilovací rýhovaná chromovaná** **50 590,-**
**FTLRT - 76 ETS** **Plotna grilovací kombinovaná chromovaná** **47 390,-**

- se zásuvkou na tuk
- rozměr plotny 59 x 52,5 cm

| Index | Označení | Rozměr cm | Rozměr desky cm | Napětí | Výkon kW | Hmotnost kg | Objem balení m3 | Druh plotny | Cena bez DPH |
|---|---|---|---|---|---|---|---|---|---|
| 00001086 | FTLT - 76 ET | 60 x 70 x 28 | 59 x 52,5 | 400 V / 3N / 50 Hz | 6 | 67 | 0,27 | hladká | 35 790,- |
| 00001138 | FTRT - 76 ET | 60 x 70 x 28 | 59 x 52,5 | 400 V / 3N / 50 Hz | 6 | 67 | 0,27 | rýhovaná | 40 990,- |
| 00001064 | FTLRT - 76 ET | 60 x 70 x 28 | 59 x 52,5 | 400 V / 3N / 50 Hz | 6 | 67 | 0,27 | kombinovaná | 38 890,- |
| 00005849 | FTLT - 76 ETS | 60 x 70 x 28 | 59 x 52,5 | 400 V / 3N / 50 Hz | 6 | 67 | 0,27 | hladká chromovaná | 45 290,- |
| 00005850 | FTRT - 76 ETS | 60 x 70 x 28 | 59 x 52,5 | 400 V / 3N / 50 Hz | 6 | 67 | 0,27 | rýhovaná chromovaná | 50 590,- |
| 00006409 | FTLRT - 76 ETS | 60 x 70 x 28 | 59 x 52,5 | 400 V / 3N / 50 Hz | 6 | 67 | 0,27 | kombinovaná chromovaná | 47 390,- |

## FTLT - 78 ET Plotna grilovací hladká — 45 290,-
## FTRT - 78 ET Plotna grilovací rýhovaná — 50 590,-
## FTLRT - 78 ET Plotna grilovací kombinovaná — 50 590,-
## FTLT - 78 ETS Plotna grilovací hladká chromovaná — 57 890,-
## FTRT - 78 ETS Plotna grilovací rýhovaná chromovaná — 64 290,-
## FTLRT - 78 ETS Plotna grilovací kombinovaná chromovaná — 60 990,-

- se zásuvkou na tuk
- rozměr plotny 79 x 52,2 cm
- 2x samostatné ovládání
- 2x vyhřívaná plocha

| Index | Označení | Rozměr cm | Rozměr desky cm | Napětí | Výkon kW | Hmotnost kg | Objem balení m3 | Druh plotny | Varná deska | Cena bez DPH |
|---|---|---|---|---|---|---|---|---|---|---|
| 00001088 | FTLT - 78 ET | 80 x 70 x 28 | 79 x 52,2 | 400 V / 3N / 50 Hz | 9 | 103 | 0,35 | hladká | 2 | 45 290,- |
| 00005851 | FTRT - 78 ET | 80 x 70 x 28 | 79 x 52,2 | 400 V / 3N / 50 Hz | 9 | 103 | 0,35 | rýhovaná | 2 | 50 590,- |
| 00001065 | FTLRT - 78 ET | 80 x 70 x 28 | 79 x 52,2 | 400 V / 3N / 50 Hz | 9 | 103 | 0,35 | kombinovaná | 2 | 50 590,- |
| 00005847 | FTLT - 78 ETS | 80 x 70 x 28 | 79 x 52,2 | 400 V / 3N / 50 Hz | 9 | 103 | 0,35 | hladká chromovaná | 2 | 57 890,- |
| 00005852 | FTRT - 78 ETS | 80 x 70 x 28 | 79 x 52,2 | 400 V / 3N / 50 Hz | 9 | 103 | 0,35 | rýhovaná chromovaná | 2 | 64 290,- |
| 00006410 | FTLRT - 78 ETS | 80 x 70 x 28 | 79 x 52,2 | 400 V / 3N / 50 Hz | 9 | 103 | 0,35 | kombinovaná chromovaná | 2 | 60 990,- |

## FTCT - 74 ET Plotna grilovací sklokeramická — 34 790,-

- pracovní plocha sklokeramická
- zásuvka na tuk
- rozměr plotny 39 x 52,2 cm

| Index | Označení | Rozměr cm | Rozměr desky cm | Napětí | Výkon kW | Hmotnost kg | Objem balení m3 | Druh plotny | Cena bez DPH |
|---|---|---|---|---|---|---|---|---|---|
| 00007184 | FTCT - 74 ET | 40 x 70 x 28 | 39 x 52,2 | 400 V / 3N / 50 Hz | 2,7 | 56 | 0,16 | keramická | 34 790,- |

## FTCT - 78 ET Plotna grilovací sklokeramická — 55 790,-

- pracovní plocha sklokeramická
- zásuvka na tuk
- rozměr plotny 79 x 52,2 cm
- 2x samostatné ovládání
- 2x vyhřívaná plocha

| Index | Označení | Rozměr cm | Rozměr desky cm | Napětí | Výkon kW | Hmotnost kg | Objem balení m3 | Druh plotny | Varná deska | Cena bez DPH |
|---|---|---|---|---|---|---|---|---|---|---|
| 00007185 | FTCT - 78 ET | 80 x 70 x 28 | 79 x 52,2 | 400 V / 3N / 50 Hz | 5,4 | 103 | 0,35 | keramická | 2 | 55 790,- |

## GRILY ELEKTRICKÉ

### CWT - 74 ET Gril elektrický

**36 890,-**

- rozměr roštu v cm: 38 x 52

| Index | Označení | Rozměr cm | Rozměr roštu cm | Napětí | Výkon kW | Hmotnost kg | Objem balení m3 | Cena bez DPH |
|---|---|---|---|---|---|---|---|---|
| 00005855 | CWT - 74 ET | 40 x 70 x 28 | 38 x 52 | 400 V / 3N / 50 Hz | 6 | 57 | 0,21 | 36 890,- |

### CWT - 78 ET Gril elektrický

**53 690,-**

- rozměr roštu v cm: 2x 38 x 52
- 2x vyhřívaná plocha

| Index | Označení | Rozměr cm | Rozměr roštu cm | Napětí | Výkon kW | Hmotnost kg | Objem balení m3 | Cena bez DPH |
|---|---|---|---|---|---|---|---|---|
| 00005856 | CWT - 78 ET | 80 x 70 x 28 | 2x 38 x 52 | 400 V / 3N / 50 Hz | 12 | 87 | 0,41 | 53 690,- |

# FRITÉZY ELEKTRICKÉ

## F13T - 74 ET Fritéza elektrická

**37 490,-**

- objem oleje: 13 l
- rozměr vany v cm: 32 x 34 x 22,5 v
- 1x koš
- rozměr koše v cm: 28 x 29 x 10 v
- víko
- produkce: 10 kg/h

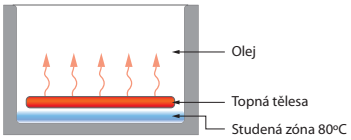


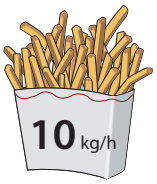

| Index | Označení | Rozměr cm | Rozměr vany cm | Objem l | Napětí | Výkon kW | Hmotnost kg | Objem balení m3 | Počet van | Počet košů | Cena bez DPH |
|---|---|---|---|---|---|---|---|---|---|---|---|
| 37490 | F13T - 74 ET | 40 x 70 x 28 | 32 x 34 x 22,5 | 13 | 400 V / 3N / 50 Hz | 9,75 | 48 | 0,18 | 1 | 1x 28 x 29 x 10 | 37 490,- |

## F2/8T - 74 ET Fritéza elektrická

**53 690,-**

- třífázová
- objem oleje: 2x 8 l
- 2x vana
- rozměr vany v cm: 14,8 x 35,5 x 22,5 v
- 2x koš
- rozměr koše v cm: 12 x 29 x 11,5 v
- víko
- produkce : 12 kg/h

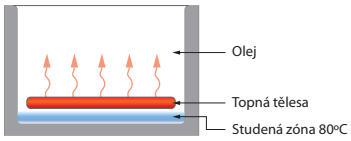


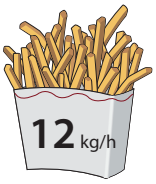

| Index | Označení | Rozměr cm | Rozměr vany cm | Objem l | Napětí | Výkon kW | Hmotnost kg | Objem balení m3 | Počet van | Počet košů | Cena bez DPH |
|---|---|---|---|---|---|---|---|---|---|---|---|
| 00006427 | F2/8T - 74 ET | 40 x 70 x 28 | 14,8 x 35,5 x 22,5 | 2 x 8 | 400 V / 3N / 50 Hz | 12 | 50 | 0,18 | 2 | 2x 12 x 29 x 11,5 | 53 690,- |

## F2/13T - 78 ET Fritéza elektrická

**61 990,-**

- třífázová
- objem oleje: 2x 13 l
- 2x vana
- rozměr vany v cm: 30,5 x 34 x 22,5 v
- 2x koš
- rozměr koše v cm: 28 x 29 x 10 v
- 2x víko
- produkce : 20 kg/h

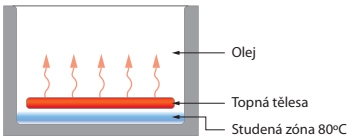


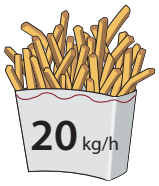


| Index | Označení | Rozměr cm | Rozměr vany cm | Objem l | Napětí | Výkon kW | Hmotnost kg | Objem balení m3 | Počet van | Počet košů | Cena bez DPH |
|---|---|---|---|---|---|---|---|---|---|---|---|
| 00000808 | F2/13T - 78 ET | 80 x 70 x 28 | 30,5 x 34 x 22,5 | 2 x 13 | 400 V / 3N / 50 Hz | 19,5 | 75 | 0,35 | 2 | 2x 28 x 29 x 10 | 61 990,- |

# STOLNÍ SPORÁKY PLYNOVÉ

## PCT - 74 G/P Sporák plynový

**24 890,-**

- plynový
- věčný plamínek
- 1x hořák 5,5 kW
- 1x hořák 7,5 kW

VÝKON HOŘÁKŮ

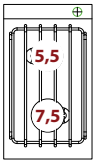

| Index | Označení | Rozměr cm | Výkon kW | Spotřeba plynu kcal / h | Hmotnost kg | Objem balení m3 | Počet hořáků | Cena bez DPH |
|---|---|---|---|---|---|---|---|---|
| 00002988 | PCT - 74 G/P | 40 x 70 x 28 | 13 | 11180 | 60 | 0,18 | 1x 5,5 kW; 1x 7,5 kW | 24 890,- |

## PCT - 78 G/P Sporák plynový

**41 990,-**

- plynový
- věčný plamínek
- 1x hořák 3,5 kW
- 2x hořák 5,5 kW
- 1x hořák 7,5 kW

VÝKON HOŘÁKŮ

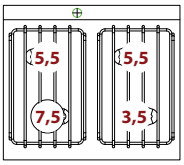

| Index | Označení | Rozměr cm | Výkon kW | Spotřeba plynu kcal / h | Hmotnost kg | Objem balení m3 | Počet hořáků | Cena bez DPH |
|---|---|---|---|---|---|---|---|---|
| 00002990 | PCT - 78 G/P | 80 x 70 x 28 | 22 | 18920 | 73 | 0,35 | 1x 3,5 kW; 2x 5,5 kW; 1x 7,5kW | 41 990,- |

## PCT - 712 G/P Sporák plynový

**60 690,-**

- plynový
- věčný plamínek
- 1x hořák 3,5 kW
- 3x hořák 5,5 kW
- 2x hořák 7,5 kW

VÝKON HOŘÁKŮ

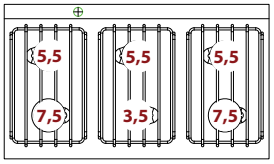

| Index | Označení | Rozměr cm | Výkon kW | Spotřeba plynu kcal / h | Hmotnost kg | Objem balení m3 | Počet hořáků | Cena bez DPH |
|---|---|---|---|---|---|---|---|---|
| 00002986 | PCT - 712 G/P | 120 x 70 x 28 | 35 | 30100 | 119 | 0,51 | 1x 3,5 kW; 3x 5,5 kW; 2x 7,5kW | 60 690,- |

## PCT - 716 G/P Sporák plynový

**81 990,-**

- plynový
- věčný plamínek
- 2x hořák 3,5 kW
- 4x hořák 5,5 kW
- 2x hořák 7,5 kW

VÝKON HOŘÁKŮ

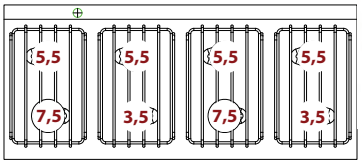

| Index | Označení | Rozměr cm | Výkon kW | Spotřeba plynu kcal / h | Hmotnost kg | Objem balení m3 | Počet hořáků | Cena bez DPH |
|---|---|---|---|---|---|---|---|---|
| 00005857 | PCT - 716 G/P | 160 x 70 x 28 | 44 | 37840 | 146 | 0,68 | 2x 3,5 kW; 4x 5,5 kW; 2x 7,5kW | 81 990,- |

# STOLNÍ TÁLOVÉ SPORÁKY PLYNOVÉ

## TPT - 74 G Sporák tálový

**32 690,-**

- plynový
- 1x tálový hořák 7,0 kW
- deska v cm: 37 x 57

VÝKON HOŘÁKU

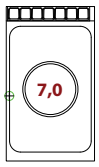

| Index | Označení | Rozměr cm | Rozměr desky cm | Výkon kW | Spotřeba plynu kcal / h | Hmotnost kg | Objem balení m3 | Počet hořáků | Cena bez DPH |
|---|---|---|---|---|---|---|---|---|---|
| 00005858 | TPT - 74 G | 40 x 70 x 28 | 37 x 57 | 7 | 6020 | 60 | 0,18 | 1x 7,0 kW | 32 690,- |

## TPT - 78 G Sporák tálový

**44 290,-**

- plynový
- 1x tálový hořák 12,0 kW
- deska v cm: 77 x 57

VÝKON HOŘÁKU

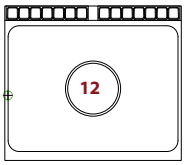

| Index | Označení | Rozměr cm | Rozměr desky cm | Výkon kW | Spotřeba plynu kcal / h | Hmotnost kg | Objem balení m3 | Počet hořáků | Cena bez DPH |
|---|---|---|---|---|---|---|---|---|---|
| 00004687 | TPT - 78 G | 80 x 70 x 28 | 77 x 57 | 12 | 10320 | 149 | 0,35 | 1x 12 kW | 44 290,- |

## TP2T - 78 G/P Sporák tálový

**51 990,-**

- plynový
- 1x tálový hořák 7,0 kW
- 1x hořák 5,5 kW
- 1x hořák 7,5 kW
- deska v cm: 37 x 57

VÝKON HOŘÁKŮ

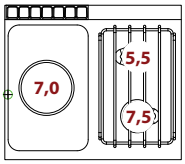

| Index | Označení | Rozměr cm | Rozměr desky cm | Výkon kW | Spotřeba plynu kcal / h | Hmotnost kg | Objem balení m3 | Počet hořáků | Cena bez DPH |
|---|---|---|---|---|---|---|---|---|---|
| 00005859 | TP2T - 78 G/P | 80 x 70 x 28 | 37 x 57 | 20 | 17200 | 175 | 0,35 | 1x 7,0 kW; 1x 5,5kW; 1x 7,5kW | 51 990,- |

## TP2T - 712 G/P Sporák tálový

**67 990,-**

- plynový
- 1x tálový hořák 12,0 kW
- deska v cm: 77 x 57
- 1x hořák 5,5 kW
- 1x hořák 7,5 kW

VÝKON HOŘÁKŮ

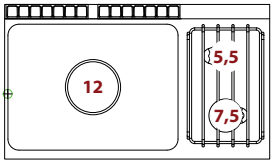

| Index | Označení | Rozměr cm | Rozměr desky cm | Výkon kW | Spotřeba plynu kcal / h | Hmotnost kg | Objem balení m3 | Počet hořáků | Cena bez DPH |
|---|---|---|---|---|---|---|---|---|---|
| 00005860 | TP2T - 712 G/P | 120 x 70 x 28 | 77 x 57 | 25 | 21500 | 158 | 0,51 | 1x 12,0 kW; 1x 5,5 kW; 1x 7,5 kW | 67 990,- |

## TP4T - 712 G/P Sporák tálový

**75 790,-**

- plynový
- 1x tálový hořák 7,0 kW
- deska v cm: 37 x 57
- 1x hořák 3,5 kW
- 2x hořák 5,5 kW
- 1x hořák 7,5 kW

VÝKON HOŘÁKŮ

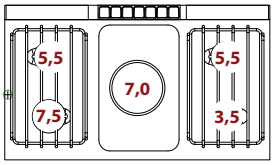

| Index | Označení | Rozměr cm | Rozměr desky cm | Výkon kW | Spotřeba plynu kcal / h | Hmotnost kg | Objem balení m3 | Počet hořáků | Cena bez DPH |
|---|---|---|---|---|---|---|---|---|---|
| 00005861 | TP4T - 712 G/P | 120 x 70 x 28 | 77 x 57 | 29 | 24940 | 202 | 0,51 | 1x 7,0 kW; 1x 3,5kW; 2x 5,5 kW; 1x 7,5 kW | 75 790,- |

# VODNÍ LÁZNĚ PLYNOVÉ

## BMT - 74 G Vodní lázeň

**28 990,-**

- plynová
- výpustný ventil s kolínkem
- vana pro GN 1/1 - 15 cm h

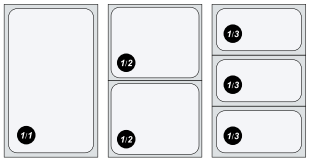


**3 varianty uložení GN v jedné vaně**

| Index | Označení | Rozměr cm | Rozměr vany | Napětí | Výkon kW | Spotřeba plynu kcal / h | Hmotnost kg | Objem balení m3 | Počet van | Kapacita GN | Cena bez DPH |
|---|---|---|---|---|---|---|---|---|---|---|---|
| 00005386 | BMT - 74 G | 40 x 70 x 28 | GN 1/1 hloubka 15 cm | 230 V / 50 Hz | 3,5 | 3010 | 43 | 0,18 | 1 | 1 x GN 1/1 | 28 990,- |

## BMT - 78 G Vodní lázeň

**39 990,-**

- plynová
- výpustný ventil s kolínkem
- vana pro 2x GN 1/1 - 15 cm h

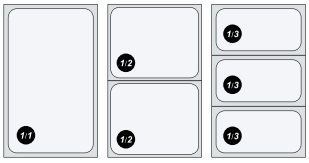


**3 varianty uložení GN v jedné vaně**

| Index | Označení | Rozměr cm | Rozměr vany | Napětí | Výkon kW | Spotřeba plynu kcal / h | Hmotnost kg | Objem balení m3 | Počet van | Kapacita GN | Cena bez DPH |
|---|---|---|---|---|---|---|---|---|---|---|---|
| 00005863 | BMT - 78 G | 80 x 70 x 28 | GN 2/1 hloubka 15 cm | 230 V / 50 Hz | 6,5 | 5590 | 61 | 0,35 | 1 | 2 x GN 1/1 | 39 990,- |

# GRILOVACÍ PLOTNY PLYNOVÉ

| | | |
|---|---|---|
| **FTLT - 74 G** | **Plotna grilovací hladká** | **30 590,-** |
| **FTRT - 74 G** | **Plotna grilovací rýhovaná** | **33 690,-** |
| **FTLT - 74 GS** | **Plotna grilovací hladká chromovaná** | **38 990,-** |
| **FTRT - 74 GS** | **Plotna grilovací rýhovaná chromovaná** | **43 190,-** |

- se zásuvkou na tuk
- rozměr plotny 39 x 52,2 cm

| Index | Označení | Rozměr cm | Rozměr desky cm | Výkon kW | Spotřeba plynu kcal / h | Hmotnost kg | Objem balení m3 | Druh plotny | Cena bez DPH |
|---|---|---|---|---|---|---|---|---|---|
| 00001084 | FTLT - 74 G | 40 x 70 x 28 | 39 x 52,2 | 7 | 6020 | 63 | 0,16 | hladká | 30 590,- |
| 00005864 | FTRT - 74 G | 40 x 70 x 28 | 39 x 52,2 | 7 | 6020 | 63 | 0,16 | rýhovaná | 33 690,- |
| 00001085 | FTLT - 74 GS | 40 x 70 x 28 | 39 x 52,2 | 7 | 6020 | 63 | 0,16 | hladká chromovaná | 38 990,- |
| 00001137 | FTRT - 74 GS | 40 x 70 x 28 | 39 x 52,2 | 7 | 6020 | 63 | 0,16 | rýhovaná chromová | 43 190,- |

| | | |
|---|---|---|
| **FTLT - 76 G** | **Plotna grilovací hladká** | **38 990,-** |
| **FTRT - 76 G** | **Plotna grilovací rýhovaná** | **44 290,-** |
| **FTLRT - 76 G** | **Plotna grilovací kombinovaná** | **41 990,-** |
| **FTLT - 76 GS** | **Plotna grilovací hladká chromovaná** | **48 490,-** |
| **FTRT - 76 GS** | **Plotna grilovací rýhovaná chromovaná** | **52 690,-** |
| **FTLRT - 76 GS** | **Plotna grilovací kombinovaná chromovaná** | **50 590,-** |

- se zásuvkou na tuk
- rozměr plotny 59 x 52,5 cm

| Index | Označení | Rozměr cm | Rozměr desky cm | Výkon kW | Spotřeba plynu kcal / h | Hmotnost kg | Objem balení m3 | Druh plotny | Varná deska | Cena bez DPH |
|---|---|---|---|---|---|---|---|---|---|---|
| 00001087 | FTLT - 76 G | 60 x 70 x 28 | 59 x 52,5 | 10,5 | 9030 | 68 | 0,27 | hladká | 2 | 38 990,- |
| 00005867 | FTRT - 76 G | 60 x 70 x 28 | 59 x 52,5 | 10,5 | 9030 | 68 | 0,27 | rýhovaná | 2 | 44 290,- |
| 00005865 | FTLRT - 76 G | 60 x 70 x 28 | 59 x 52,5 | 10,5 | 9030 | 68 | 0,27 | kombinovaná | 2 | 41 990,- |
| 00005869 | FTLT - 76 GS | 60 x 70 x 28 | 59 x 52,5 | 10,5 | 9030 | 68 | 0,27 | hladká chromovaná | 2 | 48 490,- |
| 00005868 | FTRT - 76 GS | 60 x 70 x 28 | 59 x 52,5 | 10,5 | 9030 | 68 | 0,27 | rýhovaná chromovaná | 2 | 52 690,- |
| 00005866 | FTLRT - 76 GS | 60 x 70 x 28 | 59 x 52,5 | 10,5 | 9030 | 68 | 0,27 | kombinovaná chromovaná | 2 | 50 590,- |

**FTLT - 78 G** **Plotna grilovací hladká** **54 790,-**
**FTRT - 78 G** **Plotna grilovací rýhovaná** **59 990,-**
**FTLRT - 78 G** **Plotna grilovací kombinovaná** **57 890,-**
**FTLT - 78 GS** **Plotna grilovací hladká chromovaná** **70 590,-**
**FTRT - 78 GS** **Plotna grilovací rýhovaná chromovaná** **76 890,-**
**FTLRT - 78 GS** **Plotna grilovací kombinovaná chromovaná** **73 690,-**

- se zásuvkou na tuk
- rozměr plotny 79 x 52,2 cm
- 2x samostatné ovládání
- 2x vyhřívaná plocha

| Index | Označení | Rozměr cm | Rozměr desky cm | Výkon kW | Spotřeba plynu kcal / h | Hmotnost kg | Objem balení m3 | Druh plotny | Varná deska | Cena bez DPH |
|---|---|---|---|---|---|---|---|---|---|---|
| 00005870 | FTLT - 78 G | 80 x 70 x 28 | 79 x 52,2 | 14 | 12040 | 108 | 0,35 | hladká | 2 | 54 790,- |
| 00005872 | FTRT - 78 G | 80 x 70 x 28 | 79 x 52,2 | 14 | 12040 | 108 | 0,35 | rýhovaná | 2 | 59 990,- |
| 00005874 | FTLRT - 78 G | 80 x 70 x 28 | 79 x 52,2 | 14 | 12040 | 108 | 0,35 | kombinovaná | 2 | 57 890,- |
| 00005871 | FTLT - 78 GS | 80 x 70 x 28 | 79 x 52,2 | 14 | 12040 | 108 | 0,35 | hladká chromovaná | 2 | 70 590,- |
| 00005873 | FTRT - 78 GS | 80 x 70 x 28 | 79 x 52,2 | 14 | 12040 | 108 | 0,35 | rýhovaná chromovaná | 2 | 76 890,- |
| 00005875 | FTLRT - 78 GS | 80 x 70 x 28 | 79 x 52,2 | 14 | 12040 | 108 | 0,35 | kombinovaná chromovaná | 2 | 73 690,- |

## GRILY PLYNOVÉ LÁVOVÉ

**CWT - 74 G** **Gril lávový** **37 890,-**

- plynový
- rozměr roštu v cm: 38 x 52

| Index | Označení | Rozměr cm | Rozměr roštu cm | Výkon kW | Spotřeba plynu kcal / h | Hmotnost kg | Objem balení m3 | Cena bez DPH |
|---|---|---|---|---|---|---|---|---|
| 00005876 | CWT - 74 G | 40 x 70 x 28 | 38 x 52 | 9 | 7740 | 56 | 0,21 | 37 890,- |

**CWT - 78 G** **Gril lávový** **54 790,-**

- plynový
- rozměr roštu v cm: 2x 38 x 52

| Index | Označení | Rozměr cm | Rozměr roštu cm | Výkon kW | Spotřeba plynu kcal / h | Hmotnost kg | Objem balení m3 | Cena bez DPH |
|---|---|---|---|---|---|---|---|---|
| 00005877 | CWT - 78 G | 80 x 70 x 28 | 2x 38 x 52 | 18 | 15480 | 97 | 0,41 | 54 790,- |

# FRITÉZY PLYNOVÉ

## F13T - 74 G Fritéza plynová

**43 190,-**

- třífázová
- objem oleje: 13 l
- rozměr vany v cm: 31,5 x 34,5 x 22,5 v
- 1x koš
- rozměr koše v cm: 28 x 29 x 10 v
- víko
- produkce : 10 kg/h

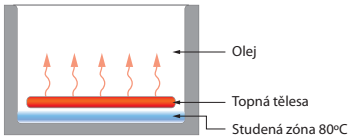


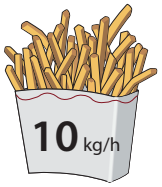

| Index | Označení | Rozměr cm | Rozměr vany cm | Objem l | Výkon kW | Spotřeba plynu kcal / h | Hmotnost kg | Objem balení m3 | Počet van | Počet košů | Cena bez DPH |
|---|---|---|---|---|---|---|---|---|---|---|---|
| 00005475 | F13T - 74 G | 40 x 70 x 28 | 31,5 x 34,5 x 22,5 | 13 | 9,3 | 8000 | 55 | 0,18 | 1 | 1x 28 x 29 x 10 | 43 190,- |

## F2/8T - 74 G Fritéza plynová

**63 190,-**

- objem oleje: 2x 7 l
- 2x vana
- rozměr vany v cm: 15 x 35 x 23 v
- 2x koš
- rozměr koše v cm: 12 x 30 x 10 v
- víko
- produkce : 12 kg/h

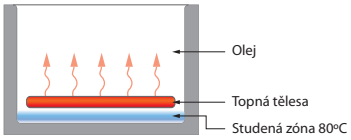


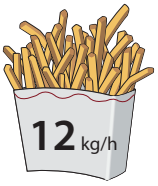

| Index | Označení | Rozměr cm | Rozměr vany cm | Objem l | Výkon kW | Spotřeba plynu kcal / h | Hmotnost kg | Objem balení m3 | Počet van | Počet košů | Cena bez DPH |
|---|---|---|---|---|---|---|---|---|---|---|---|
| 00006425 | F2/8T - 74 G | 40 x 70 x 28 | 15 x 35 x 23 | 2 x 7 | 9 | 7740 | 50 | 0,18 | 2 | 2x 12 x 30 x 9,5 | 63 190,- |

## F2/13T - 78 G Fritéza plynová

**64 890,-**

- objem oleje: 2x 13 l
- 2x vana
- rozměr vany v cm: 31,5 x 34 x 22,5 v
- 2x koš
- rozměr koše v cm: 28 x 29 x 10 v
- 2x víko
- produkce : 20 kg/h

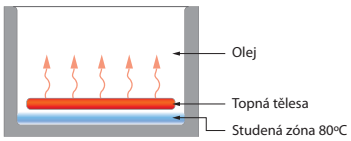


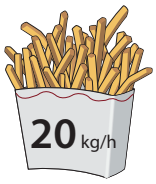

| Index | Označení | Rozměr cm | Rozměr vany cm | Objem l | Výkon kW | Spotřeba plynu kcal / h | Hmotnost kg | Objem balení m3 | Počet van | Počet košů | Cena bez DPH |
|---|---|---|---|---|---|---|---|---|---|---|---|
| 00000809 | F2/13T - 78 G | 80 x 70 x 28 | 31,5 x 34 x 22,5 | 2 x 13 | 24 | 20640 | 81 | 0,35 | 2 | 2x 28 x 29 x 10 | 64 890,- |

## NOSNÉ SPOJOVACÍ LIŠTY

| | | |
|---|---|---|
| TSP - 4 | Lišta spojovací 40 | 3 690,- |
| TSP - 6 | Lišta spojovací 60 | 4 190,- |
| TSP - 8 | Lišta spojovací 80 | 4 690,- |
| TSP - 10 | Lišta spojovací 100 | 5 190,- |
| TSP - 12 | Lišta spojovací 120 | 5 650,- |
| TSP - 14 | Lišta spojovací 140 | 6 090,- |
| TSP - 16 | Lišta spojovací 160 | 6 550,- |
| TSP - 18 | Lišta spojovací 180 | 7 090,- |
| TSP - 20 | Lišta spojovací 200 | 7 490,- |

| Index | Označení | Rozměr cm | Cena bez DPH |
|---|---|---|---|
| 00005879 | TSP - 4 | 40 x 6 x 6 | 3 690,- |
| 00005880 | TSP - 6 | 60 x 6 x 6 | 4 190,- |
| 00005881 | TSP - 8 | 80 x 6 x 6 | 4 690,- |
| 00005882 | TSP - 10 | 100 x 6 x 6 | 5 190,- |
| 00005883 | TSP - 12 | 120 x 6 x 6 | 5 650,- |
| 00005884 | TSP - 14 | 140 x 6 x 6 | 6 090,- |
| 00004842 | TSP - 16 | 160 x 6 x 6 | 6 550,- |
| 00005886 | TSP - 18 | 180 x 6 x 6 | 7 090,- |
| 00004843 | TSP - 20 | 200 x 6 x 6 | 7 490,- |

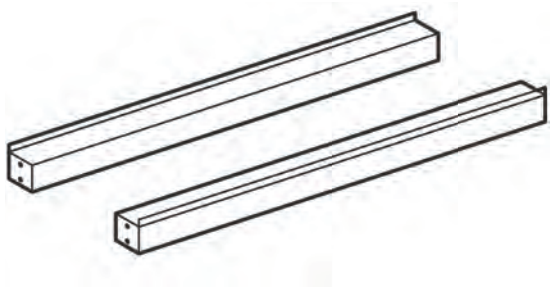

elektrika / plyn

Stolní sporáky ..... 201 / 213

Vodní lázně ..... 205 / 215

Grilovací plotny ..... 206 / 216

Grily ..... 208 / 218

Vařiče těstovin ..... 209 / 219

Pánve sklopné ..... 210 / 220

Smažicí pánve multifunkční ..... 211 / 221

Fritézy ..... 211 / 221

Sporáky s troubou ..... 223 / 225

Kotle ..... 227

Neutrální moduly ..... 228

Příslušenství ..... 230




Veškerá zobrazení v katalogu jsou pouze ilustrační

## Nejdůležitější body:

- Vhodná do kuchyně do 300 jídel - hotely, školy a restaurace
- Pevná kovová konstrukce s tloušťkou 1,5 mm a masivní rošty z nerezové oceli.
- Důsledné zaoblení hran pro snadnou údržbu.
- Výkony el. plotýnek 2,6 kW.
- Výběr z kulatých a čtvercových elektrických plotýnek.
- Výkony plynových hořáků 3,5 kW, 5,5 kW a 7,5 kW, regulovatelné v celém rozsahu.
- Hořáky s vnějším a vnitřním hořením.
- lisované nerezové trouby.
- Maximální velikost trouby 3x GN 1/1.
- Tálová vařidla o šířce 80 a 120 cm - tál je kombinovaný s klasickými hořáky.
- Všechny moduly jsou integrovány se základy.
- Díky šířkovému řešení modulů lze postavit centrální varnou plochu kombinací z linek 900 a 600.

## Technické informace

**Masivní konstrukce plynových hořáků**

Plynové hořáky o maximálním výkonu dle typu 3,5 kW, 5,5 kW s vnějším hořením a 7,5 kW s vnitřním a vnějším hořením zaručují díky své konstrukci ohřev maximální plochy nádoby.
Hořáky jsou vybaveny pilotními hořáčky. Jejich robustní konstrukce zaručuje dlouhou životnost, jejich snadná rozebiratelnost zaručujesnadné čištění.

**Tvar regulačního knoflíku**

Ergonomické tvarování regulačního knoflíku s masivní příčkou umožňuje snadné a přesné uchopení i při znečištěných rukách. Použitá konstrukce knoflíku zaručuje dostatečnou citlivost regulace a snadnou manipulaci.

**Maximální důraz na zaoblení**

Při konstrukci všech modulů bylo dbáno na vyloučení ostrých hran. Důsledné dodržení oblého tvarování zajišťuje minimalizaci usazování nečistot a zároveň snadnou údržbu všech ploch.

# SPORÁKY ELEKTRICKÉ

## PC - 74 ET Sporák se skříňkou

**21 690,-**

- třífázový
- 2x plotýnka kulatá 2,6 kW rozměr Ø 22 cm

PŘÍKON PLOTÝNEK

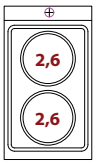

| Index | Označení | Rozměr cm | Napětí | Výkon kW | Hmotnost kg | Objem balení m3 | Druh plotny | Varná deska | Cena bez DPH |
|---|---|---|---|---|---|---|---|---|---|
| 00002945 | PC - 74 ET | 40 x 70 x 90 | 400 V / 3N / 50 Hz | 5,2 | 42 | 0,4 | kulatá | 2x 2,6 kW, Ø 22 | 21 690,- |

## PCQ - 74 ET Sporák se skříňkou

**31 590,-**

- třífázový
- 2x plotýnka čtvercová 2,6 kW rozměr 22 x 22 cm

PŘÍKON PLOTÝNEK

| Index | Označení | Rozměr cm | Napětí | Výkon kW | Hmotnost kg | Objem balení m3 | Druh plotny | Varná deska | Cena bez DPH |
|---|---|---|---|---|---|---|---|---|---|
| 00002977 | PCQ - 74 ET | 40 x 70 x 90 | 400 V / 3N / 50 Hz | 5,2 | 46 | 0,4 | čtvercová | 2x 2,6 kW, 22 x 22 | 31 590,- |

## PCC - 74 ET Sporák sklokeramický se skříňkou

**37 890,-**

- třífázový
- 2x varná plocha 2,5 kW
- deska o rozměru 35 x 57 cm

VARNÉ POLE

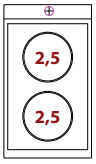

| Index | Označení | Rozměr cm | Napětí | Výkon kW | Hmotnost kg | Objem balení m3 | Druh plotny | Varná deska | Cena bez DPH |
|---|---|---|---|---|---|---|---|---|---|
| 00002961 | PCC - 74 ET | 40 x 70 x 90 | 400 V / 3N / 50 Hz | 5 | 41 | 0,4 | sklokeramická | 2x 2,5 kW, 35 x 57 | 37 890,- |

## PCI - 74 ET Sporák s indukčním ohřevem a skříňkou

**155 790,-**

- třífázový
- 2x varné pole 5,0 kW
- deska o rozměru 35 x 57 cm
- s dvířkama

VARNÉ POLE

| Index | Označení | Rozměr cm | Napětí | Výkon kW | Hmotnost kg | Objem balení m3 | Druh plotny | Varná deska | Cena bez DPH |
|---|---|---|---|---|---|---|---|---|---|
| 00002971 | PCI - 74 ET | 40 x 70 x 90 | 400 V / 3N / 50 Hz | 10 | 40 | 0,4 | indukční | 2x 5,0 kW, 35 x 57 | 155 790,- |

## PCIW - 74 ET Sporák WOK s indukčním ohřevem a skříňkou

**132 690,-**

- třífázový
- 1x varné pole 5,0 kW
- rozměr plotny Ø 30 cm
- s dvířkama

VARNÉ POLE

| Index | Označení | Rozměr cm | Napětí | Výkon kW | Hmotnost kg | Objem balení m3 | Druh plotny | Varná deska | Cena bez DPH |
|---|---|---|---|---|---|---|---|---|---|
| 00002974 | PCIW - 74 ET | 40 x 70 x 90 | 400 V / 3N / 50 Hz | 5 | 38 | 0,4 | kulatá | 5,0 kW, Ø 30 | 132 690,- |

## PC - 78 ET Sporák se skříňkou

**32 690,-**

- třífázový
- 4x plotýnka kulatá 2,6 kW rozměr Ø 22 cm
- dveře nejsou součástí - možno dokoupit

PŘÍKON PLOTÝNEK

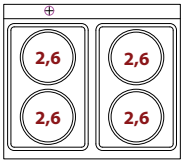

| Index | Označení | Rozměr cm | Napětí | Výkon kW | Hmotnost kg | Objem balení m3 | Druh plotny | Varná deska | Cena bez DPH |
|---|---|---|---|---|---|---|---|---|---|
| 00002948 | PC - 78 ET | 80 x 70 x 90 | 400 V / 3N / 50 Hz | 10,4 | 68 | 0,77 | kulatá | 4x 2,6 kW, Ø 22 | 32 690,- |

## PCQ - 78 ET Sporák se skříňkou

**54 290,-**

- třífázový
- 4x plotýnka čtvercová 2,6 kW rozměr 22 x 22 cm
- dveře nejsou součástí - možno dokoupit

PŘÍKON PLOTÝNEK

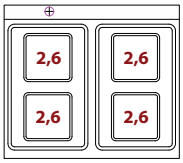

| Index | Označení | Rozměr cm | Napětí | Výkon kW | Hmotnost kg | Objem balení m3 | Druh plotny | Varná deska | Cena bez DPH |
|---|---|---|---|---|---|---|---|---|---|
| 00002978 | PCQ - 78 ET | 80 x 70 x 90 | 400 V / 3N / 50 Hz | 10,4 | 71 | 0,77 | čtvercová | 4x 2,6 kW, 22 x 22 | 54 290,- |

## PCC - 78 ET Sporák sklokeramický se skříňkou

**56 490,-**

- třífázový
- 4x varná plocha 2,5 kW
- deska o rozměru: 75 x 57 cm

VARNÉ POLE

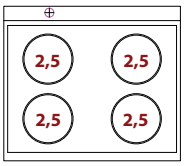

| Index | Označení | Rozměr cm | Napětí | Výkon kW | Hmotnost kg | Objem balení m3 | Druh plotny | Varná deska | Cena bez DPH |
|---|---|---|---|---|---|---|---|---|---|
| 00002962 | PCC - 78 ET | 80 x 70 x 90 | 400 V / 3N / 50 Hz | 10 | 66 | 0,77 | sklokeramická | 4x 2,5 kW, 75 x 57 | 56 490,- |

## PCI - 78 ET Sporák s indukčním ohřevem a skříňkou

**294 790,-**

- třífázový
- 4x varné pole 5,0 kW
- s dvířkama

VARNÉ POLE

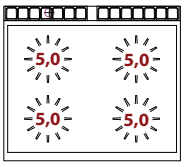

| Index | Označení | Rozměr cm | Napětí | Výkon kW | Hmotnost kg | Objem balení m3 | Druh plotny | Varná deska | Cena bez DPH |
|---|---|---|---|---|---|---|---|---|---|
| 00002972 | PCI - 78 ET | 80 x 70 x 90 | 400 V / 3N / 50 Hz | 20 | 70 | 0,77 | indukční | 4x 5,0 kW, 75 x 57 | 294 790,- |

## TP - 78 ET Sporák tálový se skříňkou

**61 090,-**

- třífázový
- 4x varná plocha 2,5 kW rozměr pracovní plochy 77 x 57 cm

VARNÉ POLE

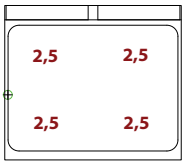

| Index | Označení | Rozměr cm | Napětí | Výkon kW | Hmotnost kg | Objem balení m3 | Druh plotny | Varná deska | Cena bez DPH |
|---|---|---|---|---|---|---|---|---|---|
| 00005888 | TP - 78 ET | 80 x 70 x 90 | 400 V / 3N / 50 Hz | 10 | 121 | 0,77 | tálová | 4x 2,5 kW, 77 x 57 | 61 090,- |

## PC - 712 ET Sporák se skříňkou

**45 690,-**

- třífázový
- 6x plotýnka kulatá 2,6 kW rozměr Ø 22 cm
- dveře nejsou součástí - možno dokoupit

PŘÍKON PLOTÝNEK

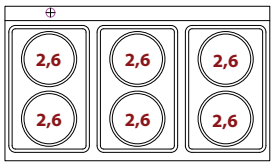

| Index | Označení | Rozměr cm | Napětí | Výkon kW | Hmotnost kg | Objem balení m3 | Druh plotny | Varná deska | Cena bez DPH |
|---|---|---|---|---|---|---|---|---|---|
| 00002942 | PC - 712 ET | 120 x 70 x 90 | 400 V / 3N / 50 Hz | 15,6 | 88 | 1,14 | kulatá | 6x 2,6 kW, Ø 22 | 45 690,- |

## PCQ - 712 ET Sporák se skříňkou

**78 990,-**

- třífázový
- 6x plotýnka čtvercová 2,6 kW rozměr 22 x 22 cm
- dveře nejsou součástí - možno dokoupit

PŘÍKON PLOTÝNEK

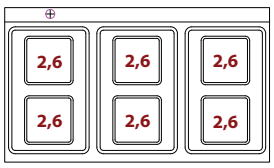

| Index | Označení | Rozměr cm | Napětí | Výkon kW | Hmotnost kg | Objem balení m3 | Druh plotny | Varná deska | Cena bez DPH |
|---|---|---|---|---|---|---|---|---|---|
| 00002976 | PCQ - 712 ET | 120 x 70 x 90 | 400 V / 3N / 50 Hz | 15,6 | 103 | 1,14 | čtvercová | 6x 2,6 kW, 22 x 22 | 78 990,- |

# VODNÍ LÁZNĚ ELEKTRICKÉ

## BM - 74 EM Lázeň vodní

**29 490,-**

- jednofázová
- vana pro GN 1/1 15 cm v
- napouštění elektroventilem
- vana vybavena odpadem a přepadem pro napojení na odpad

| Index | Označení | Rozměr cm | Rozměr vany | Napětí | Výkon kW | Hmotnost kg | Objem balení m3 | Počet van | Kapacita GN | Cena bez DPH |
|---|---|---|---|---|---|---|---|---|---|---|
| 00000068 | BM - 74 EM | 40 x 70 x 90 | GN 1/1 hloubka 15 cm | 230 V / 50 Hz | 1,1 | 41 | 0,4 | 1 | 1x GN 1/1 | 29 490,- |

## BM - 78 EM Lázeň vodní

**39 590,-**

- jednofázová
- vana pro 2x GN 1/1 15 cm v
- napouštění elektroventilem
- vana vybavena odpadem a přepadem pro napojení na odpad

| Index | Označení | Rozměr cm | Rozměr vany | Napětí | Výkon kW | Hmotnost kg | Objem balení m3 | Počet van | Kapacita GN | Cena bez DPH |
|---|---|---|---|---|---|---|---|---|---|---|
| 00000070 | BM - 78 EM | 80 x 70 x 90 | GN 2/1 hloubka 15 cm | 230 V / 50 Hz | 2,2 | 61 | 0,77 | 1 | 2x GN 1/1 | 39 590,- |

# LÁZNĚ NA HRANOLKY

## BS - 74 EM Lázeň na hranolky

**36 490,-**

- jednofázová
- horní infrazářič s topným tělesem
- vana v cm: 30,5 x 51 x 16,5 v
- falešné děrované dno
- dveře nejsou součástí - možno dokoupit

| Index | Označení | Rozměr cm | Rozměr vany cm | Napětí | Výkon kW | Hmotnost kg | Objem balení m3 | Cena bez DPH |
|---|---|---|---|---|---|---|---|---|
| 00000166 | BS - 74 EM | 40 x 70 x 90 | 30,5 x 51 x 16,5 | 230 V / 50 Hz | 1,47 | 42 | 0,4 | 36 490,- |

# GRILOVACÍ DESKY ELEKTRICKÉ

**FTL - 74 ET** Grilovací deska hladká — **35 790,-**
**FTR - 74 ET** Grilovací deska rýhovaná — **40 990,-**
**FTL - 74 ETS** Grilovací deska hladká chromovaná — **44 290,-**
**FTR - 74 ETS** Grilovací deska rýhovaná chromovaná — **46 390,-**

- se zásuvkou na tuk
- rozměr plotny 39 x 52,2 cm
- dveře nejsou součástí - možno dokoupit

| Index | Označení | Rozměr cm | Rozměr desky cm | Napětí | Výkon kW | Hmotnost kg | Objem balení m3 | Druh plotny | Cena bez DPH |
|---|---|---|---|---|---|---|---|---|---|
| 00001017 | FTL - 74 ET | 40 x 70 x 90 | 39 x 52,2 | 400 V / 3N / 50 Hz | 4,5 | 64 | 0,4 | hladká | 35 790,- |
| 00001109 | FTR - 74 ET | 40 x 70 x 90 | 39 x 52,2 | 400 V / 3N / 50 Hz | 4,5 | 64 | 0,4 | rýhovaná | 40 990,- |
| 00001018 | FTL - 74 ETS | 40 x 70 x 90 | 39 x 52,2 | 400 V / 3N / 50 Hz | 4,5 | 64 | 0,4 | hladká chromovaná | 44 290,- |
| 00001110 | FTR - 74 ETS | 40 x 70 x 90 | 39 x 52,2 | 400 V / 3N / 50 Hz | 4,5 | 64 | 0,4 | rýhovaná chromovaná | 46 390,- |

**FTL - 76 ET** Grilovací deska hladká — **43 190,-**
**FTR - 76 ET** Grilovací deska rýhovaná — **46 390,-**
**FTLR - 76 ET** Grilovací deska kombinovaná — **45 290,-**
**FTL - 76 ETS** Grilovací deska hladká chromovaná — **52 690,-**
**FTR - 76 ETS** Grilovací deska rýhovaná chromovaná — **56 890,-**
**FTLR - 76 ETS** Grilovací deska kombinovaná chromovaná — **53 690,-**

- se zásuvkou na tuk
- rozměr plotny 59 x 52,2 cm
- dveře nejsou součástí - možno dokoupit

| Index | Označení | Rozměr cm | Rozměr desky cm | Napětí | Výkon kW | Hmotnost kg | Objem balení m3 | Druh plotny | Cena bez DPH |
|---|---|---|---|---|---|---|---|---|---|
| 00001021 | FTL - 76 ET | 60 x 70 x 90 | 59 x 52,2 | 400 V / 3N / 50 Hz | 6 | 78 | 0,5 | hladká | 43 190,- |
| 00001113 | FTR - 76 ET | 60 x 70 x 90 | 59 x 52,2 | 400 V / 3N / 50 Hz | 6 | 78 | 0,5 | rýhovaná | 46 390,- |
| 00001044 | FTLR - 76 ET | 60 x 70 x 90 | 59 x 52,2 | 400 V / 3N / 50 Hz | 6 | 78 | 0,5 | kombinovaná | 45 290,- |
| 00001022 | FTL - 76 ETS | 60 x 70 x 90 | 59 x 52,2 | 400 V / 3N / 50 Hz | 6 | 78 | 0,5 | hladká chromovaná | 52 690,- |
| 00001114 | FTR - 76 ETS | 60 x 70 x 90 | 59 x 52,2 | 400 V / 3N / 50 Hz | 6 | 78 | 0,5 | rýhovaná chromovaná | 56 890,- |
| 00001045 | FTLR - 76 ETS | 60 x 70 x 90 | 59 x 52,2 | 400 V / 3N / 50 Hz | 6 | 78 | 0,5 | kombinovaná chromovaná | 53 690,- |

| | | |
|---|---|---|
| **FTL - 78 ET** | **Grilovací deska hladká** | **53 690,-** |
| **FTR - 78 ET** | **Grilovací deska rýhovaná** | **57 890,-** |
| **FTLR - 78 ET** | **Grilovací deska kombinovaná** | **55 790,-** |
| **FTL - 78 ETS** | **Grilovací deska hladká chromovaná** | **66 990,-** |
| **FTR - 78 ETS** | **Grilovací deska rýhovaná chromovaná** | **71 590,-** |
| **FTLR - 78 ETS** | **Grilovací deska kombinovaná chromovaná** | **68 490,-** |

- se zásuvkou na tuk
- rozměr plotny 79 x 52,2 cm
- 2x samostatné ovládání
- 2x vyhřívaná plocha
- dveře nejsou součástí - možno dokoupit

| Index | Označení | Rozměr cm | Rozměr desky cm | Napětí | Výkon kW | Hmotnost kg | Objem balení m3 | Druh plotny | Varná deska | Cena bez DPH |
|---|---|---|---|---|---|---|---|---|---|---|
| 00001024 | FTL - 78 ET | 80 x 70 x 90 | 79 x 52,2 | 400 V / 3N / 50 Hz | 9 | 110 | 0,77 | hladká | 2 | 53 690,- |
| 00001115 | FTR - 78 ET | 80 x 70 x 90 | 79 x 52,2 | 400 V / 3N / 50 Hz | 9 | 110 | 0,77 | rýhovaná | 2 | 57 890,- |
| 00001048 | FTLR - 78 ET | 80 x 70 x 90 | 79 x 52,2 | 400 V / 3N / 50 Hz | 9 | 110 | 0,77 | kombinovaná | 2 | 55 790,- |
| 00001025 | FTL - 78 ETS | 80 x 70 x 90 | 79 x 52,2 | 400 V / 3N / 50 Hz | 9 | 110 | 0,77 | hladká chromovaná | 2 | 66 990,- |
| 00001116 | FTR - 78 ETS | 80 x 70 x 90 | 79 x 52,2 | 400 V / 3N / 50 Hz | 9 | 110 | 0,77 | rýhovaná chromovaná | 2 | 71 590,- |
| 00001049 | FTLR - 78 ETS | 80 x 70 x 90 | 79 x 52,2 | 400 V / 3N / 50 Hz | 9 | 110 | 0,77 | kombinovaná chromovaná | 2 | 68 490,- |

| | | |
|---|---|---|
| **FTL - 712 ET** | **Grilovací deska hladká** | **70 590,-** |
| **FTR - 712 ET** | **Grilovací deska rýhovaná** | **76 890,-** |
| **FTLR - 712 ET** | **Grilovací deska kombinovaná** | **74 790,-** |
| **FTL - 712 ETS** | **Grilovací deska hladká chromovaná** | **86 390,-** |
| **FTR - 712 ETS** | **Grilovací deska rýhovaná chromovaná** | **97 890,-** |
| **FTLR - 712 ETS** | **Grilovací deska kombinovaná chromovaná** | **92 690,-** |

- se zásuvkou na tuk
- rozměr plotny 119 x 52,2 cm
- 2x samostatné ovládání
- 2x vyhřívaná plocha
- dveře nejsou součástí - možno dokoupit

| Index | Označení | Rozměr cm | Rozměr desky cm | Napětí | Výkon kW | Hmotnost kg | Objem balení m3 | Druh plotny | Varná deska | Cena bez DPH |
|---|---|---|---|---|---|---|---|---|---|---|
| 00001013 | FTL - 712 ET | 120 x 70 x 90 | 119 x 52,2 | 400 V / 3N / 50 Hz | 12 | 150 | 1,14 | hladká | 2 | 70 590,- |
| 00001105 | FTR - 712 ET | 120 x 70 x 90 | 119 x 52,2 | 400 V / 3N / 50 Hz | 12 | 150 | 1,14 | rýhovaná | 2 | 76 890,- |
| 00001040 | FTLR - 712 ET | 120 x 70 x 90 | 119 x 52,2 | 400 V / 3N / 50 Hz | 12 | 150 | 1,14 | kombinovaná | 2 | 74 790,- |
| 00001014 | FTL - 712 ETS | 120 x 70 x 90 | 119 x 52,2 | 400 V / 3N / 50 Hz | 12 | 150 | 1,14 | hladká chromovaná | 2 | 86 390,- |
| 00001106 | FTR - 712 ETS | 120 x 70 x 90 | 119 x 52,2 | 400 V / 3N / 50 Hz | 12 | 150 | 1,14 | rýhovaná chromovaná | 2 | 97 890,- |
| 00001041 | FTLR - 712 ETS | 120 x 70 x 90 | 119 x 52,2 | 400 V / 3N / 50 Hz | 12 | 150 | 1,14 | kombinovaná chromovaná | 2 | 92 690,- |

## GRILOVACÍ DESKY SKLOKERAMICKÉ

### FTC - 74 ET Grilovací deska sklokeramická

**39 990,-**

- pracovní plocha sklokeramická
- zásuvka na tuk
- rozměr plotny 39 x 52,2 cm
- dveře nejsou součástí - možno dokoupit

| Index | Označení | Rozměr cm | Rozměr desky cm | Napětí | Výkon kW | Hmotnost kg | Objem balení m3 | Druh plotny | Cena bez DPH |
|---|---|---|---|---|---|---|---|---|---|
| 00000977 | FTC - 74 ET | 40 x 70 x 90 | 39 x 52,2 | 400 V / 3N / 50 Hz | 2,7 | 62 | 0,4 | sklokeramická | 39 990,- |

### FTC - 78 ET Grilovací deska sklokeramická

**61 690,-**

- pracovní plocha sklokeramická
- zásuvka na tuk
- rozměr plotny 79 x 52,2 cm
- 2x samostatné ovládání
- 2x vyhřívaná plocha
- dveře nejsou součástí - možno dokoupit

| Index | Označení | Rozměr cm | Rozměr desky cm | Napětí | Výkon kW | Hmotnost kg | Objem balení m3 | Druh plotny | Varná deska | Cena bez DPH |
|---|---|---|---|---|---|---|---|---|---|---|
| 00000978 | FTC - 78 ET | 80 x 70 x 90 | 79 x 52,2 | 400 V / 3N / 50 Hz | 5,4 | 110 | 0,77 | sklokeramická | 2 | 61 690,- |

## GRILY ELEKTRICKÉ

### CW - 74 ET Gril elektrický

**41 990,-**

- rozměr roštu v cm: 38 x 52

| Index | Označení | Rozměr cm | Rozměr roštu cm | Napětí | Výkon kW | Hmotnost kg | Objem balení m3 | Cena bez DPH |
|---|---|---|---|---|---|---|---|---|
| 00000403 | CW - 74 ET | 40 x 70 x 90 | 38 x 52 | 400 V / 3N / 50 Hz | 6 | 62 | 0,4 | 41 990,- |

### CW - 78 ET Gril elektrický

**59 590,-**

- rozměr roštu v cm: 2x 38 x 52
- 2x vyhřívaná plocha

| Index | Označení | Rozměr cm | Rozměr roštu cm | Napětí | Výkon kW | Hmotnost kg | Objem balení m3 | Cena bez DPH |
|---|---|---|---|---|---|---|---|---|
| 00000405 | CW - 78 ET | 80 x 70 x 90 | 2x 38 x 52 | 400 V / 3N / 50 Hz | 12 | 94 | 0,77 | 59 590,- |

# VAŘIČE TĚSTOVIN

## CP - 74 ET Vařič těstovin

**52 690,-**

- třífázový
- rozměr vany v cm: 30,5 x 33,5 x 32,7 v
- elektroventil pro napouštění vody
- přepadová trubka
- odpad ve dně
- GN 2/3

| Index | Označení | Rozměr cm | Rozměr vany cm | Napětí | Výkon kW | Hmotnost kg | Objem balení m3 | Cena bez DPH |
|---|---|---|---|---|---|---|---|---|
| 00000360 | CP - 74 ET | 40 x 70 x 90 | 30,5 x 33,5 x 32,7 | 400 V / 3N / 50 Hz | 7,8 | 48 | 0,4 | 52 690,- |

## CP - 76 ET Vařič těstovin

**67 990,-**

- třífázový
- rozměr vany v cm: 51 x 30,7 x 32,7 v
- elektroventil pro napouštění vody
- přepadová trubka
- odpad ve dně
- GN 1/1

| Index | Označení | Rozměr cm | Rozměr vany cm | Napětí | Výkon kW | Hmotnost kg | Objem balení m3 | Cena bez DPH |
|---|---|---|---|---|---|---|---|---|
| 00005675 | CP - 76 ET | 60 x 70 x 90 | 51 x 30,7 x 32,7 | 400 V / 3N / 50 Hz | 13,5 | 78 | 0,77 | 67 990,- |

## CP - 78 ET Vařič těstovin

**88 490,-**

- třífázový
- rozměr vany v cm: 2x 30,5 x 33,5 x 30 v
- ventil pro napouštění vody
- přepadová trubka
- odpad ve dně
- 2x GN 2/3

| Index | Označení | Rozměr cm | Rozměr vany cm | Napětí | Výkon kW | Hmotnost kg | Objem balení m3 | Počet van | Cena bez DPH |
|---|---|---|---|---|---|---|---|---|---|
| 00000362 | CP - 78 ET | 80 x 70 x 90 | 2x 30,5 x 33,5 x 30 | 400 V / 3N / 50 Hz | 15,6 | 82 | 0,77 | 2 | 88 490,- |

***Koše pro CP - možné kombinace osazení vany:***

A Koš 29 x 32 x 20v
B Koš 14 x 32 x 20v
C Koš 14 x 16 x 20v
D Koš 14 x 10 x 20v

***Cenová nabídka košů viz. str. 230***

# PÁNVE SKLOPNÉ ELEKTRICKÉ

## BR50 - 78 ET Smažící pánev sklopná

**83 190,-**

- nerezová vana - speciální teplovodná ocel RAEX
- masivní dno tl. 14 mm
- nerezové odklopné víko
- ruční mechanické sklápění
- objem vany 50 l
- přívod vody

| Index | Označení | Rozměr cm | Objem l | Napětí | Výkon kW | Hmotnost kg | Objem balení m3 | Cena bez DPH |
|---|---|---|---|---|---|---|---|---|
| 00000112 | BR50 - 78 ET | 80 x 70 x 90 | 50 | 400 V / 3N / 50 Hz | 10,5 | 133 | 0,77 | 83 190,- |

## BRM50 - 78 ET Smažící pánev sklopná

**104 990,-**

- nerezová vana - speciální teplovodná ocel RAEX
- masivní dno tl. 14 mm
- nerezové odklopné víko
- automatické sklápění elektrické
- objem vany 50 l
- přívod vody

| Index | Označení | Rozměr cm | Objem l | Napětí | Výkon kW | Hmotnost kg | Objem balení m3 | Cena bez DPH |
|---|---|---|---|---|---|---|---|---|
| 00000139 | BRM50 - 78 ET | 80 x 70 x 90 | 50 | 400 V / 3N / 50 Hz | 10,5 | 135 | 0,77 | 104 990,- |

## BR50 - 78 ET/N Smažící pánev sklopná

**89 990,-**

- nerezová vana - nerezové dno
- masivní dno tl. 14 mm
- nerezové odklopné víko
- ruční mechanické sklápění
- objem vany 50 l
- přívod vody

| Index | Označení | Rozměr cm | Objem l | Napětí | Výkon kW | Hmotnost kg | Objem balení m3 | Cena bez DPH |
|---|---|---|---|---|---|---|---|---|
| 00000113 | BR50 - 78 ET/N | 80 x 70 x 90 | 50 | 400 V / 3N / 50 Hz | 10,5 | 133 | 0,77 | 89 990,- |

## BRM50 - 78 ET/N Smažící pánev sklopná

**115 590,-**

- celonerezová vana - nerezové dno
- masivní dno tl. 14 mm
- nerezové odklopné víko
- automatické sklápění elektrické
- objem vany 50 l
- přívod vody

| Index | Označení | Rozměr cm | Objem l | Napětí | Výkon kW | Hmotnost kg | Objem balení m3 | Cena bez DPH |
|---|---|---|---|---|---|---|---|---|
| 00000140 | BRM50 - 78 ET/N | 80 x 70 x 90 | 50 | 400 V / 3N / 50 Hz | 10,5 | 135 | 0,77 | 115 590,- |

# PÁNVE MULTIFUNKČNÍ ELEKTRICKÉ

## BRF - 74 ET Smažící pánev multifunkční

**65 890,-**

- celonerezová pevná vana
- rozvod tepla zajištěn bimetalovým dnem
- masivní dno tl. 16 mm
- objem vany 11 l
- rozměr vany v cm: 30 x 51 x 10 v
- výpust do podestavby

| Index | Označení | Rozměr cm | Rozměr vany cm | Objem l | Napětí | Výkon kW | Hmotnost kg | Objem balení m3 | Cena bez DPH |
|---|---|---|---|---|---|---|---|---|---|
| 00000130 | BRF - 74 ET | 40 x 70 x 90 | 30 x 51 x 10 | 11 | 400 V / 3N / 50 Hz | 4 | 79 | 0,4 | 65 890,- |

## BRF - 78 ET Smažící pánev multifunkční

**99 590,-**

- celonerezová pevná vana
- rozvod tepla zajištěn bimetalovým dnem
- masivní dno tl. 16 mm
- objem vany 28 l
- rozměr vany v cm: 70 x 51 x 10 v
- výpust do podestavby

| Index | Označení | Rozměr cm | Rozměr vany cm | Objem l | Napětí | Výkon kW | Hmotnost kg | Objem balení m3 | Cena bez DPH |
|---|---|---|---|---|---|---|---|---|---|
| 00000132 | BRF - 78 ET | 80 x 70 x 90 | 70 x 51 x 10 | 28 | 400 V / 3N / 50 Hz | 8 | 126 | 0,77 | 99 590,- |

# FRITÉZY ELEKTRICKÉ

## F13 - 74 ET Fritéza jednoduchá elektrická

**41 690,-**

- třífázová
- objem oleje: 13 l
- rozměr vany v cm: 24 x 35 x 38 v
- 1x koš
- rozměr koše v cm: 21 x 30 x 12 v
- víko
- produkce: 10 kg/h

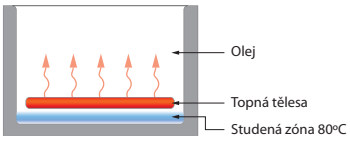

| Index | Označení | Rozměr cm | Rozměr vany cm | Objem l | Napětí | Výkon kW | Hmotnost kg | Objem balení m3 | Počet van | Počet košů | Cena bez DPH |
|---|---|---|---|---|---|---|---|---|---|---|---|
| 00000796 | F13 - 74 ET | 40 x 70 x 90 | 24 x 35 x 38 | 13 | 400 V / 3N / 50 Hz | 9,75 | 54 | 0,4 | 1 | 1x 21 x 30 x 12 | 41 690,- |

## F18 - 74 ET Fritéza jednoduchá elektrická

**45 290,-**

- třífázová
- objem oleje: 18 l
- rozměr vany v cm: 31 x 34 x 33 v
- 1x koš
- rozměr koše v cm: 28 x 29 x 15 v
- víko
- produkce: 15 kg/h

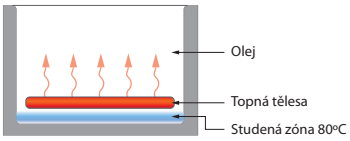


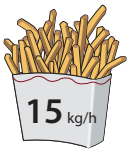

| Index | Označení | Rozměr cm | Rozměr vany cm | Objem l | Napětí | Výkon kW | Hmotnost kg | Objem balení m3 | Počet van | Počet košů | Cena bez DPH |
|---|---|---|---|---|---|---|---|---|---|---|---|
| 00000799 | F18 - 74 ET | 40 x 70 x 90 | 31 x 34 x 33 | 18 | 400 V / 3N / 50 Hz | 13,5 | 57 | 0,4 | 1 | 28 x 29 x 15 | 45 290,- |

## F2/8 - 74 ET Fritéza dvojitá elektrická

**58 990,-**

- třífázová
- objem oleje: 2 x 8 l
- rozměr vany v cm: 14.8 x 35 x 32.7 v
- 2x vana
- 2x koš
- rozměr koše v cm: 12 x 30 x 15 v
- víko
- produkce: 12 kg/h

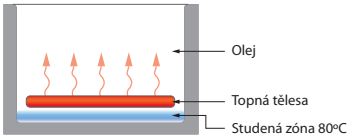

| Index | Označení | Rozměr cm | Rozměr vany cm | Objem l | Napětí | Výkon kW | Hmotnost kg | Objem balení m3 | Počet van | Počet košů | Cena bez DPH |
|---|---|---|---|---|---|---|---|---|---|---|---|
| 00000817 | F2/8 - 74 ET | 40 x 70 x 90 | 2x 14,8 x 35 x 32,7 | 2 x 8 | 400 V / 3N / 50 Hz | 12 | 59 | 0,5 | 2 | 2x 12 x 30 x 15 | 58 990,- |

## F2/13 - 78 ET Fritéza dvojitá elektrická

**61 990,-**

- třífázová
- objem oleje: 2x 13 l
- 2x vana
- rozměr vany v cm: 24 x 35 x 38 v
- 2x koš
- rozměr koše v cm: 21 x 30 x 12 v
- 2x víko
- produkce: 20 kg/h

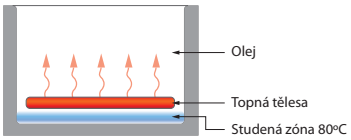

| Index | Označení | Rozměr cm | Rozměr vany cm | Objem l | Napětí | Výkon kW | Hmotnost kg | Objem balení m3 | Počet van | Počet košů | Cena bez DPH |
|---|---|---|---|---|---|---|---|---|---|---|---|
| 00000806 | F2/13 - 78 ET | 80 x 70 x 90 | 2x 24 x 35 x 38 | 2 x 13 | 400 V / 3N / 50 Hz | 19,5 | 95 | 0,77 | 2 | 2x 21 x 30 x 12 | 61 990,- |

## F2/18 - 78 ET Fritéza dvojitá elektrická

**69 990,-**

- třífázová
- objem oleje: 2x 18 l
- 2x vana
- rozměr vany v cm: 31 x 34 x 33 v
- 2x koš
- rozměr koše v cm: 28 x 29 x 15 v
- 2x víko
- produkce: 30 kg/h

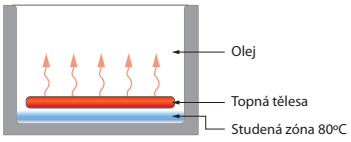


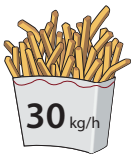

| Index | Označení | Rozměr cm | Rozměr vany cm | Objem l | Napětí | Výkon kW | Hmotnost kg | Objem balení m3 | Počet van | Počet košů | Cena bez DPH |
|---|---|---|---|---|---|---|---|---|---|---|---|
| 00000810 | F2/18 - 78 ET | 80 x 70 x 90 | 2x 31 x 34 x 33 | 2 x 18 | 400 V / 3N / 50 Hz | 27 | 97 | 0,77 | 2 | 2x 28 x 29 x 15 | 69 990,- |

## F45 - 78 ET Fritéza elektrická

**76 890,-**

- třífázová
- objem oleje: 45 l
- 1x vana
- rozměr vany v cm: 70 x 38 x 38 v
- 1x koš
- rozměr koše v cm: 65 x 33 x 17 v
- víko
- produkce: 40 kg/h

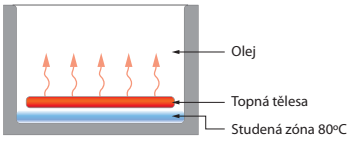

| Index | Označení | Rozměr cm | Rozměr vany cm | Objem l | Napětí | Výkon kW | Hmotnost kg | Objem balení m3 | Počet van | Počet košů | Cena bez DPH |
|---|---|---|---|---|---|---|---|---|---|---|---|
| 00007181 | F45 - 78 ET | 80 x 70 x 90 | 70 x 38 x 38 | 45 | 400 V / 3N / 50 Hz | 40 | 96 | 0,77 | 1 | 1x 65 x 33 x 17 | 76 890,- |

# SPORÁKY PLYNOVÉ

## PC - 74 G/P Sporák se skříňkou

**30 590,-**

- plynový
- věčný plamínek
- 1x hořák 5,5 kW
- 1x hořák 7,5 kW
- skříňka otevřená

VÝKON HOŘÁKŮ

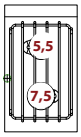

| Index | Označení | Rozměr cm | Výkon kW | Výkon kcal/h | Hmotnost kg | Objem balení m3 | Počet hořáků | Cena bez DPH |
|---|---|---|---|---|---|---|---|---|
| 00002946 | PC - 74 G/P | 40 x 70 x 90 | 13 | 11180 | 63 | 0,4 | 1x 5,5 kW; 1x 7,5 kW | 30 590,- |

## PC - 78 G/P Sporák se skříňkou

**47 790,-**

- plynový
- věčný plamínek
- 1x hořák 3,5 kW
- 2x hořák 5,5 kW
- 1x hořák 7,5 kW
- skříňka otevřená
- dveře nejsou součástí - možno dokoupit

VÝKON HOŘÁKŮ

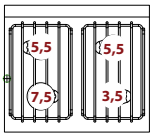

| Index | Označení | Rozměr cm | Výkon kW | Výkon kcal/h | Hmotnost kg | Objem balení m3 | Počet hořáků | Cena bez DPH |
|---|---|---|---|---|---|---|---|---|
| 00002949 | PC - 78 G/P | 80 x 70 x 90 | 22 | 18920 | 76 | 0,77 | 1x 3,5 kW; 1x 7,5 kW; 2x 5,5kW | 47 790,- |

## PC - 712 G/P Sporák se skříňkou

**67 990,-**

- plynový
- věčný plamínek
- 1x hořák 3,5 kW
- 3x hořák 5,5 kW
- 2x hořák 7,5 kW
- skříňka otevřená
- dveře nejsou součástí - možno dokoupit

VÝKON HOŘÁKŮ

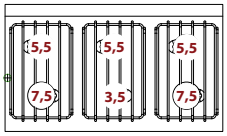

| Index | Označení | Rozměr cm | Výkon kW | Výkon kcal/h | Hmotnost kg | Objem balení m3 | Počet hořáků | Cena bez DPH |
|---|---|---|---|---|---|---|---|---|
| 00002943 | PC - 712 G/P | 120 x 70 x 90 | 35 | 30100 | 126 | 1,14 | 1x 3,5 kW; 2x 7,5 kW; 3x 5,5 kW | 67 990,- |

## PC - 716 G/P Sporák se skříňkou

**94 790,-**

- plynový
- věčný plamínek
- 2x hořák 3,5 kW
- 4x hořák 5,5 kW
- 2x hořák 7,5 kW
- skříňka otevřená
- dveře nejsou součástí - možno dokoupit

VÝKON HOŘÁKŮ

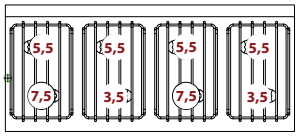

| Index | Označení | Rozměr cm | Výkon kW | Výkon kcal/h | Hmotnost kg | Objem balení m3 | Počet hořáků | Cena bez DPH |
|---|---|---|---|---|---|---|---|---|
| 00005889 | PC - 716 G/P | 160 x 70 x 90 | 44 | 37840 | 152 | 1,54 | 2x 3,5 kW; 2x 7,5 kW; 4x 5,5 kW | 94 790,- |

# TÁLOVÉ SPORÁKY PLYNOVÉ

## TP - 78 G Sporák tálový se skříňkou

**49 490,-**

- plynový
- 1x tálový hořák 12,0 kW
- deska v cm: 77 x 57
- skříňka otevřená

VÝKON HOŘÁKU

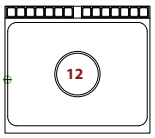

| Index | Označení | Rozměr cm | Rozměr desky cm | Výkon kW | Výkon kcal/h | Hmotnost kg | Objem balení m3 | Počet hořáků | Cena bez DPH |
|---|---|---|---|---|---|---|---|---|---|
| 00004666 | TP - 78 G | 80 x 70 x 90 | 77 x 57 | 12 | 10320 | 121 | 0,77 | 1x 12,0 kW | 49 490,- |

## TP2 - 78 G/P Sporák tálový se skříňkou

**51 990,-**

- plynový
- 1x tálový hořák 7,0 kW
- 1x hořák 5,5 kW
- 1x hořák 7,5 kW
- deska v cm: 37 x 57
- skříňka otevřená
- dveře nejsou součástí - možno dokoupit

VÝKON HOŘÁKŮ

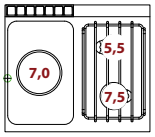

| Index | Označení | Rozměr cm | Rozměr desky cm | Výkon kW | Výkon kcal/h | Hmotnost kg | Objem balení m3 | Počet hořáků | Cena bez DPH |
|---|---|---|---|---|---|---|---|---|---|
| 00004654 | TP2 - 78 G/P | 80 x 70 x 90 | 37 x 57 | 20 | 17200 | 115 | 0,77 | 1x 7,0 kW; 1x 5,5kW; 1x 7,5kW | 51 990,- |

## TP2 - 712 G/P Sporák tálový se skříňkou

**75 790,-**

- plynový
- 1x tálový hořák 12,0 kW
- 1x hořák 5,5 kW
- 1x hořák 7,5 kW
- skříňka otevřená
- dveře nejsou součástí - možno dokoupit

VÝKON HOŘÁKŮ

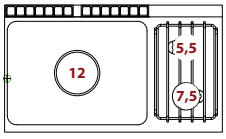

| Index | Označení | Rozměr cm | Rozměr desky cm | Výkon kW | Výkon kcal/h | Hmotnost kg | Objem balení m3 | Počet hořáků | Cena bez DPH |
|---|---|---|---|---|---|---|---|---|---|
| 00004653 | TP2 - 712 G/P | 120 x 70 x 90 | 77 x 57 | 25 | 21500 | 157 | 1,14 | 1x 12,0 kW; 1x 5,5 kW; 1x 7,5 kW | 75 790,- |

# VODNÍ LÁZNĚ PLYNOVÉ

## BM - 74 G Lázeň vodní

**32 290,-**

- plynová
- napouštěcí ventil
- odpad s přepadem
- vana pro GN 1/1 15 cm v

| Index | Označení | Rozměr cm | Rozměr vany | Napětí | Výkon kW | Výkon kcal/h | Hmotnost kg | Objem balení m3 | Počet van | Kapacita GN | Cena bez DPH |
|---|---|---|---|---|---|---|---|---|---|---|---|
| 00000069 | BM - 74 G | 40 x 70 x 90 | GN 1/1 hloubka 15 cm | 230 V / 50 Hz | 3,5 | 3010 | 49 | 0,4 | 1 | 1x GN 1/1 | 32 290,- |

## BM - 78 G Lázeň vodní

**52 690,-**

- plynová
- napouštěcí ventil
- odpad s přepadem
- vana pro GN 2/1 - 15 cm v
- dveře nejsou součástí - možno dokoupit

| Index | Označení | Rozměr cm | Rozměr vany | Napětí | Výkon kW | Výkon kcal/h | Hmotnost kg | Objem balení m3 | Počet van | Kapacita GN | Cena bez DPH |
|---|---|---|---|---|---|---|---|---|---|---|---|
| 00000071 | BM - 78 G | 80 x 70 x 90 | GN 2/1 hloubka 15 cm | 230 V / 50 Hz | 6,5 | 5590 | 68 | 0,77 | 1 | GN 2/1 | 52 690,- |

## GRILOVACÍ DESKY PLYNOVÉ

| | | |
|---|---|---|
| **FTL - 74 G** | **Grilovací deska hladká** | **37 890,-** |
| **FTR - 74 G** | **Grilovací deska rýhovaná** | **40 990,-** |
| **FTL - 74 GS** | **Grilovací deska hladká chromovaná** | **46 390,-** |
| **FTR - 74 GS** | **Grilovací deska rýhovaná chromovaná** | **49 490,-** |

- se zásuvkou na tuk
- rozměr plotny 39 x 52,2 cm
- dveře nejsou součástí - možno dokoupit

| Index | Označení | Rozměr cm | Rozměr desky cm | Výkon kW | Výkon kcal/h | Hmotnost kg | Objem balení m3 | Druh plotny | Cena bez DPH |
|---|---|---|---|---|---|---|---|---|---|
| 00001019 | FTL - 74 G | 40 x 70 x 90 | 39 x 52,2 | 7 | 6020 | 69 | 0,4 | hladká | 37 890,- |
| 00001111 | FTR - 74 G | 40 x 70 x 90 | 39 x 52,2 | 7 | 6020 | 69 | 0,4 | rýhovaná | 40 990,- |
| 00001020 | FTL - 74 GS | 40 x 70 x 90 | 39 x 52,2 | 7 | 6020 | 69 | 0,4 | hladká chromovaná | 46 390,- |
| 00001112 | FTR - 74 GS | 40 x 70 x 90 | 39 x 52,2 | 7 | 6020 | 69 | 0,4 | rýhovaná chromovaná | 49 490,- |

| | | |
|---|---|---|
| **FTL - 76 G** | **Grilovací deska hladká** | **44 290,-** |
| **FTR - 76 G** | **Grilovací deska rýhovaná** | **48 490,-** |
| **FTLR - 76 G** | **Grilovací deska kombinovaná** | **46 390,-** |
| **FTL - 76 GS** | **Grilovací deska hladká chromovaná** | **55 790,-** |
| **FTR - 76 GS** | **Grilovací deska rýhovaná chromovaná** | **59 990,-** |
| **FTLR - 76 GS** | **Grilovací deska kombinovaná chromovaná** | **57 890,-** |

- se zásuvkou na tuk
- rozměr plotny 59 x 52,2 cm
- dveře nejsou součástí - možno dokoupit

| Index | Označení | Rozměr cm | Rozměr desky cm | Výkon kW | Výkon kcal/h | Hmotnost kg | Objem balení m3 | Druh plotny | Cena bez DPH |
|---|---|---|---|---|---|---|---|---|---|
| 00001023 | FTL - 76 G | 60 x 70 x 90 | 59 x 52,2 | 10,5 | 9030 | 83 | 0,5 | hladká | 44 290,- |
| 00005890 | FTR - 76 G | 60 x 70 x 90 | 59 x 52,2 | 10,5 | 9030 | 83 | 0,5 | rýhovaná | 48 490,- |
| 00001046 | FTLR - 76 G | 60 x 70 x 90 | 59 x 52,2 | 10,5 | 9030 | 83 | 0,5 | kombinovaná | 46 390,- |
| 00005891 | FTL - 76 GS | 60 x 70 x 90 | 59 x 52,2 | 10,5 | 9030 | 83 | 0,5 | hladká chromovaná | 55 790,- |
| 00005892 | FTR - 76 GS | 60 x 70 x 90 | 59 x 52,2 | 10,5 | 9030 | 83 | 0,5 | rýhovaná chromovaná | 59 990,- |
| 00001047 | FTLR - 76 GS | 60 x 70 x 90 | 59 x 52,2 | 10,5 | 9030 | 83 | 0,5 | kombinovaná chromovaná | 57 890,- |

| | | |
|---|---|---|
| **FTL - 78 G** | **Grilovací deska hladká** | **61 990,-** |
| **FTR - 78 G** | **Grilovací deska rýhovaná** | **67 390,-** |
| **FTLR - 78 G** | **Grilovací deska kombinovaná** | **64 290,-** |
| **FTL - 78 GS** | **Grilovací deska hladká chromovaná** | **75 790,-** |
| **FTR - 78 GS** | **Grilovací deska rýhovaná chromovaná** | **81 090,-** |
| **FTLR - 78 GS** | **Grilovací deska kombinovaná chromovaná** | **77 890,-** |

- se zásuvkou na tuk
- rozměr plotny 79 x 52,2 cm
- 2x samostatné ovládání
- 2x vyhřívaná plocha
- dveře nejsou součástí - možno dokoupit

| Index | Označení | Rozměr cm | Rozměr desky cm | Výkon kW | Výkon kcal/h | Hmotnost kg | Objem balení m3 | Druh plotny | Cena bez DPH |
|---|---|---|---|---|---|---|---|---|---|
| 00001026 | FTL - 78 G | 80 x 70 x 90 | 79 x 52,2 | 14 | 12040 | 114 | 0,77 | hladká | 61 990,- |
| 00001117 | FTR - 78 G | 80 x 70 x 90 | 79 x 52,2 | 14 | 12040 | 114 | 0,77 | rýhovaná | 67 390,- |
| 00001050 | FTLR - 78 G | 80 x 70 x 90 | 79 x 52,2 | 14 | 12040 | 114 | 0,77 | kombinovaná | 64 290,- |
| 00001027 | FTL - 78 GS | 80 x 70 x 90 | 79 x 52,2 | 14 | 12040 | 114 | 0,77 | hladká chromovaná | 75 790,- |
| 00001118 | FTR - 78 GS | 80 x 70 x 90 | 79 x 52,2 | 14 | 12040 | 114 | 0,77 | rýhovaná chromovaná | 81 090,- |
| 00001051 | FTLR - 78 GS | 80 x 70 x 90 | 79 x 52,2 | 14 | 12040 | 114 | 0,77 | kombinovaná chromovaná | 77 890,- |

| | | |
|---|---|---|
| **FTL - 712 G** | **Grilovací deska hladká** | **79 990,-** |
| **FTR - 712 G** | **Grilovací deska rýhovaná** | **88 490,-** |
| **FTLR - 712 G** | **Grilovací deska kombinovaná** | **84 290,-** |
| **FTL - 712 GS** | **Grilovací deska hladká chromovaná** | **94 790,-** |
| **FTR - 712 GS** | **Grilovací deska rýhovaná chromovaná** | **99 990,-** |
| **FTLR - 712 GS** | **Grilovací deska kombinovaná chromovaná** | **101 990,-** |

- se zásuvkou na tuk
- rozměr plotny 119 x 52,2 cm
- 2x samostatné ovládání
- 2x vyhřívaná plocha
- dveře nejsou součástí - možno dokoupit

| Index | Označení | Rozměr cm | Rozměr desky cm | Výkon kW | Výkon kcal/h | Hmotnost kg | Objem balení m3 | Druh plotny | Cena bez DPH |
|---|---|---|---|---|---|---|---|---|---|
| 00001015 | FTL - 712 G | 120 x 70 x 90 | 119 x 52,2 | 21 | 18060 | 154 | 1,14 | hladká | 79 990,- |
| 00001107 | FTR - 712 G | 120 x 70 x 90 | 119 x 52,2 | 21 | 18060 | 154 | 1,14 | rýhovaná | 88 490,- |
| 00001042 | FTLR - 712 G | 120 x 70 x 90 | 119 x 52,2 | 21 | 18060 | 154 | 1,14 | kombinovaná | 84 290,- |
| 00001016 | FTL - 712 GS | 120 x 70 x 90 | 119 x 52,2 | 21 | 18060 | 154 | 1,14 | hladká chromovaná | 94 790,- |
| 00001108 | FTR - 712 GS | 120 x 70 x 90 | 119 x 52,2 | 21 | 18060 | 154 | 1,14 | rýhovaná chromovaná | 99 990,- |
| 00001043 | FTLR - 712 GS | 120 x 70 x 90 | 119 x 52,2 | 21 | 18060 | 154 | 1,14 | kombinovaná chromovaná | 101 990,- |

# LÁVOVÉ GRILY PLYNOVÉ

## CW - 74 G Gril plynový lávový

**43 190,-**

- rozměr roštu v cm: 38 x 52

| Index | Označení | Rozměr cm | Rozměr roštu cm | Výkon kW | Výkon kcal/h | Hmotnost kg | Objem balení m3 | Cena bez DPH |
|---|---|---|---|---|---|---|---|---|
| 00000404 | CW - 74 G | 40 x 70 x 90 | 38 x 52 | 9 | 7740 | 61 | 0,4 | 43 190,- |

## CW - 78 G Gril plynový lávový

**64 890,-**

- rozměr roštu v cm: 2x 38 x 52

| Index | Označení | Rozměr cm | Rozměr roštu cm | Výkon kW | Výkon kcal/h | Hmotnost kg | Objem balení m3 | Cena bez DPH |
|---|---|---|---|---|---|---|---|---|
| 00000406 | CW - 78 G | 80 x 70 x 90 | 2x 38 x 52 | 18 | 15480 | 104 | 0,77 | 64 890,- |

# VAŘIČE TĚSTOVIN PLYNOVÉ

## CP - 74 G Vařič těstovin

**52 690,-**

- plynový
- rozměr vany v cm: 30,5 x 33,5 x 32,7 v
- ventil pro napouštění vody
- přepadová trubka
- odpad ve dně

| Index | Označení | Rozměr cm | Rozměr vany cm | Výkon kW | Výkon kcal/h | Hmotnost kg | Objem balení m3 | Cena bez DPH |
|---|---|---|---|---|---|---|---|---|
| 00000361 | CP - 74 G | 40 x 70 x 90 | 30,5 x 33,5 x 32,7 | 9,5 | 8160 | 61 | 0,4 | 52 690,- |

## CP - 76 G Vařič těstovin

**64 890,-**

- plynový
- rozměr vany v cm: 51 x 30,7 x 32,7 v
- ventil pro napouštění vody
- přepadová trubka
- odpad ve dně

| Index | Označení | Rozměr cm | Rozměr vany cm | Výkon kW | Výkon kcal/h | Objem balení m3 | Cena bez DPH |
|---|---|---|---|---|---|---|---|
| 00005893 | CP - 76 G | 60 x 70 x 90 | 51 x 30,7 x 32,7 | 13,95 | 11997 | 0,5 | 64 890,- |

## CP - 78 G Vařič těstovin

**91 590,-**

- plynový
- rozměr vany v cm: 2x 30,5 x 33,5 x 32,7 v
- ventil pro napouštění vody
- přepadová trubka
- odpad ve dně

| Index | Označení | Rozměr cm | Rozměr vany cm | Výkon kW | Výkon kcal/h | Hmotnost kg | Objem balení m3 | Počet van | Cena bez DPH |
|---|---|---|---|---|---|---|---|---|---|
| 00000363 | CP - 78 G | 80 x 70 x 90 | 2x 30,5 x 33,5 x 32,7 | 19 | 16320 | 103 | 0,77 | 2 | 91 590,- |

***Koše pro CP - možné kombinace osazení vany:***

- A Koš 29 x 32 x 20v
- B Koš 14 x 32 x 20v
- C Koš 14 x 16 x 20v
- D Koš 14 x 10 x 20v

***Cenová nabídka košů viz. str. 230***

# PÁNVE SKLOPNÉ PLYNOVÉ

## BR50 - 78 G Smažící pánev sklopná

**80 990,-**

- nerezová vana - speciální teplovodná ocel RAEX
- masivní dno tl. 14 mm
- nerezové odklopné víko
- ruční mechanické sklápění
- objem vany 50 l
- přívod vody

| Index | Označení | Rozměr cm | Objem l | Výkon kW | Výkon kcal/h | Hmotnost kg | Objem balení m3 | Cena bez DPH |
|---|---|---|---|---|---|---|---|---|
| 00000114 | BR50 - 78 G | 80 x 70 x 90 | 50 | 12 | 10320 | 133 | 0,77 | 80 990,- |

## BRM50 - 78 G Smažící pánev sklopná

**104 990,-**

- nerezová vana - speciální teplovodná ocel RAEX
- masivní dno tl. 14 mm
- nerezové odklopné víko
- automatické sklápění elektrické
- objem vany 50 l
- přívod vody

| Index | Označení | Rozměr cm | Objem l | Výkon kW | Výkon kcal/h | Hmotnost kg | Objem balení m3 | Cena bez DPH |
|---|---|---|---|---|---|---|---|---|
| 00000141 | BRM50 - 78 G | 80 x 70 x 90 | 50 | 12 | 10320 | 139 | 0,77 | 104 990,- |

## BR50 - 78 G/N Smažící pánev sklopná

**89 990,-**

- celonerezová vana - nerezové dno
- masivní dno tl. 14 mm
- nerezové odklopné víko
- ruční mechanické sklápění
- objem vany 50 l
- přívod vody

| Index | Označení | Rozměr cm | Objem l | Výkon kW | Výkon kcal/h | Hmotnost kg | Objem balení m3 | Cena bez DPH |
|---|---|---|---|---|---|---|---|---|
| 00000115 | BR50 - 78 G/N | 80 x 70 x 90 | 50 | 12 | 10320 | 133 | 0,77 | 89 990,- |

## BRM50 - 78 G/N Smažící pánev sklopná

**115 590,-**

- celonerezová vana - nerezové dno
- masivní dno tl. 14 mm
- nerezové odklopné víko
- automatické sklápění elektrické
- objem vany 50 l
- přívod vody

| Index | Označení | Rozměr cm | Objem l | Výkon kW | Výkon kcal/h | Hmotnost kg | Objem balení m3 | Cena bez DPH |
|---|---|---|---|---|---|---|---|---|
| 00000142 | BRM50 - 78 G/N | 80 x 70 x 90 | 50 | 12 | 10320 | 139 | 0,77 | 115 590,- |

# PÁNVE PLYNOVÉ MULTIFUNKČNÍ

## BRF - 74 G Smažící pánev multifunkční

**69 990,-**

- celonerezová pevná vana
- rozvod tepla zajištěn bimetalovým dnem
- masivní dno tl. 16 mm
- rozměr vany v cm: 30 x 51 x 10 v
- výpust do podestavby

| Index | Označení | Rozměr cm | Rozměr vany cm | Objem l | Výkon kW | Výkon kcal/h | Hmotnost kg | Objem balení m3 | Cena bez DPH |
|---|---|---|---|---|---|---|---|---|---|
| 00000131 | BRF - 74 G | 40 x 70 x 90 | 30 x 51 x 10 | 11 | 6,95 | 5970 | 79 | 0,4 | 69 990,- |

## BRF - 78 G Smažící pánev multifunkční

**107 990,-**

- celonerezová pevná vana
- rozvod tepla zajištěn bimetalovým dnem
- masivní dno tl. 16 mm
- rozměr vany v cm: 70 x 51 x 10 v
- výpust do podestavby

| Index | Označení | Rozměr cm | Rozměr vany cm | Objem l | Výkon kW | Výkon kcal/h | Hmotnost kg | Objem balení m3 | Cena bez DPH |
|---|---|---|---|---|---|---|---|---|---|
| 00000133 | BRF - 78 G | 80 x 70 x 90 | 70 x 51 x 10 | 28 | 13,9 | 11940 | 129 | 0,77 | 107 990,- |

# FRITÉZY PLYNOVÉ

## F13 - 74 G Fritéza jednoduchá plynová

**42 090,-**

- objem oleje: 13 l
- rozměr vany v cm: 24 x 35 x 38 v
- 1x koš
- rozměr koše v cm: 21 x 30 x 12 v
- víko
- produkce: 10 kg/hod.

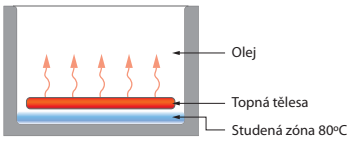


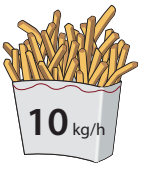

| Index | Označení | Rozměr cm | Rozměr vany cm | Objem l | Výkon kW | Výkon kcal/h | Hmotnost kg | Objem balení m3 | Počet van | Počet košů | Cena bez DPH |
|---|---|---|---|---|---|---|---|---|---|---|---|
| 00006825 | F13 - 74 G | 40 x 70 x 90 | 24 x 35 x 38 | 13 | 9,3 | 8000 | 60 | 0,4 | 1 | 1x 21 x 30 x 12 | 42 090,- |

## F18 - 74 G Fritéza jednoduchá plynová

**48 490,-**

- objem oleje: 18 l
- rozměr vany v cm: 33 x 38 x 38 v
- 1x koš
- rozměr koše v cm: 30 x 33 x 12 v
- víko
- produkce: 15 kg/hod.

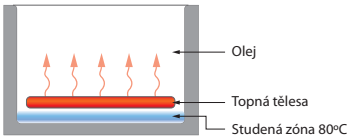


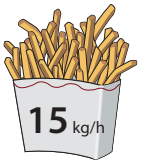

| Index | Označení | Rozměr cm | Rozměr vany cm | Objem l | Výkon kW | Výkon kcal/h | Hmotnost kg | Objem balení m3 | Počet van | Počet košů | Cena bez DPH |
|---|---|---|---|---|---|---|---|---|---|---|---|
| 00000800 | F18 - 74 G | 40 x 70 x 90 | 33 x 38 x 38 | 18 | 13,5 | 11610 | 65 | 0,46 | 1 | 1x 30 x 33 x 12 | 48 490,- |

## F2/8 - 74 G Fritéza dvojitá plynová

**70 590,-**

- objem oleje: 2x 8 l
- rozměr vany v cm: 15 x 35 x 36 v
- 2x vana
- 2x koš
- rozměr koše v cm: 12 x 30 x 15 v
- víko
- produkce: 12 kg/hod.

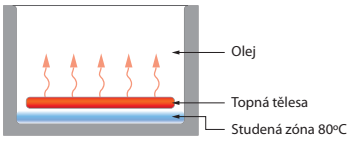


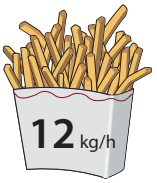

| Index | Označení | Rozměr cm | Rozměr vany cm | Objem l | Výkon kW | Výkon kcal/h | Hmotnost kg | Objem balení m3 | Počet van | Počet košů | Cena bez DPH |
|---|---|---|---|---|---|---|---|---|---|---|---|
| 00006426 | F2/8 - 74 G | 40 x 70 x 90 | 15 x 35 x 36 | 2 x 8 | 10 | 8600 | 59 | 0,5 | 2 | 2x 12 x 30 x 15 | 70 590,- |

## F2/13 - 78 G Fritéza dvojitá plynová

**75 790,-**

- objem oleje: 2x 13 l
- 2x vana
- rozměr vany v cm: 24 x 35 x 38 v
- 2x koš
- rozměr koše v cm: 21 x 30 x 12 v
- 2x víko
- produkce: 20 kg/hod.

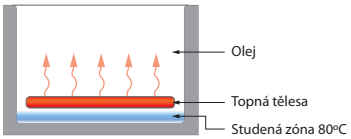


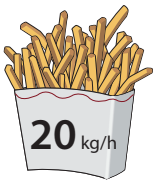

| Index | Označení | Rozměr cm | Rozměr vany cm | Objem l | Výkon kW | Výkon kcal/h | Hmotnost kg | Objem balení m3 | Počet van | Počet košů | Cena bez DPH |
|---|---|---|---|---|---|---|---|---|---|---|---|
| 00000807 | F2/13 - 78 G | 80 x 70 x 90 | 24 x 35 x 38 | 2 x 13 | 18,6 | 16000 | 101 | 0,77 | 2 | 2x 21 x 30 x 12 | 75 790,- |

## F2/18 - 78 G Fritéza dvojitá plynová

**84 290,-**

- objem oleje: 2x 18 l
- 2x vana
- rozměr vany v cm: 33 x 38 x 38 v
- 2x koš
- rozměr koše v cm: 30 x 33 x 12 v
- 2x víko
- produkce: 30 kg/hod.

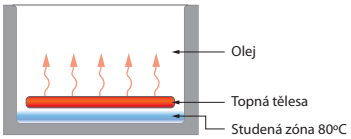


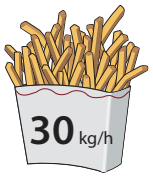

| Index | Označení | Rozměr cm | Rozměr vany cm | Objem l | Výkon kW | Výkon kcal/h | Hmotnost kg | Objem balení m3 | Počet van | Počet košů | Cena bez DPH |
|---|---|---|---|---|---|---|---|---|---|---|---|
| 00000811 | F2/18 - 78 G | 80 x 70 x 90 | 33 x 38 x 38 | 2x 18 | 27 | 23220 | 111 | 0,77 | 2 | 2x 30 x 33 x 12 | 84 290,- |

## F45 - 78 G Fritéza plynová

**92 690,-**

- objem oleje: 45 l
- 1x vana
- rozměr vany v cm: 70 x 38 x 38 v
- 1x koš
- rozměr koše v cm: 65 x 33 x 17 v
- víko
- produkce: 40 kg/hod.

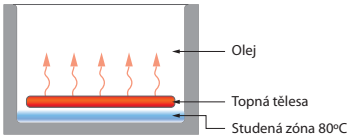


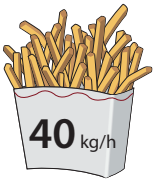

| Index | Označení | Rozměr cm | Rozměr vany cm | Objem l | Výkon kW | Výkon kcal/h | Hmotnost kg | Objem balení m3 | Počet van | Počet košů | Cena bez DPH |
|---|---|---|---|---|---|---|---|---|---|---|---|
| 00007182 | F45 - 78 G | 80 x 70 x 90 | 70 x 38 x 38 | 1x 45 | 44 | 37840 | 110 | 0,77 | 1 | 1x 65 x 33 x 17 | 92 690,- |

# SPORÁKY S TROUBOU ELEKTRICKÉ

## CF4 - 78 ET Sporák s troubou GN 2/1

**60 990,-**

- elektrický třífázový
- 4x plotýnka kulatá 2,6 kW
- Ø plotýnky 22 cm
- trouba pro GN 2/1
- příkon trouby 5,0 kW
- rozměr trouby v cm: 68 x 55 x 34 v

PŘÍKON PLOTÝNEK

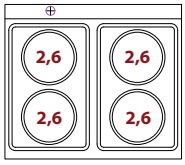

| Index | Označení | Rozměr cm | Napětí | Výkon kW | Výkon trouby kW | Hmotnost kg | Objem balení m3 | Druh plotny | Varná deska | Trouba | Kapacita GN | Cena bez DPH |
|---|---|---|---|---|---|---|---|---|---|---|---|---|
| 00000297 | CF4 - 78 ET | 80 x 70 x 90 | 400 V / 3N / 50 Hz | 15,4 | 5 | 112 | 0,77 | kulatá | 4x 2,6 kW, Ø 22 | 68 x 55 x 34 | GN 2/1 | 60 990,- |

## CFQ4 - 78 ET Sporák s troubou GN 2/1

**78 990,-**

- elektrický třífázový
- 4x plotýnka čtvercová 2,6 kW
- rozměr plotýnky 22 x 22 cm
- trouba pro GN 2/1
- příkon trouby 5,0 kW
- rozměr trouby v cm: 68 x 55 x 34 v

PŘÍKON PLOTÝNEK

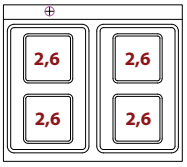

| Index | Označení | Rozměr cm | Napětí | Výkon kW | Výkon trouby kW | Hmotnost kg | Objem balení m3 | Druh plotny | Varná deska | Trouba | Kapacita GN | Cena bez DPH |
|---|---|---|---|---|---|---|---|---|---|---|---|---|
| 00000333 | CFQ4 - 78 ET | 80 x 70 x 90 | 400 V / 3N / 50 Hz | 15,4 | 5 | 120 | 0,77 | čtvercová | 4x 2,6 kW, 22 x 22 | 68 x 55 x 34 | GN 2/1 | 78 990,- |

## CFC4-78 ET Sporák s troubou GN 2/1

**86 390,-**

- elektrický třífázový
- sklokeramická deska 75 x 57 cm
- 4x varná plocha 2,4 kW
- trouba pro GN 2/1
- příkon trouby 5,0 kW
- rozměr trouby v cm: 68 x 55 x 34 v

VARNÉ POLE

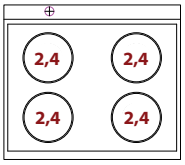

| Index | Označení | Rozměr cm | Napětí | Výkon kW | Výkon trouby kW | Hmotnost kg | Objem balení m3 | Druh plotny | Varná deska | Trouba | Kapacita GN | Cena bez DPH |
|---|---|---|---|---|---|---|---|---|---|---|---|---|
| 00000330 | CFC4-78 ET | 80 x 70 x 90 | 400 V / 3N / 50 Hz | 14,6 | 5 | 107 | 0,77 | sklokeramická | 4x 2,4 kW, 75 x 57 | 68 x 55 x 34 | GN 2/1 | 86 390,- |

## TPF - 78 ET Sporák tálový s troubou GN 2/1

**86 390,-**

- elektrický třífázový
- tálová deska 77 x 57 cm
- 4x varná plocha 2,5 kW
- trouba pro GN 2/1
- příkon trouby 5,0 kW
- rozměr trouby v cm: 68 x 55 x 34 v

VARNÉ POLE

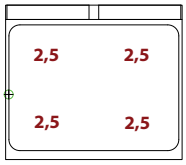

| Index | Označení | Rozměr cm | Rozměr desky cm | Napětí | Výkon kW | Výkon trouby kW | Hmotnost kg | Objem balení m3 | Varná deska | Trouba | Kapacita GN | Cena bez DPH |
|---|---|---|---|---|---|---|---|---|---|---|---|---|
| 00005461 | TPF - 78 ET | 80 x 70 x 90 | 77 x 57 | 400 V / 3N / 50 Hz | 15 | 5 | 170 | 1,77 | 4x 2,5 kW | 68 x 55 x 34 | GN 2/1 | 86 390,- |

## CF6 - 712 ETV Sporák s troubou GN 2/1

**81 690,-**

- elektrický třífázový
- 6x plotýnka kulatá 2,6 kW
- Ø plotýnky 22 cm
- trouba pro GN 2/1
- příkon trouby 5,0 kW
- rozměr trouby v cm: 68 x 55 x 34 v
- 1x skříňka s dvířky

PŘÍKON PLOTÝNEK

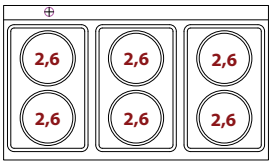

| Index | Označení | Rozměr cm | Napětí | Výkon kW | Výkon trouby kW | Hmotnost kg | Objem balení m3 | Druh plotny | Varná deska | Trouba | Kapacita GN | Cena bez DPH |
|---|---|---|---|---|---|---|---|---|---|---|---|---|
| 00000315 | CF6 - 712 ETV | 120 x 70 x 90 | 400 V / 3N / 50 Hz | 20,6 | 5 | 134 | 1,14 | kulatá | 6x 2,6 kW, Ø 22 | 68 x 55 x 34 | GN 2/1 | 81 690,- |

## CFQ6 - 712 ETV Sporák s troubou GN 2/1

**107 390,-**

- elektrický třífázový
- 6x plotýnka čtvercová 2,6 kW
- rozměr plotýnky 22 x 22 cm
- trouba pro GN 2/1
- příkon trouby 5,0 kW
- rozměr trouby v cm: 68 x 55 x 34 v
- 1x skříňka s dvířky

PŘÍKON PLOTÝNEK

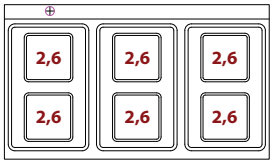

| Index | Označení | Rozměr cm | Napětí | Výkon kW | Výkon trouby kW | Hmotnost kg | Objem balení m3 | Druh plotny | Varná deska | Trouba | Kapacita GN | Cena bez DPH |
|---|---|---|---|---|---|---|---|---|---|---|---|---|
| 00000336 | CFQ6 - 712 ETV | 120 x 70 x 90 | 400 V / 3N / 50 Hz | 20,6 | 5 | 146 | 1,14 | čtvercová | 6x 2,6 kW, 22 x 22 | 68 x 55 x 34 | GN 2/1 | 107 390,- |

## CF6 - 712 ET Sporák s troubou 3x GN 1/1

**91 590,-**

- elektrický třífázový
- 6x plotýnka kulatá 2,6 kW
- Ø plotýnky 22 cm
- trouba pro 3x GN 1/1
- příkon trouby 6,9 kW
- rozměr trouby v cm: 108 x 55 x 34 v

PŘÍKON PLOTÝNEK

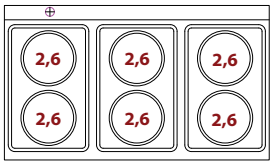

| Index | Označení | Rozměr cm | Napětí | Výkon kW | Výkon trouby kW | Hmotnost kg | Objem balení m3 | Druh plotny | Varná deska | Trouba | Kapacita GN | Cena bez DPH |
|---|---|---|---|---|---|---|---|---|---|---|---|---|
| 00000314 | CF6 - 712 ET | 120 x 70 x 90 | 400 V / 3N / 50 Hz | 22,5 | 6,9 | 136 | 1,14 | kulatá | 6x 2,6 kW, Ø 22 | 108 x 55 x34 | 3x GN 1/1 | 91 590,- |

## CFQ6 - 712 ET Sporák s troubou 3x GN 1/1

**115 790,-**

- elektrický třífázový
- 6x plotýnka čtvercová 2,6 kW
- rozměr plotýnky 22 x 22 cm
- trouba pro 3x GN 1/1
- příkon trouby 6,9 kW
- rozměr trouby v cm: 108 x 55 x 34 v

PŘÍKON PLOTÝNEK

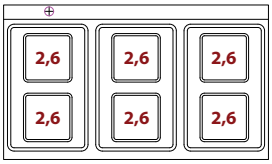

| Index | Označení | Rozměr cm | Napětí | Výkon kW | Výkon trouby kW | Hmotnost kg | Objem balení m3 | Druh plotny | Varná deska | Trouba | Kapacita GN | Cena bez DPH |
|---|---|---|---|---|---|---|---|---|---|---|---|---|
| 00000335 | CFQ6 - 712 ET | 120 x 70 x 90 | 400 V / 3N / 50 Hz | 22,5 | 6,9 | 148 | 1,14 | čtvercová | 6x 2,6 kW, 22 x 22 | 108 x 55 x34 | 3x GN 1/1 | 115 790,- |

# SPORÁKY S TROUBOU A KOMB. PLYNOVÉ

## CF4 - 78 G/P Sporák s troubou GN 2/1 — 72 690,-
## CF4 - 78 GE/P Sporák s el. troubou GN 2/1 — 72 690,-

- plynový
- 1x hořák 3,5 kW
- 2x hořák 5,5 kW
- 1x hořák 7,5 kW
- trouba pro GN 2/1
- výkon trouby: 7,3 kW
- rozměr trouby v cm: 68 x 55 x 34 v

VÝKON HOŘÁKŮ

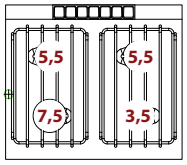

| Index | Označení | Rozměr cm | Napětí | Výkon kW | Výkon kcal/h | Výkon trouby kW | Hmotnost kg | Objem balení m3 | Počet hořáků | Trouba | Kapacita GN | Cena bez DPH |
|---|---|---|---|---|---|---|---|---|---|---|---|---|
| 00000298 | CF4 - 78 G/P | 80 x 70 x 90 | | 29,3 | 25198 | 7,3 | 138 | 0,77 | 1x 3,5 kW; 2x 5,5 kW; 1x 7,5 kW | 68 x 55 x 34 | GN 2/1 | 72 690,- |
| 00000299 | CF4 - 78 GE/P | 80 x 70 x 90 | 400 V / 3N / 50 Hz | 22 | 18920 | 5 | 132 | 0,77 | 1x 3,5 kW; 2x 5,5 kW; 1x 7,5 kW | 68 x 55 x 34 | GN 2/1 | 72 690,- |

## CF6 - 712 GETV/P Sporák s el. troubou GN 2/1 — 94 790,-
## CF6 - 712 GV/P Sporák s troubou GN 2/1 — 94 790,-

- plynový
- 1x hořák 3,5 kW
- 3x hořák 5,5 kW
- 2x hořák 7,5 kW
- trouba elektrická pro GN 2/1
- příkon trouby: 5,0 kW
- rozměr trouby v cm: 68 x 55 x 34 v
- 1x skříňka s dvířky

VÝKON HOŘÁKŮ

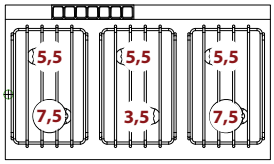

| Index | Označení | Rozměr cm | Napětí | Výkon kW | Výkon kcal/h | Výkon trouby kW | Hmotnost kg | Objem balení m3 | Počet hořáků | Trouba | Kapacita GN | Cena bez DPH |
|---|---|---|---|---|---|---|---|---|---|---|---|---|
| 00000318 | CF6 - 712 GETV/P | 120 x 70 x 90 | 400 V / 3N / 50 Hz | 35 | 30100 | 5 | 177 | 1,14 | 1x 3,5 kW; 3x 5,5 kW; 2x 7,5 kW | 68 x 55 x 34 | GN 2/1 | 94 790,- |
| 00000319 | CF6 - 712 GV/P | 120 x 70 x 90 | | 42,3 | 36378 | 7,3 | 178 | 1,14 | 1x 3,5 kW; 3x 5,5 kW; 2x 7,5 kW | 68 x 55 x 34 | GN 2/1 | 94 790,- |

## CF6 - 712 G/P Sporák s troubou 3x GN 1/1 — 105 290,-
## CF6 - 712 GE/P Sporák s el. troubou 3x GN 1/1 — 105 290,-

- plynový
- 1x hořák 3,5 kW
- 3x hořák 5,5 kW
- 2x hořák 7,5 kW
- trouba pro 3x GN 1/1
- výkon trouby: 11,0 kW
- rozměr trouby v cm: 108 x 55 x 34 v

VÝKON HOŘÁKŮ

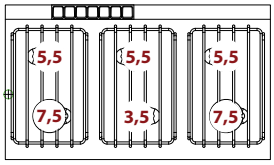

| Index | Označení | Rozměr cm | Napětí | Výkon kW | Výkon kcal/h | Výkon trouby kW | Hmotnost kg | Objem balení m3 | Počet hořáků | Trouba | Kapacita GN | Cena bez DPH |
|---|---|---|---|---|---|---|---|---|---|---|---|---|
| 00000316 | CF6 - 712 G/P | 120 x 70 x 90 | | 46 | 39560 | 11 | 197 | 1,14 | 1x 3,5 kW; 3x 5,5 kW; 2x 7,5 kW | 108 x 55 x34 | 3x GN 1/1 | 105 290,- |
| 00007183 | CF6 - 712 GE/P | 120 x 70 x 90 | 400 V / 3N / 50 Hz | 35 | 30100 | 6,9 | 190 | 1,14 | 1x 3,5 kW; 3x 5,5 kW; 2x 7,5 kW | 108 x 55 x 34 | 3x GN 1/1 | 105 290,- |

# TÁLOVÉ SPORÁKY S TROUBOU PLYNOVÉ

## TPF - 78 G Sporák tálový s troubou GN 2/1 — 75 790,-

## TPF - 78 GE Sporák tálový s el. troubou GN 2/1 — 75 790,-

- plynový
- 1x tálový hořák 12,0 kW
- rozměr tálu v cm: 77 x 57
- trouba pro GN 2/1
- výkon trouby: 7,3 kW
- rozměr trouby v cm: 68 x 55 x 34 v

VÝKON HOŘÁKU

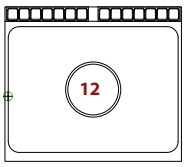

| Index | Označení | Rozměr cm | Rozměr desky cm | Napětí | Výkon kW | Výkon kcal/h | Výkon trouby kW | Hmotnost kg | Objem balení m3 | Varná deska | Trouba | Kapacita GN | Cena bez DPH |
|---|---|---|---|---|---|---|---|---|---|---|---|---|---|
| 00004682 | TPF - 78 G | 80 x 70 x 90 | 77 x 57 | 230 V / 50 Hz | 19,3 | 16600 | 7,3 | 169 | 0,77 | 1x12 kW | 68 x 55 x 34 | GN 2/1 | 75 790,- |
| 00004683 | TPF - 78 GE | 80 x 70 x 90 | 77 x 57 | 400 V / 3N / 50 Hz | 12 | 10320 | 5 | 170 | 0,77 | 1x12 kW | 68 x 55 x 34 | GN 2/1 | 75 790,- |

## TPF2 - 78 G/P Sporák tálový s troubou GN 2/1 — 84 290,-

## TPF2 - 78 GE/P Sporák tálový s el. troubou GN 2/1 — 84 290,-

- plynový
- 1x tálový hořák 7,0 kW
- 1x hořák 5,5 kW
- 1x hořák 7,5 kW
- rozměr tálu v cm: 37 x 57
- trouba pro GN 2/1
- výkon trouby: 7,3 kW
- rozměr trouby v cm: 68 x 55 x 34 v

VÝKON HOŘÁKŮ

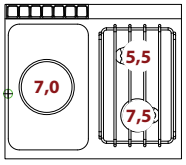

| Index | Označení | Rozměr cm | Rozměr desky cm | Napětí | Výkon kW | Výkon kcal/h | Výkon trouby kW | Hmotnost kg | Objem balení m3 | Počet hořáků | Varná deska | Trouba | Kapacita GN | Cena bez DPH |
|---|---|---|---|---|---|---|---|---|---|---|---|---|---|---|
| 00004676 | TPF2 - 78 G/P | 80 x 70 x 90 | 37 x 57 | | 27,3 | 23478 | 7,3 | 165 | 0,77 | 1x 5,5 kW; 1x 7,5 kW; | 1x 7,0 kW | 68 x 55 x 34 | GN 2/1 | 84 290,- |
| 00004677 | TPF2 - 78 GE/P | 80 x 70 x 90 | 37 x 57 | 400 V / 3N / 50 Hz | 20 | 17200 | 5 | 166 | 0,77 | 1x 5,5 kW; 1x 7,5 kW; | 1x 7,0 kW | 68 x 55 x 34 | GN 2/1 | 84 290,- |

## TPF2 - 712 GEV/P Sporák tálový s el. troubou GN 2/1 — 105 290,-

## TPF2 - 712 GV/P Sporák tálový s troubou GN 2/1 — 108 490,-

- plynový
- 1x tálový hořák 12,0 kW
- rozměr tálu v cm: 77 x 57
- 1x hořák 5,5 kW
- 1x hořák 7,5 kW
- trouba pro GN 2/1 elektrická
- příkon trouby: 5,0 kW
- rozměr trouby v cm: 68 x 55 x 34 v
- 1x skříňka s dvířky

VÝKON HOŘÁKŮ

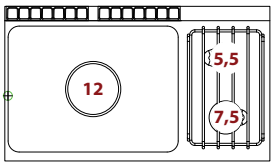

| Index | Označení | Rozměr cm | Rozměr desky cm | Napětí | Výkon kW | Výkon kcal/h | Výkon trouby kW | Hmotnost kg | Objem balení m3 | Počet hořáků | Varná deska | Trouba | Kapacita GN | Cena bez DPH |
|---|---|---|---|---|---|---|---|---|---|---|---|---|---|---|
| 00004675 | TPF2 - 712 GEV/P | 120 x 70 x 90 | 77 x 57 | 400 V / 3N / 50 Hz | 25 | 21500 | 5 | 227 | 1,14 | 1x 7,5 kW; 1x 5,5 kW | 1x 12 kW | 68 x 55 x 34 | GN 2/1 | 105 290,- |
| 00005937 | TPF2 - 712 GV/P | 120 x 70 x 90 | 77 x 57 | | 32,3 | 27778 | 7,3 | 227 | 1,14 | 1x 7,5 kW; 1x 5,5 kW | 1x 12 kW | 68 x 55 x 34 | GN 2/1 | 108 490,- |

## TPF2 - 712 G/P Sporák tálový s troubou GN 3/1 — 111 590,-
## TPF2 - 712 GE/P Sporák tálový s el. troubou GN 3/1 — 111 590,-

- plynový
- 1x tálový hořák 12,0 kW
- rozměr tálu v cm: 77 x 57
- 1x hořák 5,5 kW
- 1x hořák 7,5 kW
- trouba pro 3x GN 1/1
- výkon trouby: 11,0 kW
- rozměr trouby v cm: 108 x 55 x 34 v

VÝKON HOŘÁKŮ

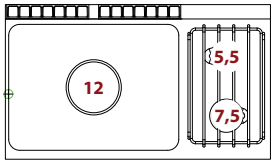

| Index | Označení | Rozměr cm | Rozměr desky cm | Napětí | Výkon kW | Výkon kcal/h | Výkon trouby kW | Hmotnost kg | Objem balení m3 | Počet hořáků | Varná deska | Trouba | Kapacita GN | Cena bez DPH |
|---|---|---|---|---|---|---|---|---|---|---|---|---|---|---|
| 00005894 | TPF2 - 712 G/P | 120 x 70 x 90 | 77 x 57 | | 36 | 30960 | 11 | 209 | 1,14 | 1x 7,5 kW; 1x 5,5 kW | 1x 12 kW | 108 x 55 x34 | 3x GN 1/1 | 111 590,- |
| 00005938 | TPF2 - 712 GE/P | 120 x 70 x 90 | 77 x 57 | 400 V / 3N / 50 Hz | 25 | 21500 | 6,9 | 209 | 1,14 | 1x 7,5 kW; 1x 5,5 kW | 1x 12 kW | 108 x 55 x34 | 3x GN 1/1 | 111 590,- |

# KOTLE ELEKTRICKÉ

## PI50 - 78 ET Kotel 50 l — 132 690,-

- elektrický
- nepřímý ohřev
- kotel v cm: Ø 40 x 45 v
- bezpečnostní tlaková armatura
- výpustný ventil
- automatická regulace tlaku páry

| Index | Označení | Rozměr cm | Vnitřní rozměr cm | Objem l | Napětí | Výkon kW | Hmotnost kg | Objem balení m3 | Cena bez DPH |
|---|---|---|---|---|---|---|---|---|---|
| 00003024 | PI50 - 78 ET | 80 x 70 x 90 | Ø 40 x 45 | 50 | 400 V / 3N / 50 Hz | 9 | 120 | 0,9 | 132 690,- |

# KOTLE PLYNOVÉ

## PD50 - 78 G Kotel 50 l přímý ohřev — 111 590,-
## PI50 - 78 G Kotel 50 l nepřímý ohřev — 132 690,-

- plynový
- bezpečnostní tlaková armatura
- kotel v cm: Ø 40 x 45 v
- výpustný ventil
- automatická regulace tlaku páry

| Index | Označení | Rozměr cm | Vnitřní rozměr cm | Objem l | Výkon kW | Výkon kcal/h | Hmotnost kg | Objem balení m3 | Cena bez DPH |
|---|---|---|---|---|---|---|---|---|---|
| 00002999 | PD50 - 78 G | 80 x 70 x 90 | Ø 40 x 45 | 50 | 15,5 | 13330 | 110 | 0,9 | 111 590,- |
| 00003025 | PI50 - 78 G | 80 x 70 x 90 | Ø 40 x 45 | 50 | 15,5 | 13330 | 120 | 0,9 | 132 690,- |

## NEUTRÁLNÍ MODULY

### PL - 72 Pracovní deska

**11 990,-**

| Index | Označení | Rozměr cm | Hmotnost kg | Cena bez DPH |
|---|---|---|---|---|
| 00003042 | PL - 72 | 20 x 70 x 90 | 30 | 11 990,- |

### PL - 74 Pracovní deska

**20 290,-**

- zásuvka pro GN 1/1 15 cm v

| Index | Označení | Rozměr cm | Hmotnost kg | Objem balení m3 | Cena bez DPH |
|---|---|---|---|---|---|
| 00003043 | PL - 74 | 40 x 70 x 90 | 45 | 0,4 | 20 290,- |

### PL - 76 Pracovní deska

**28 690,-**

- zásuvka nerezová 49 x 50 x 15 cm v

| Index | Označení | Rozměr cm | Hmotnost kg | Objem balení m3 | Cena bez DPH |
|---|---|---|---|---|---|
| 00003044 | PL - 76 | 60 x 70 x 90 | 56 | 0,5 | 28 690,- |

### PL - 78 Pracovní deska

**32 290,-**

- zásuvka pro 2x GN 1/1 15 cm v

| Index | Označení | Rozměr cm | Hmotnost kg | Objem balení m3 | Cena bez DPH |
|---|---|---|---|---|---|
| 00003045 | PL - 78 | 80 x 70 x 90 | 67 | 0,77 | 32 290,- |

## LA - 74 Dřez

25 890,-

- rozměr vany: 30 x 35 x 15 v
- páková baterie

| Index | Označení | Rozměr cm | Rozměr vany cm | Hmotnost kg | Objem balení m3 | Cena bez DPH |
|---|---|---|---|---|---|---|
| 00002095 | LA - 74 | 40 x 70 x 90 | 30 x 35 x 15 | 45 | 0,4 | 25 890,- |

## P - 73/93 DX Dvířka pravá — 3 350,-
## P - 73/93 SX Dvířka levá — 3 350,-
## P - 74/94 DX Dvířka pravá — 3 450,-
## P - 74/94 SX Dvířka levá — 3 450,-

- rozměr v cm: 73 / 93 - 29,5 x 2,5 x 47,5 v
  74 / 94 - 39,5 x 2,5 x 47,5 v

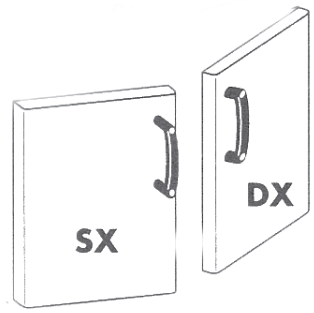


| Index | Označení | Rozměr cm | Hmotnost kg | Cena bez DPH |
|---|---|---|---|---|
| 00002877 | P - 73/93 DX | 29,5 x 2,5 x 47,5 | 3 | 3 350,- |
| 00002878 | P - 73/93 SX | 29,5 x 2,5 x 47,5 | 3 | 3 350,- |
| 00002879 | P - 74/94 DX | 39,5 x 2,5 x 47,5 | 3,5 | 3 450,- |
| 00002880 | P - 74/94 SX | 39,5 x 2,5 x 47,5 | 3,5 | 3 450,- |

## C - 74/94 Zásuvky 400 — 13 490,-
## C - 76/96 Zásuvky 600 — 18 790,-
## C - 78/98 Zásuvky 800 — 18 990,-

- 2x zásuvka šířka 39,5 cm
- prostor pro 2x GN 1/1 15 cm v

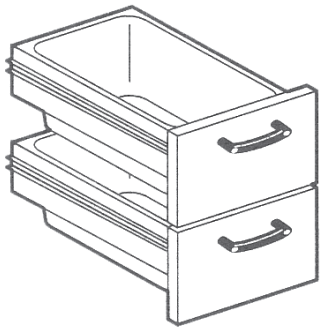

| Index | Označení | Rozměr cm | Hmotnost kg | Cena bez DPH |
|---|---|---|---|---|
| 00000222 | C - 74/94 | 39,5 x 59 x 47,5 | 18 | 13 490,- |
| 00000223 | C - 76/96 | 59,5 x 59 x 47,5 | 22 | 18 790,- |
| 00000224 | C - 78/98 | 79,5 x 59 x 47,5 | 26 | 18 990,- |

## R - 74 Police pro skříňku 400 — 2 090,-
## R - 76 Police pro skříňku 600 — 2 490,-
## R - 78 Police pro skříňku 800 — 2 790,-

| Index | Označení | Rozměr cm | Hmotnost kg | Cena bez DPH |
|---|---|---|---|---|
| 00003540 | R - 74 | 35 x 59 x 2 | 2 | 2 090,- |
| 00003541 | R - 76 | 60 x 59 x 2 | 3 | 2 490,- |
| 00003542 | R - 78 | 75 x 59 x 2 | 3,5 | 2 790,- |

## KOŠE PRO VAŘIČE TĚSTOVIN

| | | |
|---|---|---|
| **C - 723** | **Koš 2/3 pro CP** | **3 190,-** |
| **C - 712** | **Koš 1/2 pro CP** | **2 090,-** |
| **C - 713** | **Koš 1/3 pro CP** | **2 090,-** |
| **C - 714** | **Koš 1/4 pro CP** | **1 590,-** |
| **C - 716** | **Koš 1/6 pro CP** | **1 590,-** |

| Index | Označení | Rozměr cm | Hmotnost kg | Cena bez DPH |
|---|---|---|---|---|
| 00000221 | C - 723 | 29 x 32 x 20 | 2 | 3 190,- |
| 00000217 | C - 712 | 14 x 32 x 20 | 1,5 | 2 090,- |
| 00000218 | C - 713 | 24 x 16 x 20 | 1,5 | 2 090,- |
| 00000219 | C - 714 | 14 x 16 x 20 | 1 | 1 590,- |
| 00000220 | C - 716 | 14 x 10 x 20 | 0,7 | 1 590,- |

## KOŠE PRO FRITÉZY

| | | |
|---|---|---|
| **F - 71213** | **Koš 1/2 pro F - 13** | **1 250,-** |
| **F - 71218** | **Koš 1/2 pro F - 18** | **1 350,-** |

| Index | Označení | Rozměr cm | Hmotnost kg | Cena bez DPH |
|---|---|---|---|---|
| 00000824 | F - 71213 | 10 x 30 x 12 | 0,7 | 1 250,- |
| 00000825 | F - 71218 | 14 x 33 x 12 | 0,8 | 1 350,- |

## PŘÍSLUŠENSTVÍ

| | | |
|---|---|---|
| **PLF** | **Grilovací plech hladký** | **3 350,-** |
| **PLF/2** | **Grilovací plech hladký pro 2 hořáky** | **6 650,-** |

| Index | Označení | Rozměr cm | Hmotnost kg | Cena bez DPH |
|---|---|---|---|---|
| 00003074 | PLF | 35 x 27 x 3 | 9 | 3 350,- |
| 00003075 | PLF/2 | 35 x 57 x 3 | 18 | 6 650,- |

| | | |
|---|---|---|
| **PRF** | **Grilovací plech rýhovaný** | **4 490,-** |
| **PRF/2** | **Grilovací plech rýhovaný pro 2 hořáky** | **8 990,-** |

| Index | Označení | Rozměr cm | Hmotnost kg | Cena bez DPH |
|---|---|---|---|---|
| 00003415 | PRF | 35 x 27 x 3 | 9 | 4 490,- |
| 00003416 | PRF/2 | 35 x 57 x 3 | 18 | 8 990,- |

| | | |
|---|---|---|
| **PT - 74** | **Zásuvy pro plechy** | **7 350,-** |

- horkovzdušné trouby
- rozteč zásuvů 7 cm

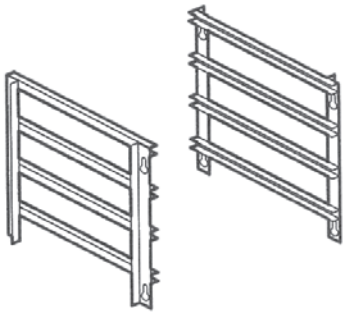

| Index | Označení | Rozměr cm | Hmotnost kg | Cena bez DPH |
|---|---|---|---|---|
| 00005895 | PT - 74 | | 2,5 | 7 350,- |

## M - 800 Komínový nástavec 800 — 10 550,-
## M - 1200 Komínový nástavec 1200 — 13 250,-

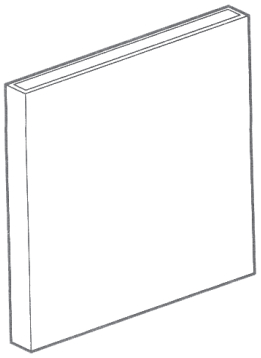

| Index | Označení | Rozměr cm | Hmotnost kg | Cena bez DPH |
|---|---|---|---|---|
| 00005896 | M - 800 | 80 x 7 x 80 | 14 | 10 550,- |
| 00005897 | M - 1200 | 120 x 7 x 80 | 21 | 13 250,- |

## CA - 800 Komínový nástavec s klapkou 800 — 14 750,-
## CA - 1200 Komínový nástavec s klapkou 1200 — 19 650,-

- s klapkou

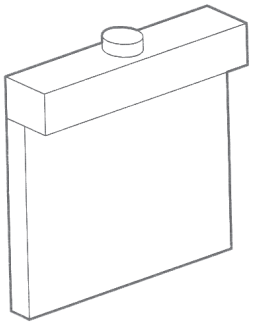

| Index | Označení | Rozměr cm | Hmotnost kg | Cena bez DPH |
|---|---|---|---|---|
| 00005898 | CA - 800 | 80 x 18 x 100 | 17,5 | 14 750,- |
| 00006421 | CA - 1200 | 120 x 18 x 100 | 25,5 | 19 650,- |

## M - 50 Mixér pro kotel — 31 590,-

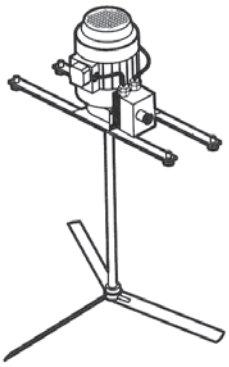

| Index | Označení | Rozměr cm | Napětí | Výkon kW | Hmotnost kg | Cena bez DPH |
|---|---|---|---|---|---|---|
| 00002211 | M - 50 | 29 x 43 x 72 | 230 V / 50 Hz | 0,18 | 9 | 31 590,- |

## D - 7 Příčka — 2 790,-

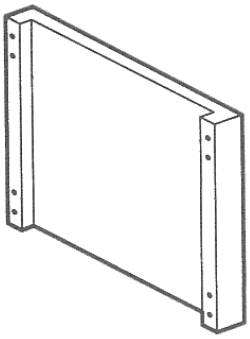

| Index | Označení | Rozměr cm | Hmotnost kg | Cena bez DPH |
|---|---|---|---|---|
| 00000426 | D - 7 | 5 x 59 x 42 | 2,5 | 2 790,- |

## CG - 7 Krycí lišta

620,-

| Index | Označení | Rozměr cm | Hmotnost kg | Cena bez DPH |
|---|---|---|---|---|
| 00000341 | CG - 7 | 0,7 x 62 x 1,2 | 0,12 | 620,- |

## P/BRF - 74 Víko BRF-74

2 390,-

## P/BRF - 78 Víko BRF-78

3 190,-

| Index | Označení | Rozměr cm | Hmotnost kg | Cena bez DPH |
|---|---|---|---|---|
| 00005021 | P/BRF - 74 | 32 x 53 x 5 | 2 | 2 390,- |
| 00005022 | P/BRF - 78 | 72 x 53 x 5 | 4 | 3 190,- |

## GR - 700/900 Redukční rošt pro hořák

650,-

| Index | Označení | Hmotnost kg | Cena bez DPH |
|---|---|---|---|
| 00003777 | GR - 700/900 | 0,2 | 650,- |

## TG - 4 Plastová deska 400

2 390,-

## TG - 8 Plastová deska 800

4 890,-

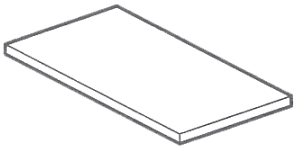

| Index | Označení | Rozměr cm | Hmotnost kg | Cena bez DPH |
|---|---|---|---|---|
| 00005899 | TG - 4 | 39 x 58 x 2,5 | 6 | 2 390,- |
| 00005900 | TG - 8 | 79 x 58 x 2,5 | 11 | 4 890,- |

## CR - 50 Koš pro PI, PD 50

18 690,-

- jednoduchý

| Index | Označení | Hmotnost kg | Cena bez DPH |
|---|---|---|---|
| 00001934 | CR - 50 | 5 | 18 690,- |

elektrika / plyn

Stolní sporáky ..... 235 / 246

Vodní lázně ..... 238 / 248

Grilovací plotny ..... 239 / 249

Grily ..... 240 / 250

Vařiče těstovin ..... 241 / 251

Pánve sklopné ..... 242 / 252

Smažicí pánve multifunkční ..... 244 / 254

Fritézy ..... 244 / 254

Sporáky s troubou ..... 256 / 260

Kotle ..... 264 / 265

Neutrální moduly ..... 266

Příslušenství ..... 267


Veškerá zobrazení v katalogu jsou pouze ilustrační

## Nejdůležitější body:

- Vhodná do kuchyně nad 500 jídel - nemocnice, školy, věznice, ústavy apod.
- Masivní konstrukce z plechu o síle 2 mm.
- Důsledné zaoblení hran pro snadnou údržbu.
- Výkony plotýnek 3,5 kW a 4 kW.
- Výkony plynových hořáků 4, 7 a 10 kW, regulovatelné v celém rozsahu.
- Maxi trouba pro 3x GN 1/1, rozměr trouby 108,5 x 73 x 34 cm.
- Nová konstrukce hořáku pro maximální účinnost.
- Maximálně pevné a odolné spojení modulů.
- Nový systém smaltování pro vyšší odolnost a životnost hořáků.
- Díky šířkovému řešení modulů lze postavit centrální varnou plochu kombinací z linek 900, 700 a 600.

CF4-98 ET

CF8-916 G

linia 900

BI100-98 ET

### Technické informace

**MAXI PROSTORNÁ TROUBA**

U sporáků o šířce 120 cm naleznete 6 hořáku či šest plotýnek kulatého či čtvercového tvaru a troubu o maximálních rozměrech. Snadno můžete vložit 3 x GN 1/1, hloubka trouby 70 cm. Využitelná plocha 100 x 70 cm.

**NOVÁ KONSTRUKCE ROŠTŮ**

Nová masivní konstrukce roštů řešená s ohledem na snadnou údržbu zaručuje vysokou odolnost proti mechanickému poškození a nebrání v snadném mytí roštů. Nový způsob smaltování "RAF" zaručuje odolnost proti poškození povrchu a dlouhou životnost smaltovaného povrchu. Ani dlouhodobé používání nenarušuje estetický vzhled roštů.

**MAXIMÁLNÍ DŮRAZ NA ZAOBLENÍ**

Při konstrukci všech modulů bylo dbáno na vyloučení ostrých hran. Důsledné dodržení oblého tvarování zajišťuje minimalizaci usazování nečistot a zároveň snadnou údržbu všech ploch.

# SPORÁKY ELEKTRICKÉ

## PC - 94 ET Sporák se skříňkou

**31 590,-**

- třífázový
- 2x plotýnka kulatá 3,5 kW pr. 31,5 cm
- dveře nejsou součástí - možno dokoupit

PŘÍKON PLOTÝNEK

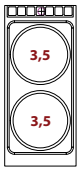

| Index | Označení | Rozměr cm | Napětí | Výkon kW | Hmotnost kg | Druh plotny | Varná deska | Cena bez DPH |
|---|---|---|---|---|---|---|---|---|
| 00002956 | PC - 94 ET | 40 x 90 x 90 | 400 V / 3N / 50 Hz | 7,0 | 53 | kulatá | 2x 3,5 kW, ø 31,5 | 31 590,- |

## PCQ - 94 ET Sporák se skříňkou

**39 990,-**

- třífázový
- 2x plotýnka čtvercová 4 kW rozměr 32 x 32 cm
- dveře nejsou součástí - možno dokoupit

PŘÍKON PLOTÝNEK

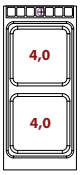

| Index | Označení | Rozměr cm | Napětí | Výkon kW | Hmotnost kg | Druh plotny | Varná deska | Cena bez DPH |
|---|---|---|---|---|---|---|---|---|
| 00002980 | PCQ - 94 ET | 40 x 90 x 90 | 400 V / 3N / 50 Hz | 8,0 | 57 | čtvercová | 2x 4 kW, 32 x 32 cm | 39 990,- |

## PCC - 94 ET Sporák sklokeramický se skříňkou

**50 990,-**

- třífázový
- 2x varná plocha 3,4 kW
- deska o rozměru 35,2 x 77 cm
- dveře nejsou součástí - možno dokoupit

VARNÉ POLE

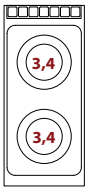

| Index | Označení | Rozměr cm | Napětí | Výkon kW | Hmotnost kg | Druh plotny | Varná deska | Cena bez DPH |
|---|---|---|---|---|---|---|---|---|
| 00005902 | PCC - 94 ET | 40 x 90 x 90 | 400 V / 3N / 50 Hz | 6,8 | 48 | sklokeramická | 2x 3,4 kW, 35,2 x 77 cm | 50 990,- |

## PCI - 94 ET Sporák s indukčním ohřevem a skříňkou

**157 890,-**

- třífázový
- 2x varné pole 5 kW
- deska o rozměru 35,2 x 77 cm
- s dvířkama

VARNÉ POLE

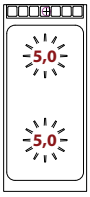

| Index | Označení | Rozměr cm | Napětí | Výkon kW | Hmotnost kg | Druh plotny | Varná deska | Cena bez DPH |
|---|---|---|---|---|---|---|---|---|
| 00005903 | PCI - 94 ET | 40 x 90 x 90 | 400 V / 3N / 50 Hz | 10,0 | 57 | indukční | 2x 5 kW, 35,2 x 77 cm | 157 890,- |

## PCIW - 94 ET Sporák WOK s indukčním ohřevem a skříňkou

**123 190,-**

- třífázový
- 1x varné pole 5 kW
- deska o rozměru 35,2 x 77 cm
- s dvířkama

| Index | Označení | Rozměr cm | Napětí | Výkon kW | Hmotnost kg | Druh plotny | Varná deska | Cena bez DPH |
|---|---|---|---|---|---|---|---|---|
| 00005904 | PCIW - 94 ET | 40 x 90 x 90 | 400 V / 3N / 50 Hz | 5,0 | 53 | WOK indukční | 1x 5 kW, 35,2 x 77 cm | 123 190,- |

## PC - 98 ET Sporák se skříňkou

**56 390,-**

- třífázový
- 4x plotýnka kulatá 3,5 kW pr. 31,5 cm
- dveře nejsou součástí - možno dokoupit

PŘÍKON PLOTÝNEK

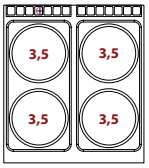

| Index | Označení | Rozměr cm | Napětí | Výkon kW | Hmotnost kg | Druh plotny | Varná deska | Cena bez DPH |
|---|---|---|---|---|---|---|---|---|
| 00002958 | PC - 98 ET | 80 x 90 x 90 | 400 V / 3N / 50 Hz | 14,0 | 86 | kulatá | 4x 3,5 kW, ø 31,5 | 56 390,- |

## PCQ - 98 ET Sporák se skříňkou

**72 690,-**

- třífázový
- 4x plotýnka čtvercová 4 kW rozměr 32 x 32 cm
- dveře nejsou součástí - možno dokoupit

PŘÍKON PLOTÝNEK

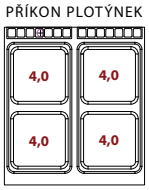

| Index | Označení | Rozměr cm | Napětí | Výkon kW | Hmotnost kg | Druh plotny | Varná deska | Cena bez DPH |
|---|---|---|---|---|---|---|---|---|
| 00002981 | PCQ - 98 ET | 80 x 90 x 90 | 400 V / 3N / 50 Hz | 16,0 | 94 | čtvercová | 4x 4 kW, 32 x 32 cm | 72 690,- |

## PCC - 98 ET Sporák sklokeramický se skříňkou

**81 990,-**

- třífázový
- 4x varná plocha 3,4 kW
- deska o rozměru: 75 x 77 cm
- dveře nejsou součástí - možno dokoupit

VARNÉ POLE

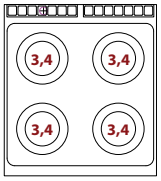

| Index | Označení | Rozměr cm | Napětí | Výkon kW | Hmotnost kg | Druh plotny | Varná deska | Cena bez DPH |
|---|---|---|---|---|---|---|---|---|
| 00002964 | PCC - 98 ET | 80 x 90 x 90 | 400 V / 3N / 50 Hz | 13,6 | 74 | sklokeramická | 4x 3,4 kW, 75 x 77 cm | 81 990,- |

## PCI - 98 ET Sporák s indukčním ohřevem a skříňkou

**305 290,-**

- třífázový
- 4x varné pole 5 kW
- deska o rozměru 75 x 77 cm
- s dvířkama

VARNÉ POLE

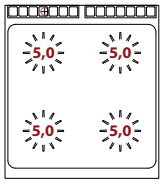

| Index | Označení | Rozměr cm | Napětí | Výkon kW | Hmotnost kg | Druh plotny | Varná deska | Cena bez DPH |
|---|---|---|---|---|---|---|---|---|
| 00005521 | PCI - 98 ET | 80 x 90 x 90 | 400 V / 3N / 50 Hz | 20,0 | 94 | indukční | 4x 5 kW, 75 x 77 cm | 305 290,- |

## TP - 98 ET Sporák tálový se skříňkou

**85 290,-**

- třífázový
- 4x varná plocha 3,7 kW
- deska o rozměru: 77 x 57 cm
- dveře nejsou součástí - možno dokoupit

| Index | Označení | Rozměr cm | Napětí | Výkon kW | Hmotnost kg | Druh plotny | Varná deska | Cena bez DPH |
|---|---|---|---|---|---|---|---|---|
| 00005404 | TP - 98 ET | 80 x 90 x 90 | 400 V / 3N / 50 Hz | 13,6 | 114 | tálová | 4x, 77 x 57 cm | 85 290,- |

## PC - 912 ET Sporák se skříňkou

**75 790,-**

- třífázový
- 6x plotýnka kulatá 3,5 kW pr. 31,5 cm
- dveře nejsou součástí - možno dokoupit

PŘÍKON PLOTÝNEK

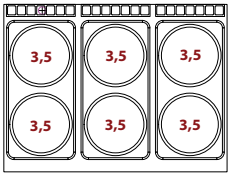

| Index | Označení | Rozměr cm | Napětí | Výkon kW | Hmotnost kg | Druh plotny | Varná deska | Cena bez DPH |
|---|---|---|---|---|---|---|---|---|
| 00002952 | PC - 912 ET | 120 x 90 x 90 | 400 V / 3N / 50 Hz | 21,0 | 114 | kulatá | 6x 3,5 kW, ø 31,5 | 75 790,- |

## PCQ - 912 ET Sporák se skříňkou

**99 590,-**

- třífázový
- 6x plotýnka čtvercová 4 kW rozměr 32 x 32 cm
- dveře nejsou součástí - možno dokoupit

PŘÍKON PLOTÝNEK

| Index | Označení | Rozměr cm | Napětí | Výkon kW | Hmotnost kg | Druh plotny | Varná deska | Cena bez DPH |
|---|---|---|---|---|---|---|---|---|
| 00002979 | PCQ - 912 ET | 120 x 90 x 90 | 400 V / 3N / 50 Hz | 24,0 | 129 | čtvercová | 6x 4 kW, 32 x 32 cm | 99 590,- |

## PC - 916 ET Sporák se skříňkou

**97 490,-**

- třífázový
- 8x plotýnka kulatá 3,5 kW pr. 31,5 cm
- dveře nejsou součástí - možno dokoupit

PŘÍKON PLOTÝNEK

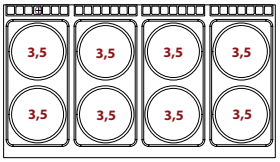

| Index | Označení | Rozměr cm | Napětí | Výkon kW | Hmotnost kg | Druh plotny | Varná deska | Cena bez DPH |
|---|---|---|---|---|---|---|---|---|
| 00002954 | PC - 916 ET | 160 x 90 x 90 | 400 V / 3N / 50 Hz | 28,0 | 154 | kulatá | 8x 3,5 kW, ø 31,5 | 97 490,- |

## PCQ - 916 ET Sporák se skříňkou

**129 990,-**

- třífázový
- 8x plotýnka čtvercová 4 kW rozměr 32 x 32 cm
- dveře nejsou součástí - možno dokoupit

PŘÍKON PLOTÝNEK

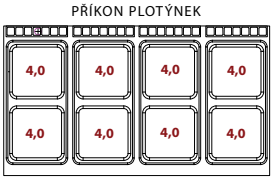

| Index | Označení | Rozměr cm | Napětí | Výkon kW | Hmotnost kg | Druh plotny | Varná deska | Cena bez DPH |
|---|---|---|---|---|---|---|---|---|
| 00005905 | PCQ - 916 ET | 160 x 90 x 90 | 400 V / 3N / 50 Hz | 32,0 | 170 | čtvercová | 8x 4 kW, 32 x 32 cm | 129 990,- |

# VODNÍ LÁZNĚ ELEKTRICKÉ

## BM - 94EM Vodní lázeň

**41 090,-**

- jednofázová
- vana pro GN 1/1 15 cm h + GN 1/3 15 cm h
- dveře nejsou součástí - možno dokoupit

| Index | Označení | Rozměr cm | Napětí | Výkon kW | Hmotnost kg | Počet van | Kapacita GN | Cena bez DPH |
|---|---|---|---|---|---|---|---|---|
| 00000073 | BM - 94EM | 40 x 90 x 90 | 230 V / 50 Hz | 1,5 | 52 | 1 | GN 1/1 + GN 1/3 - 150 mm | 41 090,- |

## BM - 98 EM Vodní lázeň

**54 290,-**

- jednofázová
- vana pro 2x GN 1/1 15 cm h + 2x GN 1/3 15 cm h
- dveře nejsou součástí - možno dokoupit

| Index | Označení | Rozměr cm | Napětí | Výkon kW | Hmotnost kg | Počet van | Kapacita GN | Cena bez DPH |
|---|---|---|---|---|---|---|---|---|
| 00000074 | BM - 98 EM | 80 x 90 x 90 | 230 V / 50 Hz | 3 | 76 | 1 | 2x GN 1/1 + 2x GN 1/3 - 150 mm | 54 290,- |

# GRILOVACÍ DESKY ELEKTRICKÉ

| | | |
|---|---|---|
| **FTL - 94 ET** | **Grilovací deska hladká** | **46 690,-** |
| **FTR - 94 ET** | **Grilovací deska rýhovaná** | **49 890,-** |
| **FTL - 94 ETS** | **Grilovací deska hladká chromovaná** | **55 290,-** |
| **FTR - 94 ETS** | **Grilovací deska rýhovaná chromovaná** | **58 590,-** |

- se zásuvkou na tuk
- rozměr desky: 36 x 68 cm
- dveře nejsou součástí - možno dokoupit

| Index | Označení | Rozměr cm | Rozměr desky cm | Napětí | Výkon kW | Hmotnost kg | Druh plotny | Cena bez DPH |
|---|---|---|---|---|---|---|---|---|
| 00001028 | FTL - 94 ET | 40 x 90 x 90 | 36 x 68 | 400 V / 3N / 50 Hz | 6,0 | 79 | hladká | 46 690,- |
| 00005906 | FTR - 94 ET | 40 x 90 x 90 | 36 x 68 | 400 V / 3N / 50 Hz | 6,0 | 79 | rýhovaná | 49 890,- |
| 00005908 | FTL - 94 ETS | 40 x 90 x 90 | 36 x 68 | 400 V / 3N / 50 Hz | 6,0 | 79 | hladka chromovaná | 55 290,- |
| 00005907 | FTR - 94 ETS | 40 x 90 x 90 | 36 x 68 | 400 V / 3N / 50 Hz | 6,0 | 79 | rýhovaná chromovaná | 58 590,- |

| | | |
|---|---|---|
| **FTL - 98 ET** | **Grilovací deska hladká** | **67 990,-** |
| **FTR - 98 ET** | **Grilovací deska rýhovaná** | **75 790,-** |
| **FTLR - 98 ET** | **Grilovací deska kombinovaná** | **71 590,-** |
| **FTL - 98 ETS** | **Grilovací deska hladká chromovaná** | **81 090,-** |
| **FTR - 98 ETS** | **Grilovací deska rýhovaná chromovaná** | **88 490,-** |
| **FTLR - 98 ETS** | **Grilovací deska kombinovaná chromovaná** | **84 290,-** |

- se zásuvkou na tuk
- 2x samostatné ovládání
- 2x vyhřívaná plocha
- rozměr desky: 76 x 68 cm
- dveře nejsou součástí - možno dokoupit

| Index | Označení | Rozměr cm | Rozměr desky cm | Napětí | Výkon kW | Hmotnost kg | Druh plotny | Cena bez DPH |
|---|---|---|---|---|---|---|---|---|
| 00001031 | FTL - 98 ET | 80 x 90 x 90 | 76 x 68 | 400 V / 3N / 50 Hz | 12,0 | 126 | hladká | 67 990,- |
| 00005909 | FTR - 98 ET | 80 x 90 x 90 | 76 x 68 | 400 V / 3N / 50 Hz | 12,0 | 126 | rýhovaná | 75 790,- |
| 00001052 | FTLR - 98 ET | 80 x 90 x 90 | 76 x 68 | 400 V / 3N / 50 Hz | 12,0 | 126 | kombinovaná | 71 590,- |
| 00005911 | FTL - 98 ETS | 80 x 90 x 90 | 76 x 68 | 400 V / 3N / 50 Hz | 12,0 | 126 | hladka chromovaná | 81 090,- |
| 00005910 | FTR - 98 ETS | 80 x 90 x 90 | 76 x 68 | 400 V / 3N / 50 Hz | 12,0 | 126 | rýhovaná chromovaná | 88 490,- |
| 00005912 | FTLR - 98 ETS | 80 x 90 x 90 | 76 x 68 | 400 V / 3N / 50 Hz | 12,0 | 126 | kombinovaná chromovaná | 84 290,- |

## GRILOVACÍ DESKY SKLOKERAMICKÉ

### FTC - 94 ET Grilovací deska sklokeramická

**66 990,-**

- pracovní plocha sklokeramická
- zásuvka na tuk
- rozměr desky: 36 x 68 cm
- dveře nejsou součástí - možno dokoupit

| Index | Označení | Rozměr cm | Rozměr desky cm | Napětí | Výkon kW | Hmotnost kg | Cena bez DPH |
|---|---|---|---|---|---|---|---|
| 00005913 | FTC - 94 ET | 40 x 90 x 90 | 36 x 68 | 400 V / 3N / 50 Hz | 3,5 | 78 | 66 990,- |

### FTC - 98 ET Grilovací deska sklokeramická

**107 390,-**

- pracovní plocha sklokeramická
- zásuvka na tuk
- 2x samostatné ovládání
- 2x vyhřívaná plocha
- rozměr desky: 76 x 68 cm
- dveře nejsou součástí - možno dokoupit

| Index | Označení | Rozměr cm | Rozměr desky cm | Napětí | Výkon kW | Hmotnost kg | Cena bez DPH |
|---|---|---|---|---|---|---|---|
| 00007180 | FTC - 98 ET | 80 x 90 x 90 | 76 x 68 | 400 V / 3N / 50 Hz | 7 | 109 | 107 390,- |

## GRILY ELEKTRICKÉ

### CW - 94 ET Gril elektrický

**50 990,-**

- rozměr roštu v cm: 38 x 66
- dveře nejsou součástí - možno dokoupit

| Index | Označení | Rozměr cm | Rozměr roštu cm | Napětí | Výkon kW | Hmotnost kg | Cena bez DPH |
|---|---|---|---|---|---|---|---|
| 00000408 | CW - 94 ET | 40 x 90 x 90 | 38 x 66 | 400 V / 3N / 50 Hz | 7,8 | 71 | 50 990,- |

### CW - 98 ET Gril elektrický

**74 790,-**

- rozměr roštu v cm: 2x 38 x 66
- 2x vyhřívaná plocha
- dveře nejsou součástí - možno dokoupit

| Index | Označení | Rozměr cm | Rozměr roštu cm | Napětí | Výkon kW | Hmotnost kg | Cena bez DPH |
|---|---|---|---|---|---|---|---|
| 00005914 | CW - 98 ET | 80 x 90 x 90 | 2x 38 x 66 | 400 V / 3N / 50 Hz | 15,6 | 109 | 74 790,- |

# VAŘIČE TĚSTOVIN

## CP - 94 ET Vařič těstovin

**63 190,-**

- třífázový
- rozměr vany v cm: 30,7 x 50,9 x 32,7 v
- objem vany: 40 l
- ventil pro napouštění vody
- přepadová trubka
- odpad ve dně
- s dvířkama

| Index | Označení | Rozměr cm | Rozměr vany cm | Objem l | Napětí | Výkon kW | Hmotnost kg | Počet van | Cena bez DPH |
|---|---|---|---|---|---|---|---|---|---|
| 00000364 | CP - 94 ET | 40 x 90 x 90 | 30,7 x 50,9 x 32,7 | 40 | 400 V / 3N / 50 Hz | 13,5 | 57 | 1 | 63 190,- |

## CP - 98 ET Vařič těstovin

**105 290,-**

- třífázový
- rozměr vany v cm: 2x 30,7 x 50,9 x 32,7 v
- objem vany: 2x 40 l
- ventil pro napouštění vody
- přepadová trubka
- odpad ve dně
- s dvířkama

| Index | Označení | Rozměr cm | Rozměr vany cm | Objem l | Napětí | Výkon kW | Hmotnost kg | Počet van | Cena bez DPH |
|---|---|---|---|---|---|---|---|---|---|
| 00000366 | CP - 98 ET | 80 x 90 x 90 | 2x 30,7 x 50,9 x 32,7 | 2x 40 | 400 V / 3N / 50 Hz | 27 | 98 | 2 | 105 290,- |

## CPB - 98 ET Vařič těstovin

**97 490,-**

- třífázový
- rozměr vany v cm: 62 x 50,9 x 32,7 v
- objem vany: 80 l
- ventil pro napouštění vody
- přepadová trubka
- odpad ve dně
- s dvířkama

| Index | Označení | Rozměr cm | Rozměr vany cm | Objem l | Napětí | Výkon kW | Hmotnost kg | Počet van | Cena bez DPH |
|---|---|---|---|---|---|---|---|---|---|
| 00005915 | CPB - 98 ET | 80 x 90 x 90 | 62 x 50,9 x 32,7 | 80 | 400 V / 3N / 50 Hz | 27 | 93 | 1 | 97 490,- |

***Koše pro CP - možné kombinace osazení vany:***

- A Koš 29 x 49 x 20 v
- B Koš 29 x 32 x 20 v
- C Koš 24 x 29 x 20 v
- D Koš 29 x 16 x 20 v
- E Koš 14 x 16 x 20 v

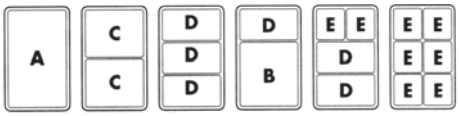


***Cenová nabídka košů viz. str. 267***

# PÁNVE SKLOPNÉ ELEKTRICKÉ

## BR80 - 98 ET Pánev smažící sklopná

94 790,-

- nerezová vana - speciální teplovodná ocel RAEX
- masivní dno tl. 14 mm
- nerezové odklopné víko
- ruční mechanické sklápění - pomocná pružina pro plynulé vyklopení vany
- objem vany 80 l
- přívod vody

| Index | Označení | Rozměr cm | Objem l | Napětí | Výkon kW | Hmotnost kg | Cena bez DPH |
|---|---|---|---|---|---|---|---|
| 00000120 | BR80 - 98 ET | 80 x 90 x 90 | 80 | 400 V / 3N / 50 Hz | 15 | 156 | 94 790,- |

## BR80 - 98 ET/N Pánev smažící sklopná nerezová

105 290,-

- nerezová vana - nerezové dno
- masivní dno tl. 14 mm
- nerezové odklopné víko
- ruční mechanické sklápění - pomocná pružina pro plynulé vyklopení vany
- objem vany 80 l
- přívod vody

| Index | Označení | Rozměr cm | Objem l | Napětí | Výkon kW | Hmotnost kg | Cena bez DPH |
|---|---|---|---|---|---|---|---|
| 00000121 | BR80 - 98 ET/N | 80 x 90 x 90 | 80 | 400 V / 3N / 50 Hz | 15 | 156 | 105 290,- |

## BRM80 - 98 ET Pánev smažící sklopná automatická

115 790,-

- nerezová vana - speciální teplovodná ocel RAEX
- automatické sklápění elektrické
- masivní dno tl. 14 mm
- nerezové odklopné víko
- objem vany 80 l
- přívod vody

| Index | Označení | Rozměr cm | Objem l | Napětí | Výkon kW | Hmotnost kg | Cena bez DPH |
|---|---|---|---|---|---|---|---|
| 00000145 | BRM80 - 98 ET | 80 x 90 x 90 | 80 | 400 V / 3N / 50 Hz | 15 | 162 | 115 790,- |

## BRM80 - 98 ET/N Pánev smažící sklopná nerezová automatická

126 390,-

- nerezová vana - nerezové dno
- automatické sklápění elektrické
- masivní dno tl. 14 mm
- nerezové odklopné víko
- objem vany 80 l
- přívod vody

| Index | Označení | Rozměr cm | Objem l | Napětí | Výkon kW | Hmotnost kg | Cena bez DPH |
|---|---|---|---|---|---|---|---|
| 00000146 | BRM80 - 98 ET/N | 80 x 90 x 90 | 80 | 400 V / 3N / 50 Hz | 15 | 162 | 126 390,- |

## BR120 - 912 ET Pánev smažící sklopná

**124 290,-**

- nerezová vana - speciální teplovodná ocel RAEX
- masivní dno tl. 14 mm
- nerezové odklopné víko
- ruční mechanické sklápění - pomocná pružina pro plynulé vyklopení vany
- objem vany 120 l
- přívod vody

| Index | Označení | Rozměr cm | Objem l | Napětí | Výkon kW | Hmotnost kg | Cena bez DPH |
|---|---|---|---|---|---|---|---|
| 00000108 | BR120 - 912 ET | 120 x 90 x 90 | 120 | 400 V / 3N / 50 Hz | 18 | 205 | 124 290,- |

## BR120 - 912 ET/N Pánev smažící sklopná

**136 890,-**

- nerezová vana - nerezové dno
- masivní dno tl. 14 mm
- nerezové odklopné víko
- ruční mechanické sklápění - pomocná pružina pro plynulé vyklopení vany
- objem vany 120 l
- přívod vody

| Index | Označení | Rozměr cm | Objem l | Napětí | Výkon kW | Hmotnost kg | Cena bez DPH |
|---|---|---|---|---|---|---|---|
| 00000109 | BR120 - 912 ET/N | 120 x 90 x 90 | 120 | 400 V / 3N / 50 Hz | 18 | 205 | 136 890,- |

## BRM120 - 912 ET Pánev smažící sklopná

**144 290,-**

- nerezová vana - speciální teplovodná ocel RAEX
- masivní dno tl. 14 mm
- automatické sklápění elektrické
- nerezové odklopné víko
- objem vany 120 l
- přívod vody

| Index | Označení | Rozměr cm | Objem l | Napětí | Výkon kW | Hmotnost kg | Cena bez DPH |
|---|---|---|---|---|---|---|---|
| 00000135 | BRM120 - 912 ET | 120 x 90 x 90 | 120 | 400 V / 3N / 50 Hz | 18 | 211 | 144 290,- |

## BRM120 - 912 ET/N Pánev smažící sklopná

**159 990,-**

- nerezová vana - nerezové dno
- automatické sklápění elektrické
- masivní dno tl. 14 mm
- nerezové odklopné víko
- objem vany 120 l
- přívod vody

| Index | Označení | Rozměr cm | Objem l | Napětí | Výkon kW | Hmotnost kg | Cena bez DPH |
|---|---|---|---|---|---|---|---|
| 00000136 | BRM120 - 912 ET/N | 120 x 90 x 90 | 120 | 400 V / 3N / 50 Hz | 18 | 211 | 159 990,- |

## PÁNVE MULTIFUNKČNÍ ELEKTRICKÉ

### BRF - 94 ET Smažící pánev multifunkční

**70 590,-**

- celonerezová pevná vana
- rozvod tepla zajištěn bimetalovým dnem
- masivní dno tl. 16 mm
- objem vany 16 l
- rozměr vany v cm: 30 x 68 x 10 v
- výpust do podestavby

| Index | Označení | Rozměr cm | Rozměr vany cm | Objem l | Napětí | Výkon kW | Hmotnost kg | Počet van | Cena bez DPH |
|---|---|---|---|---|---|---|---|---|---|
| 00000134 | BRF - 94 ET | 40 x 90 x 90 | 30 x 68 x 10 | 16 | 400 V / 3N / 50 Hz | 5,2 | 79 | 1 | 70 590,- |

### BRF - 98 ET Smažící pánev multifunkční

**100 690,-**

- celonerezová pevná vana
- rozvod tepla zajištěn bimetalovým dnem
- masivní dno tl. 16 mm
- objem vany 40 l
- rozměr vany v cm: 70 x 68 x 10 v
- výpust do podestavby

| Index | Označení | Rozměr cm | Rozměr vany cm | Objem l | Napětí | Výkon kW | Hmotnost kg | Počet van | Cena bez DPH |
|---|---|---|---|---|---|---|---|---|---|
| 00005916 | BRF - 98 ET | 80 x 90 x 90 | 70 x 68 x 10 | 40 | 400 V / 3N / 50 Hz | 10,4 | 126 | 1 | 100 690,- |

## FRITÉZY ELEKTRICKÉ

### F18 - 94 ET Fritéza jednoduchá elektrická

**54 390,-**

- třífázová
- objem oleje: 18 l
- rozměr vany v cm: 31 x 34 x 33 v
- 1x koš
- rozměr koše v cm: 28 x 29 x 15 v
- víko
- Produkce: 15 kg/hod.

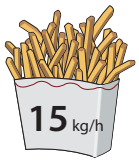


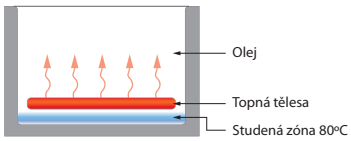

| Index | Označení | Rozměr cm | Rozměr vany cm | Objem l | Napětí | Výkon kW | Hmotnost kg | Počet van | Počet košů | Cena bez DPH |
|---|---|---|---|---|---|---|---|---|---|---|
| 00000801 | F18 - 94 ET | 40 x 90 x 90 | 31 x 34 x 33 | 18 | 400 V / 3N / 50 Hz | 13,5 | 63 | 1 | 1 | 54 390,- |

## F2/8 - 94 ET Fritéza dvojitá elektrická

**70 590,-**

- třífázová
- objem oleje: 2x 8 l
- rozměr vany v cm: 2x 14,8 x 35 x 32,7 v
- 2x koš
- rozměr koše v cm: 10 x 30 x 12 v
- víko
- Produkce: 12 kg/hod.

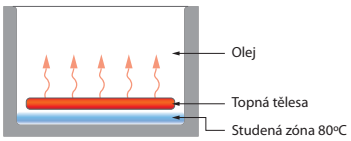

| Index | Označení | Rozměr cm | Rozměr vany cm | Objem l | Napětí | Výkon kW | Hmotnost kg | Počet van | Počet košů | Cena bez DPH |
|---|---|---|---|---|---|---|---|---|---|---|
| 00000818 | F2/8 - 94 ET | 40 x 90 x 90 | 2x 14,8 x 35 x 32,7 | 2x 8 | 400 V / 3N / 50 Hz | 12 | 63 | 2 | 2 | 70 590,- |

## F25 - 94 ET Fritéza jednoduchá elektrická

**60 690,-**

- třífázová
- objem oleje: 25 l
- rozměr vany v cm: 31 x 51 x 33 v
- 2x koš
- rozměr koše v cm: 13,5 x 45 x 15 v
- víko
- Produkce: 25 kg/hod.

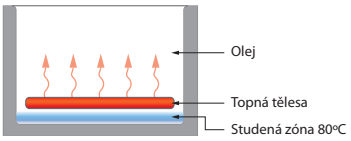

| Index | Označení | Rozměr cm | Rozměr vany cm | Objem l | Napětí | Výkon kW | Hmotnost kg | Počet van | Počet košů | Cena bez DPH |
|---|---|---|---|---|---|---|---|---|---|---|
| 00000820 | F25 - 94 ET | 40 x 90 x 90 | 31 x 51 x 33 | 25 | 400 V / 3N / 50 Hz | 19,5 | 66 | 1 | 2 | 60 690,- |

## F2/18 - 98 ET Fritéza dvojitá elektrická

**86 990,-**

- třífázová
- objem oleje: 2x 18 l
- 2x vana
- rozměr vany v cm: 31 x 34 x 33 v
- 2x koš
- rozměr koše v cm: 28 x 29 x 15 v
- víko
- Produkce: 30 kg/hod.

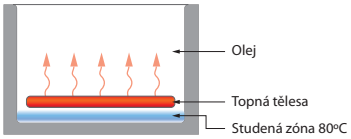

| Index | Označení | Rozměr cm | Rozměr vany cm | Objem l | Napětí | Výkon kW | Hmotnost kg | Počet van | Počet košů | Cena bez DPH |
|---|---|---|---|---|---|---|---|---|---|---|
| 00000812 | F2/18 - 98 ET | 80 x 90 x 90 | 2x 31 x 34 x 33 | 2x 18 | 400 V / 3N / 50 Hz | 27 | 106 | 2 | 2 | 86 990,- |

## F2/25 - 98 ET Fritéza dvojitá elektrická

**97 490,-**

- třífázová
- objem oleje: 2x 25 l
- 2x vana
- rozměr vany v cm: 31 x 51 x 33 v
- 4x koš
- rozměr koše v cm: 13,5 x 45 x 15 v
- víko
- Produkce: 50 kg/hod.

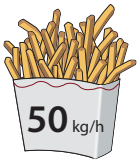


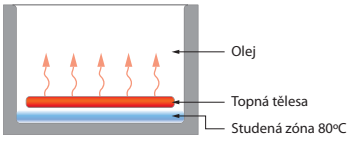

| Index | Označení | Rozměr cm | Rozměr vany cm | Objem l | Napětí | Výkon kW | Hmotnost kg | Počet van | Počet košů | Cena bez DPH |
|---|---|---|---|---|---|---|---|---|---|---|
| 00000815 | F2/25 - 98 ET | 80 x 90 x 90 | 2x 31 x 51 x 33 | 2x 25 | 400 V / 3N / 50 Hz | 39 | 114 | 2 | 4 | 97 490,- |

# SPORÁKY PLYNOVÉ

## PC - 94 G Sporák se skříňkou

**35 790,-**

- plynový
- 1x hořák 4,0 kW
- 1x hořák 7,0 kW
- skříňka otevřená
- dveře nejsou součástí - možno dokoupit

VÝKON HOŘÁKŮ

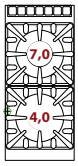

| Index | Označení | Rozměr cm | Výkon kW | Výkon kcal/h | Hmotnost kg | Počet hořáků | Cena bez DPH |
|---|---|---|---|---|---|---|---|
| 00002957 | PC - 94 G | 40 x 90 x 90 | 11 | 9460 | 71 | 1x 4,0 kW; 1x 7,0 kW | 35 790,- |

## PC - 98 G Sporák se skříňkou

**56 390,-**

- plynový
- 1x hořák 4,0 kW
- 2x hořák 7,0 kW
- 1x hořák 10,0 kW
- skříňka otevřená
- dveře nejsou součástí - možno dokoupit

VÝKON HOŘÁKŮ

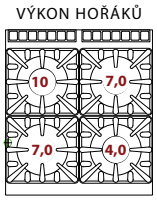

| Index | Označení | Rozměr cm | Výkon kW | Výkon kcal/h | Hmotnost kg | Počet hořáků | Cena bez DPH |
|---|---|---|---|---|---|---|---|
| 00002959 | PC - 98 G | 80 x 90 x 90 | 28 | 24080 | 100 | 1x 4,0 kW; 2x 7,0 kW; 1x 10 kW | 56 390,- |

## PC - 912 G Sporák se skříňkou

**81 990,-**

- plynový
- 1x hořák 4,0 kW
- 3x hořák 7,0 kW
- 2x hořák 10,0 kW
- skříňka otevřená
- dveře nejsou součástí - možno dokoupit

VÝKON HOŘÁKŮ

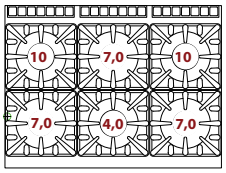

| Index | Označení | Rozměr cm | Výkon kW | Výkon kcal/h | Hmotnost kg | Počet hořáků | Cena bez DPH |
|---|---|---|---|---|---|---|---|
| 00002953 | PC - 912 G | 120 x 90 x 90 | 45 | 38700 | 142 | 1x 4,0 kW; 3x 7,0 kW; 2x 10 kW | 81 990,- |

## PC - 916 G Sporák se skříňkou

**107 390,-**

- plynový
- 2x hořák 4,0 kW
- 4x hořák 7,0 kW
- 2x hořák 10,0 kW
- skříňka otevřená
- dveře nejsou součástí - možno dokoupit

VÝKON HOŘÁKŮ

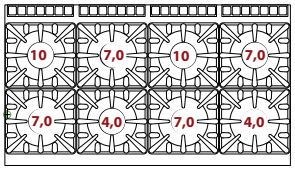

| Index | Označení | Rozměr cm | Výkon kW | Výkon kcal/h | Hmotnost kg | Počet hořáků | Cena bez DPH |
|---|---|---|---|---|---|---|---|
| 00002955 | PC - 916 G | 160 x 90 x 90 | 56 | 48160 | 182 | 2x 4,0 kW; 4x 7,0 kW; 2x 10 kW | 107 390,- |

# SPORÁKY TÁLOVÉ PLYNOVÉ

## TP - 98 G Sporák tálový se skříňkou

**63 190,-**

- plynový
- deska v cm: 77 x 73
- 1x tálový hořák 12 kW
- skříňka otevřená
- dveře nejsou součástí - možno dokoupit

VÝKON HOŘÁKU

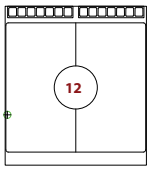

| Index | Označení | Rozměr cm | Výkon kW | Výkon kcal/h | Hmotnost kg | Počet hořáků | Cena bez DPH |
|---|---|---|---|---|---|---|---|
| 00004667 | TP - 98 G | 80 x 90 x 90 | 12 | 10320 | 144 | 1x 12 kW | 63 190,- |

## TP2 - 98 G Sporák tálový se skříňkou

**63 190,-**

- plynový
- 1x tálový hořák 7,0 kW
- deska v cm: 37 x 73
- 1x hořák 7,0 kW
- 1x hořák 10,0 kW
- skříňka otevřená
- dveře nejsou součástí - možno dokoupit

VÝKON HOŘÁKŮ

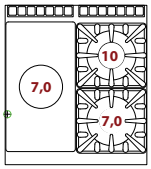

| Index | Označení | Rozměr cm | Výkon kW | Výkon kcal/h | Hmotnost kg | Počet hořáků | Cena bez DPH |
|---|---|---|---|---|---|---|---|
| 00004656 | TP2 - 98 G | 80 x 90 x 90 | 24 | 20820 | 139 | 1x 7 kW (tál); 1x 7 kW; 1x 10 kW | 63 190,- |

## TP4 - 912 G Sporák tálový se skříňkou

**86 390,-**

- plynový
- 1x tálový hořák 7,0 kW
- deska v cm: 37 x 73
- 2x hořák 7,0 kW
- 1x hořák 4,0 kW
- 1x hořák 10,0 kW
- skříňka otevřená
- dveře nejsou součástí - možno dokoupit

VÝKON HOŘÁKŮ

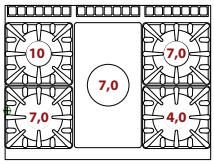

| Index | Označení | Rozměr cm | Výkon kW | Výkon kcal/h | Hmotnost kg | Počet hořáků | Cena bez DPH |
|---|---|---|---|---|---|---|---|
| 00006428 | TP4 - 912 G | 120 x 90 x 90 | 35 | 30100 | 160 | 1x 7 kW (tál); 2x 7 kW; 1x 4 kW; 1x 10 kW | 86 390,- |

## TP2 - 912 G Sporák tálový se skříňkou

**90 590,-**

- plynový
- 1x tálový hořák 12,0 kW
- deska v cm: 77 x 73
- 1x hořák 7,0 kW
- 1x hořák 10,0 kW
- skříňka otevřená
- dveře nejsou součástí - možno dokoupit

VÝKON HOŘÁKŮ

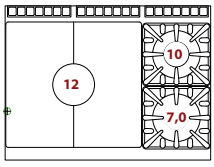

| Index | Označení | Rozměr cm | Výkon kW | Výkon kcal/h | Hmotnost kg | Počet hořáků | Cena bez DPH |
|---|---|---|---|---|---|---|---|
| 00005917 | TP2 - 912 G | 120 x 90 x 90 | 29 | 24940 | 166 | 1x 12 kW (tál); 1x 7 kW; 1x 10 kW | 90 590,- |

## SPORÁKY VODNÍ PLYNOVÉ

**PCA - 94 G** **Sporák vodní - 2 hořáky** **45 290,-**

**PCA - 98 G** **Sporák vodní - 4 hořáky** **72 490,-**

**PCA- 912 G** **Sporák vodní - 6 hořáky** **103 990,-**

- plynový
- 1x hořák 5,5 kW
- 1x hořák 8,5 kW
- pod hořáky je hladina vody pro snadné čištění
- výpust vody
- napojení na odpad vody
- kohout na napouštění vody
- skřínka otevřená
- dveře nejsou součástí - možno dokoupit

| Index | Označení | Rozměr cm | Výkon kW | Výkon kcal/h | Hmotnost kg | Objem balení m3 | Počet van | Počet hořáků | Cena bez DPH |
|---|---|---|---|---|---|---|---|---|---|
| 00007434 | PCA - 94 G | 40 x 90 x 90 | 14 | 12040 | 71 | 0,46 | 1 | 1x 8,5 kW; 1x 5,5 kW | 45 290,- |
| 00007435 | PCA - 98 G | 80 x 90 x 90 | 28 | 24080 | 100 | 0,88 | 1 | 2x 8,5 kW; 2x 5,5 kW | 72 490,- |
| 00007436 | PCA- 912 G | 120 x 90 x 90 | 42 | 36120 | 142 | 1,31 | 1 | 3x 8,5 kW; 3x 5,5 kW | 103 990,- |

## VODNÍ LÁZNĚ

**BM - 94 G** **Vodní lázeň** **43 190,-**

- plynová
- vana pro GN 1/1 15 cm h + GN 1/3 15 cm h
- dveře nejsou součástí - možno dokoupit

| Index | Označení | Rozměr cm | Výkon kW | Výkon kcal/h | Hmotnost kg | Počet van | Cena bez DPH |
|---|---|---|---|---|---|---|---|
| 00005918 | BM - 94 G | 40 x 90 x 90 | 3,5 | 3010 | 56 | 1 | 43 190,- |

**BM - 98 G** **Vodní lázeň** **62 890,-**

- plynová
- vana pro 2x GN 1/1 15 cm h + 2x GN 1/3 15 cm h
- dveře nejsou součástí - možno dokoupit

| Index | Označení | Rozměr cm | Výkon kW | Výkon kcal/h | Hmotnost kg | Počet van | Cena bez DPH |
|---|---|---|---|---|---|---|---|
| 00005919 | BM - 98 G | 80 x 90 x 90 | 6,5 | 5590 | 81 | 1 | 62 890,- |

## GRILOVACÍ DESKY PLYNOVÉ

| | | |
|---|---|---|
| **FTL - 94 G** | **Grilovací deska hladká** | **45 890,-** |
| **FTR - 94 G** | **Grilovací deska rýhovaná** | **48 890,-** |
| **FTL - 94 GS** | **Grilovací deska hladká chromovaná** | **55 290,-** |
| **FTR - 94 GS** | **Grilovací deska rýhovaná chromovaná** | **58 590,-** |

- se zásuvkou na tuk
- rozměr desky: 36 x 68
- dveře nejsou součástí - možno dokoupit

| Index | Označení | Rozměr cm | Rozměr desky cm | Výkon kW | Výkon kcal/h | Hmotnost kg | Druh plotny | Cena bez DPH |
|---|---|---|---|---|---|---|---|---|
| 00001029 | FTL - 94 G | 40 x 90 x 90 | 36 x 68 | 9 | 7740 | 81 | hladká | 45 890,- |
| 00005920 | FTR - 94 G | 40 x 90 x 90 | 36 x 68 | 9 | 7740 | 81 | rýhovaná | 48 890,- |
| 00001030 | FTL - 94 GS | 40 x 90 x 90 | 36 x 68 | 9 | 7740 | 81 | hladka chromovaná | 55 290,- |
| 00005921 | FTR - 94 GS | 40 x 90 x 90 | 36 x 68 | 9 | 7740 | 81 | rýhovaná chromovaná | 58 590,- |

| | | |
|---|---|---|
| **FTL - 98 G** | **Grilovací deska hladká** | **67 990,-** |
| **FTR - 98 G** | **Grilovací deska rýhovaná** | **75 790,-** |
| **FTLR - 98 G** | **Grilovací deska kombinovaná** | **71 590,-** |
| **FTL - 98 GS** | **Grilovací deska hladká chromovaná** | **86 390,-** |
| **FTR - 98 GS** | **Grilovací deska rýhovaná chromovaná** | **94 390,-** |
| **FTLR - 98 GS** | **Grilovací deska kombinovaná chromovaná** | **89 990,-** |

- se zásuvkou na tuk
- 2x samostatné ovládání
- 2x vyhřívaná plocha
- rozměr desky: 76 x 68
- dveře nejsou součástí - možno dokoupit

| Index | Označení | Rozměr cm | Rozměr desky cm | Výkon kW | Výkon kcal/h | Hmotnost kg | Druh plotny | Cena bez DPH |
|---|---|---|---|---|---|---|---|---|
| 00001032 | FTL - 98 G | 80 x 90 x 90 | 76 x 68 | 18 | 15480 | 134 | hladká | 67 990,- |
| 00005922 | FTR - 98 G | 80 x 90 x 90 | 76 x 68 | 18 | 15480 | 134 | rýhovaná | 75 790,- |
| 00005924 | FTLR - 98 G | 80 x 90 x 90 | 76 x 68 | 18 | 15480 | 134 | kombinovaná | 71 590,- |
| 00001033 | FTL - 98 GS | 80 x 90 x 90 | 76 x 68 | 18 | 15480 | 134 | hladka chromovaná | 86 390,- |
| 00005923 | FTR - 98 GS | 80 x 90 x 90 | 76 x 68 | 18 | 15480 | 134 | rýhovaná chromovaná | 94 390,- |
| 00005925 | FTLR - 98 GS | 80 x 90 x 90 | 76 x 68 | 18 | 15480 | 134 | kombinovaná chromovaná | 89 990,- |

# LÁVOVÉ GRILY PLYNOVÉ

## CW - 94 G Gril plynový

49 890,-

- rozměr roštu v cm: 38 x 66
- dveře nejsou součástí - možno dokoupit

| Index | Označení | Rozměr cm | Rozměr roštu cm | Výkon kW | Výkon kcal/h | Hmotnost kg | Cena bez DPH |
|---|---|---|---|---|---|---|---|
| 00000409 | CW - 94 G | 40 x 90 x 90 | 38 x 66 | 12 | 10320 | 77 | 49 890,- |

## CW - 98 G Gril plynový

75 790,-

- rozměr roštu v cm: 2x 38 x 66
- dveře nejsou součástí - možno dokoupit

| Index | Označení | Rozměr cm | Rozměr roštu cm | Výkon kW | Výkon kcal/h | Hmotnost kg | Cena bez DPH |
|---|---|---|---|---|---|---|---|
| 00005926 | CW - 98 G | 80 x 90 x 90 | 2x 38 x 66 | 24 | 20640 | 131 | 75 790,- |

# VAŘIČE TĚSTOVIN PLYNOVÉ

## CP - 94 G Vařič těstovin

**63 190,-**

- plynový
- rozměr vany v cm: 30,7 x 50,9 x 32,7 v
- objem vany: 40 l
- ventil pro napouštění vody
- přepadová trubka
- odpad ve dně
- s dvířkama

| Index | Označení | Rozměr cm | Rozměr vany cm | Výkon kW | Výkon kcal/h | Hmotnost kg | Počet van | Cena bez DPH |
|---|---|---|---|---|---|---|---|---|
| 00000365 | CP - 94 G | 40 x 90 x 90 | 30,7 x 50,9 x 32,7 | 13,95 | 11997 | 68 | 1 | 63 190,- |

## CP - 98 G Vařič těstovin

**103 990,-**

- plynový
- rozměr vany v cm: 2x 30,7 x 50,9 x 32,7 v
- objem vany: 2x 40 l
- ventil pro napouštění vody
- přepadová trubka
- odpad ve dně
- s dvířkama

| Index | Označení | Rozměr cm | Rozměr vany cm | Výkon kW | Výkon kcal/h | Hmotnost kg | Počet van | Cena bez DPH |
|---|---|---|---|---|---|---|---|---|
| 00000367 | CP - 98 G | 80 x 90 x 90 | 2x 30,7 x 50,9 x 32,7 | 27,9 | 23994 | 116 | 2 | 103 990,- |

## CPB - 98 G Vařič těstovin

**97 490,-**

- plynový
- rozměr vany v cm: 62 x 50,9 x 32,7 v
- objem vany: 80 l
- ventil pro napouštění vody
- přepadová trubka
- odpad ve dně
- s dvířkama

| Index | Označení | Rozměr cm | Rozměr vany cm | Objem l | Výkon kW | Výkon kcal/h | Hmotnost kg | Počet van | Cena bez DPH |
|---|---|---|---|---|---|---|---|---|---|
| 00005927 | CPB - 98 G | 80 x 90 x 90 | 62 x 50,9 x 32,7 | 80 | 31,5 | 27060 | 110 | 1 | 97 490,- |

***Koše pro CP - možné kombinace osazení vany:***

- A Koš 29 x 49 x 20 v
- B Koš 29 x 32 x 20 v
- C Koš 24 x 29 x 20 v
- D Koš 29 x 16 x 20 v
- E Koš 14 x 16 x 20 v

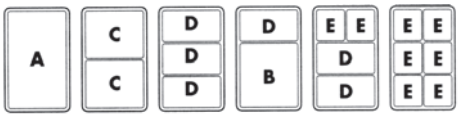


***Cenová nabídka košů viz. str. 267***

# PÁNVE SKLOPNÉ PLYNOVÉ

## BR80 - 98 G Pánev smažící sklopná

**90 590,-**

- nerezová vana - speciální teplovodná ocel RAEX
- masivní dno tl. 14 mm
- nerezové odklopné víko
- ruční mechanické sklápění - pomocná pružina pro plynulé vyklopení vany
- objem vany 80 l
- přívod vody

| Index | Označení | Rozměr cm | Výkon kW | Výkon kcal/h | Hmotnost kg | Cena bez DPH |
|---|---|---|---|---|---|---|
| 00000123 | BR80 - 98 G | 80 x 90 x 90 | 22 | 18920 | 159 | 90 590,- |

## BR80 - 98 G/N Pánev smažící sklopná

**100 990,-**

- nerezová vana - nerezové dno
- masivní dno tl. 14 mm
- nerezové odklopné víko
- ruční mechanické sklápění - pomocná pružina pro plynulé vyklopení vany
- objem vany 80 l
- přívod vody

| Index | Označení | Rozměr cm | Výkon kW | Výkon kcal/h | Hmotnost kg | Cena bez DPH |
|---|---|---|---|---|---|---|
| 00000124 | BR80 - 98 G/N | 80 x 90 x 90 | 22 | 18920 | 159 | 100 990,- |

## BRM80 - 98 G Pánev smažící sklopná

**115 790,-**

- nerezová vana - speciální teplovodná ocel RAEX
- automatické sklápění elektrické
- masivní dno tl. 14 mm
- nerezové odklopné víko
- objem vany 80 l
- přívod vody

| Index | Označení | Rozměr cm | Napětí | Výkon kW | Výkon kcal/h | Hmotnost kg | Cena bez DPH |
|---|---|---|---|---|---|---|---|
| 00000147 | BRM80 - 98 G | 80 x 90 x 90 | 230 V / 50 Hz | 22 | 18920 | 165 | 115 790,- |

## BRM80 - 98 G/N Pánev smažící sklopná

**126 390,-**

- nerezová vana - nerezové dno
- automatické sklápění elektrické
- masivní dno tl. 14 mm
- nerezové odklopné víko
- objem vany 80 l
- přívod vody

| Index | Označení | Rozměr cm | Napětí | Výkon kW | Výkon kcal/h | Hmotnost kg | Cena bez DPH |
|---|---|---|---|---|---|---|---|
| 00000148 | BRM80 - 98 G/N | 80 x 90 x 90 | 230 V / 50 Hz | 22 | 18920 | 165 | 126 390,- |

## BR120 - 912 G Pánev smažící sklopná

126 390,-

- nerezová vana - speciální teplovodná ocel RAEX
- masivní dno tl. 14 mm
- nerezové odklopné víko
- ruční mechanické sklápění - pomocná pružina pro plynulé vyklopení vany
- objem vany 120 l
- přívod vody

| Index | Označení | Rozměr cm | Výkon kW | Výkon kcal/h | Hmotnost kg | Cena bez DPH |
|---|---|---|---|---|---|---|
| 00000110 | BR120 - 912 G | 120 x 90 x 90 | 30 | 25800 | 208 | 126 390,- |

## BR120 - 912 G/N Pánev smažící sklopná

143 190,-

- nerezová vana - nerezové dno
- masivní dno tl. 14 mm
- nerezové odklopné víko
- ruční mechanické sklápění - pomocná pružina pro plynulé vyklopení vany
- objem vany 120 l
- přívod vody

| Index | Označení | Rozměr cm | Výkon kW | Výkon kcal/h | Hmotnost kg | Cena bez DPH |
|---|---|---|---|---|---|---|
| 00000111 | BR120 - 912 G/N | 120 x 90 x 90 | 30 | 25800 | 208 | 143 190,- |

## BRM120 - 912 G Pánev smažící sklopná

153 690,-

- nerezová vana - speciální teplovodná ocel RAEX
- automatické sklápění elektrické
- masivní dno tl. 14 mm
- nerezové odklopné víko
- objem vany 120 l
- přívod vody

| Index | Označení | Rozměr cm | Napětí | Výkon kW | Výkon kcal/h | Hmotnost kg | Cena bez DPH |
|---|---|---|---|---|---|---|---|
| 00000137 | BRM120 - 912 G | 120 x 90 x 90 | 230 V / 50 Hz | 30 | 25800 | 214 | 153 690,- |

## BRM120 - 912 G/N Pánev smažící sklopná

168 490,-

- nerezová vana - nerezové dno
- automatické sklápění elektrické
- masivní dno tl. 14 mm
- nerezové odklopné víko
- objem vany 120 l
- přívod vody

| Index | Označení | Rozměr cm | Napětí | Výkon kW | Výkon kcal/h | Hmotnost kg | Cena bez DPH |
|---|---|---|---|---|---|---|---|
| 00000138 | BRM120 - 912 G/N | 120 x 90 x 90 | 230 V / 50 Hz | 30 | 25800 | 214 | 168 490,- |

## PÁNVE PLYNOVÉ MULTIFUNKČNÍ

### BRF - 94 G Pánev smažící multifunkční

**81 990,-**

- celonerezová pevná vana
- rozvod tepla zajištěn bimetalovým dnem
- masivní dno tl. 16 mm
- objem vany 16 l
- rozměr vany v cm: 30 x 68 x 10 v
- výpust do podestavby
- s dvířkama

| Index | Označení | Rozměr cm | Výkon kW | Výkon kcal/h | Hmotnost kg | Počet van | Cena bez DPH |
|---|---|---|---|---|---|---|---|
| 00005392 | BRF - 94 G | 40 x 90 x 90 | 9 | 7740 | 79 | 1 | 81 990,- |

### BRF - 98 G Pánev smažící multifunkční

**116 490,-**

- celonerezová pevná vana
- rozvod tepla zajištěn bimetalovým dnem
- masivní dno tl. 16 mm
- objem vany 40 l
- rozměr vany v cm: 70 x 68 x 10 v
- výpust do podestavby
- s dvířkama

| Index | Označení | Rozměr cm | Výkon kW | Výkon kcal/h | Hmotnost kg | Počet van | Cena bez DPH |
|---|---|---|---|---|---|---|---|
| 00005928 | BRF - 98 G | 80 x 90 x 90 | 18 | 15480 | 129 | 1 | 116 490,- |

## FRITÉZY PLYNOVÉ

### F18 - 94 G Fritéza jednoduchá plynová

**61 690,-**

- objem oleje: 18 l
- rozměr vany v cm: 24 x 51 x 44 v
- 1x koš
- rozměr koše v cm: 21 x 45 x 15 v
- víko
- produkce: 15 kg/h
- s dvířkama

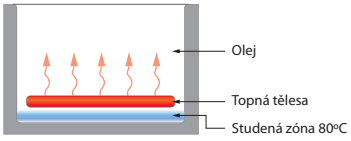

| Index | Označení | Rozměr cm | Rozměr vany cm | Napětí | Výkon kW | Výkon kcal/h | Hmotnost kg | Počet van | Cena bez DPH |
|---|---|---|---|---|---|---|---|---|---|
| 00000802 | F18 - 94 G | 40 x 90 x 90 | 24 x 51 x 44 | 230 V / 50 Hz | 15 | 12900 | 69 | 1 | 61 690,- |

## F25 - 94 G Fritéza jednoduchá plynová

**67 990,-**

- objem oleje: 25 l
- rozměr vany v cm: 31 x 51 x 44 v
- 2x koš
- rozměr koše v cm: 13,5 x 45 x 15 v
- víko
- produkce: 25 kg/h
- s dvířkama

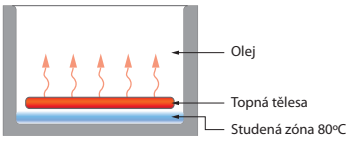

| Index | Označení | Rozměr cm | Rozměr vany cm | Napětí | Výkon kW | Výkon kcal/h | Hmotnost kg | Počet van | Cena bez DPH |
|---|---|---|---|---|---|---|---|---|---|
| 00000821 | F25 - 94 G | 40 x 90 x 90 | 31 x 51 x 44 | 230 V / 50 Hz | 20 | 17200 | 75 | 1 | 67 990,- |

## F2/8 - 94 G Fritéza dvojitá plynová

**79 990,-**

- objem oleje: 2x 8 l
- 2x vana
- rozměr vany v cm: 15 x 35 x 36 v
- 2x koš
- rozměr koše v cm:12 x 30 x 15 v
- víko
- produkce: 12 kg/h
- s dvířkama

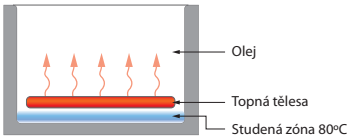

| Index | Označení | Rozměr cm | Rozměr vany cm | Napětí | Výkon kW | Výkon kcal/h | Hmotnost kg | Počet van | Cena bez DPH |
|---|---|---|---|---|---|---|---|---|---|
| 00006424 | F2/8 - 94 G | 40 x 90 x 90 | 2x 15 x 35 x 36 | 230 V / 50 Hz | 10 | 8600 | 63 | 2 | 79 990,- |

## F2/18 - 98 G Fritéza dvojitá plynová

**97 490,-**

- objem oleje: 2x 18 l
- 2x vana
- rozměr vany v cm: 24 x 51 x 44 v
- 2x koš
- rozměr koše v cm: 21 x 45 x 15 v
- víko
- produkce: 30 kg/h
- s dvířkama

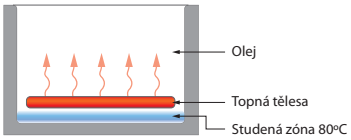

| Index | Označení | Rozměr cm | Rozměr vany cm | Napětí | Výkon kW | Výkon kcal/h | Hmotnost kg | Počet van | Cena bez DPH |
|---|---|---|---|---|---|---|---|---|---|
| 00000814 | F2/18 - 98 G | 80 x 90 x 90 | 2x 24 x 51 x 44 | 230 V / 50 Hz | 30 | 25770 | 116 | 2 | 97 490,- |

## F2/25 - 98 G Fritéza dvojitá plynová

**108 490,-**

- objem oleje: 2x 25 l
- 2x vana
- rozměr vany v cm: 31 x 51 x 44 v
- 4x koš
- rozměr koše v cm: 13,5 x 45 x 15 v
- víko
- produkce: 50 kg/h
- s dvířkama

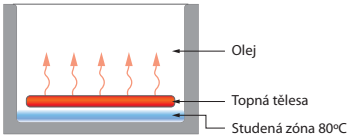

| Index | Označení | Rozměr cm | Rozměr vany cm | Napětí | Výkon kW | Výkon kcal/h | Hmotnost kg | Počet van | Cena bez DPH |
|---|---|---|---|---|---|---|---|---|---|
| 00000816 | F2/25 - 98 G | 80 x 90 x 90 | 2x 31 x 51 x 44 | 230 V / 50 Hz | 40 | 34360 | 126 | 2 | 108 490,- |

# SPORÁKY S TROUBOU ELEKTRICKÉ

## CF4 - 98 ET Sporák s troubou GN 2/1

**87 390,-**

- elektrický třífázový
- 4x plotýnka kulatá 3,5 kW
- průměr plotýnky 31,5 cm
- trouba pro GN 2/1
- příkon trouby 6,7 kW
- rozměr trouby v cm: 68,5 x 73 x 34
- rošt trouby v cm: 67 x 71

PŘÍKON PLOTÝNEK

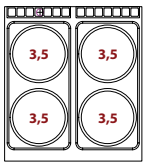

| Index | Označení | Rozměr cm | Rozměr roštu cm | Napětí | Výkon kW | Výkon trouby kW | Hmotnost kg | Druh plotny | Varná deska | Cena bez DPH |
|---|---|---|---|---|---|---|---|---|---|---|
| 00000305 | CF4 - 98 ET | 80 x 90 x 90 | 67 x 71 | 400 V / 3N / 50 Hz | 20,7 | 6,7 | 142 | kulatá | 4x 3,5 kW | 87 390,- |

## CFQ4 - 98 ET Sporák s troubou GN 2/1

**105 290,-**

- elektrický třífázový
- 4x plotýnka čtvercová 4 kW
- rozměr plotýnky 32 x 32 cm
- trouba pro GN 2/1
- příkon trouby 6,7 kW
- rozměr trouby v cm: 68,5 x 73 x 34
- rošt trouby v cm: 67 x 71

PŘÍKON PLOTÝNEK

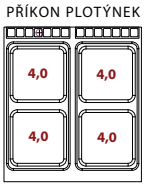

| Index | Označení | Rozměr cm | Rozměr roštu cm | Napětí | Výkon kW | Výkon trouby kW | Hmotnost kg | Druh plotny | Varná deska | Cena bez DPH |
|---|---|---|---|---|---|---|---|---|---|---|
| 00000334 | CFQ4 - 98 ET | 80 x 90 x 90 | 67 x 71 | 400 V / 3N / 50 Hz | 22,7 | 6,7 | 150 | čtvercová | 4x 4 kW | 105 290,- |

## CFC4 - 98 ET Sporák sklokeramický s troubou GN 2/1

**118 990,-**

- elektrický třífázový
- sklokeramická deska 75 x 75 cm
- 4x varná plocha 3,4 kW
- trouba pro GN 2/1
- příkon trouby 6,7 kW
- rozměr trouby v cm: 68 x 73 x 34
- rošt trouby v cm: 67 x 71

VARNÉ POLE

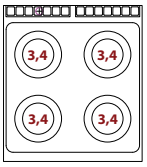

| Index | Označení | Rozměr cm | Rozměr roštu cm | Napětí | Výkon kW | Výkon trouby kW | Hmotnost kg | Druh plotny | Varná deska | Cena bez DPH |
|---|---|---|---|---|---|---|---|---|---|---|
| 00005929 | CFC4 - 98 ET | 80 x 90 x 90 | 67 x 71 | 400 V / 3N / 50 Hz | 20,3 | 6,7 | 130 | sklokeramická | 4x 3,4 kW | 118 990,- |

## TÁLOVÝ SPORÁK S TROUBOU ELEKTRICKÝ

### TPF - 98 ET Sporák tálový s troubou GN 2/1

**96 890,-**

- elektrický třífázový
- rozměr tálu v cm: 70 x 68
- 4x varná plocha 3,4 kW
- trouba pro GN 2/1
- příkon trouby 6,7 kW
- rozměr trouby v cm: 68 x 73 x 34
- rošt trouby v cm: 67 x 71

| Index | Označení | Rozměr cm | Rozměr roštu cm | Napětí | Výkon kW | Výkon trouby kW | Hmotnost kg | Druh plotny | Varná deska | Cena bez DPH |
|---|---|---|---|---|---|---|---|---|---|---|
| 00005646 | TPF - 98 ET | 80 x 90 x 90 | 67 x 71 | 400 V / 3N / 50 Hz | 20,3 | 6,7 | 180 | tálová | 4x 3,4 kW | 96 890,- |

## SPORÁKY S TROUBOU ELEKTRICKÉ

### CF6 - 912 ETV Sporák s troubou GN 2/1

**115 790,-**

- elektrický třífázový
- 6x plotýnka kulatá 3,5 kW
- průměr plotýnky 31,5 cm
- trouba pro GN 2/1
- příkon trouby 6,7 kW
- rozměr trouby v cm: 68 x 73 x 34
- rošt trouby v cm: 67 x 71
- 1x skříňka s dvířky

PŘÍKON PLOTÝNEK

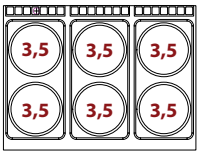

| Index | Označení | Rozměr cm | Rozměr roštu cm | Napětí | Výkon kW | Výkon trouby kW | Hmotnost kg | Druh plotny | Varná deska | Cena bez DPH |
|---|---|---|---|---|---|---|---|---|---|---|
| 00005930 | CF6 - 912 ETV | 120 x 90 x 90 | 67 x 71 | 400 V / 3N / 50 Hz | 27,7 | 6,7 | 200 | kulatá | 6x 3,5 kW | 115 790,- |

### CFQ6 - 912 ETV Sporák s troubou GN 2/1

**146 390,-**

- elektrický třífázový
- 6x plotýnka čtvercová 4 kW
- rozměr plotýnky 32 x 32 cm
- trouba pro GN 2/1
- příkon trouby 6,7 kW
- rozměr trouby v cm: 68 x 73 x 34
- rošt trouby v cm: 67 x 71
- 1x skříňka s dvířky

PŘÍKON PLOTÝNEK

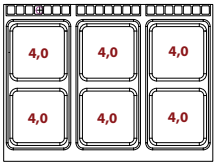

| Index | Označení | Rozměr cm | Rozměr roštu cm | Napětí | Výkon kW | Výkon trouby kW | Hmotnost kg | Druh plotny | Varná deska | Cena bez DPH |
|---|---|---|---|---|---|---|---|---|---|---|
| 00005932 | CFQ6 - 912 ETV | 120 x 90 x 90 | 67 x 71 | 400 V / 3N / 50 Hz | 30,7 | 6,7 | 212 | čtvercová | 6x 4 kW | 146 390,- |

## CF6 - 912 ET Sporák s troubou 3x GN 1/1

**126 390,-**

- elektrický třífázový
- 6x plotýnka kulatá 3,5 kW
- průměr plotýnky 31,5 cm
- trouba pro 3x GN 1/1
- příkon trouby 9,2 kW
- rozměr trouby v cm: 108,5 x 73 x 34
- rošt trouby v cm: 100 x 72

PŘÍKON PLOTÝNEK

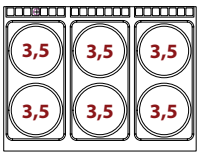

| Index | Označení | Rozměr cm | Rozměr roštu cm | Napětí | Výkon kW | Výkon trouby kW | Hmotnost kg | Druh plotny | Varná deska | Cena bez DPH |
|---|---|---|---|---|---|---|---|---|---|---|
| 00005931 | CF6 - 912 ET | 120 x 90 x 90 | 100 x 72 | 400 V / 3N / 50 Hz | 30,2 | 9,2 | 206 | kulatá | 6x 3,5 kW | 126 390,- |

## CFQ6 - 912 ET Sporák s troubou 3x GN 1/1

**156 890,-**

- elektrický třífázový
- 6x plotýnka čtvercová 4 kW
- rozměr plotýnky 32 x 32 cm
- trouba pro 3x GN 1/1
- příkon trouby 9,2 kW
- rozměr trouby v cm: 108,5 x 73 x 34
- rošt trouby v cm: 100 x 72

PŘÍKON PLOTÝNEK

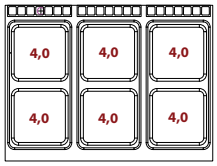

| Index | Označení | Rozměr cm | Rozměr roštu cm | Napětí | Výkon kW | Výkon trouby kW | Hmotnost kg | Druh plotny | Varná deska | Cena bez DPH |
|---|---|---|---|---|---|---|---|---|---|---|
| 00000337 | CFQ6 - 912 ET | 120 x 90 x 90 | 100 x 72 | 400 V / 3N / 50 Hz | 33,2 | 9,2 | 218 | čtvercová | 6x 4 kW | 156 890,- |

## CF8 - 916 ET Sporák s troubou 2x GN 2/1

**167 390,-**

- elektrický třífázový
- 8x plotýnka kulatá 3,5 kW
- průměr plotýnky 31,5 cm
- 2x trouba pro GN 2/1
- příkon trouby 2x 6,7 kW
- rozměr trouby v cm: 68,5 x 73 x 34
- rošt trouby v cm: 67 x 71

PŘÍKON PLOTÝNEK

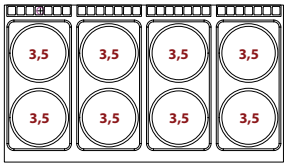

| Index | Označení | Rozměr cm | Rozměr roštu cm | Napětí | Výkon kW | Výkon trouby kW | Hmotnost kg | Druh plotny | Varná deska | Cena bez DPH |
|---|---|---|---|---|---|---|---|---|---|---|
| 00005933 | CF8 - 916 ET | 160 x 90 x 90 | 67 x 71 | 400 V / 3N / 50 Hz | 41,4 | 2x 6,7 | 246 | kulatá | 8x 3,5 kW | 167 390,- |

## CFQ8 - 916 ET Sporák s troubou 2x GN 2/1

**194 790,-**

- elektrický třífázový
- 8x plotýnka čtvercová 4 kW
- rozměr plotýnky 32 x 32 cm
- 2x trouba pro GN 2/1
- příkon trouby 2x 6,7 kW
- rozměr trouby v cm: 68,5 x 73 x 34
- rošt trouby v cm: 67 x 71

PŘÍKON PLOTÝNEK

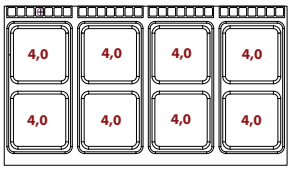

| Index | Označení | Rozměr cm | Rozměr roštu cm | Napětí | Výkon kW | Výkon trouby kW | Hmotnost kg | Druh plotny | Varná deska | Cena bez DPH |
|---|---|---|---|---|---|---|---|---|---|---|
| 00005934 | CFQ8 - 916 ET | 160 x 90 x 90 | 67 x 71 | 400 V / 3N / 50 Hz | 45,4 | 2x 6,7 | 266 | čtvercová | 8x 4 kW | 194 790,- |

## CF8 - 916 ETV Sporák s troubou 3x GN 1/1

**156 890,-**

- elektrický třífázový
- 8x plotýnka kulatá 3,5 kW
- průměr plotýnky 31,5 cm
- trouba pro 3x GN 1/1
- příkon trouby 9,2 kW
- rozměr trouby v cm: 108,5 x 73 x 34
- rošt trouby v cm: 100 x 72
- 1x skříňka s dvířky

PŘÍKON PLOTÝNEK

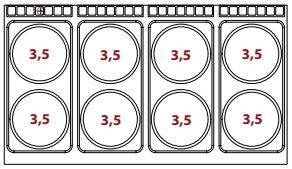

| Index | Označení | Rozměr cm | Rozměr roštu cm | Napětí | Výkon kW | Výkon trouby kW | Hmotnost kg | Druh plotny | Varná deska | Cena bez DPH |
|---|---|---|---|---|---|---|---|---|---|---|
| 00005935 | CF8 - 916 ETV | 160 x 90 x 90 | 100 x 72 | 400 V / 3N / 50 Hz | 37,2 | 9,2 | 234 | kulatá | 8x 3,5 kW | 156 890,- |

## CFQ8 - 916 ETV Sporák s troubou 3x GN 1/1

**188 490,-**

- elektrický třífázový
- 8x plotýnka čtvercová 4 kW
- rozměr plotýnky 32 x 32 cm
- trouba pro 3x GN 1/1
- příkon trouby 9,2 kW
- rozměr trouby v cm: 108,5 x 73 x 34
- rošt trouby v cm: 100 x 72
- 1x skříňka s dvířky

PŘÍKON PLOTÝNEK

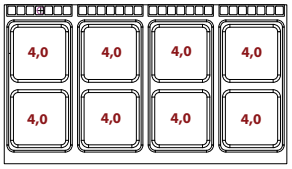

| Index | Označení | Rozměr cm | Rozměr roštu cm | Napětí | Výkon kW | Výkon trouby kW | Hmotnost kg | Druh plotny | Varná deska | Cena bez DPH |
|---|---|---|---|---|---|---|---|---|---|---|
| 00005936 | CFQ8 - 916 ETV | 160 x 90 x 90 | 100 x 72 | 400 V / 3N / 50 Hz | 41,2 | 9,2 | 254 | čtvercová | 8x 4 kW | 188 490,- |

## SPORÁK VODNÍ PLYNOVÝ S PLYNOVOU TROUBOU

**CFA4 - 98 G** **Sporák vodní plynový s plynovou troubou GN 2/1** **111 990,-**

**CFA6 - 912 GV** **Sporák vodní plynový s plynovou troubou a křínkou** **143 990,-**

- plynový
- 2(3)x hořák 5,5 kW
- 2(3)x hořák 8,5 kW
- pod hořáky je hladina vody pro snadné čištění
- trouba pro GN 2/1
- výkon trouby: 8,5 kW
- rozměr trouby v cm: 68,5 x 73 x 34
- skřínka s dvířky pro model CFA6
- rošt trouby v cm: 67 x 73
- přívod vody

| Index | Označení | Rozměr cm | Rozměr roštu cm | Napětí | Výkon kW | Výkon kcal/h | Výkon trouby kW | Hmotnost kg | Objem balení m3 | Počet van | Počet hořáků | Cena bez DPH |
|---|---|---|---|---|---|---|---|---|---|---|---|---|
| 00007149 | CFA4 - 98 G | 80 x 90 x 90 | 67 x 73 | 230 V / 50 Hz | 36,5 | 31390 | 8,5 | 166 | 0,88 | 1 | 2x 8,5 kW; 2x 5,5 kW | 111 990,- |
| 00007437 | CFA6 - 912 GV | 120 x 90 x 90 | 67 x 73 | 230 V / 50 Hz | 50,5 | 43430 | 8,5 | 230 | 1,31 | 1 | 3x 8,5 kW; 3x 5,5 kW | 143 990,- |

## SPORÁKY S TROUBOU PLYNOVÉ A KOMBINOVANÉ

**CF4 - 98 G** **Sporák s troubou GN 2/1** **84 290,-**

**CF4 - 98 GET** **Sporák s elektrickou troubou GN 2/1** **84 290,-**

- plynový
- 1x hořák 4,0 kW
- 2x hořák 7,0 kW
- 1x hořák 10,0 kW
- trouba pro GN 2/1
- výkon trouby: 8,5 kW
- rozměr trouby v cm: 68 x 73 x 34
- rošt trouby v cm: 67 x 71
- rošt hořáku v cm: 39 x 36

VÝKON HOŘÁKŮ

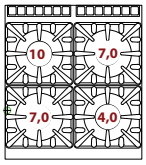

| Index | Označení | Rozměr cm | Rozměr roštu cm | Napětí | Výkon kW | Výkon kcal/h | Výkon trouby kW | Hmotnost kg | Počet hořáků | Cena bez DPH |
|---|---|---|---|---|---|---|---|---|---|---|
| 00000306 | CF4 - 98 G | 80 x 90 x 90 | 67 x 71 | 230 V / 50 Hz | 36,5 | 31390 | 8,5 | 166 | 1x 4,0 kW; 2x 7,0 kW; 1x 10 kW | 84 290,- |
| 00000308 | CF4 - 98 GET | 80 x 90 x 90 | 67 x 71 | 400 V / 3N / 50 Hz | 28 | 24080 | 6,7 | 166 | 1x 4,0 kW; 2x 7,0 kW; 1x 10 kW | 84 290,- |

**CF6 - 912 GV** **Sporák s troubou GN 2/1** **113 690,-**

**CF6 - 912 GEV** **Sporák s elektrickou troubou GN 2/1** **113 690,-**

- plynový
- 1x hořák 4,0 kW
- 3x hořák 7,0 kW
- 2x hořák 10,0 kW
- trouba pro GN 2/1
- výkon trouby: 8,5 kW
- rozměr trouby v cm: 68 x 73 x 34
- rošt trouby v cm: 67 x 71
- rošt hořáku v cm: 39 x 36
- 1x skříňka s dvířky

VÝKON HOŘÁKŮ

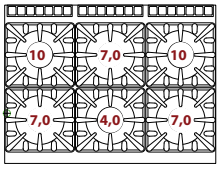

| Index | Označení | Rozměr cm | Rozměr roštu cm | Napětí | Výkon kW | Výkon kcal/h | Výkon trouby kW | Hmotnost kg | Počet hořáků | Cena bez DPH |
|---|---|---|---|---|---|---|---|---|---|---|
| 00000323 | CF6 - 912 GV | 120 x 90 x 90 | 67 x 71 | 230 V / 50 Hz | 53,5 | 46010 | 8,5 | 230 | 1x 4,0 kW; 3x 7,0 kW; 2x 10 kW | 113 690,- |
| 00000322 | CF6 - 912 GEV | 120 x 90 x 90 | 67 x 71 | 400 V / 3N / 50 Hz | 45 | 38700 | 6,7 | 230 | 1x 4,0 kW; 3x 7,0 kW; 2x 10 kW | 113 690,- |

## CF6 - 912 G Sporák s troubou 3x GN 1/1 — 120 990,-
## CF6 - 912 GET Sporák s elektrickou troubou 3x GN 1/1 — 120 990,-

- plynový
- 1x hořák 4,0 kW
- 3x hořák 7,0 kW
- 2x hořák 10,0 kW
- trouba pro 3x GN 1/1
- výkon trouby: 13,5 kW
- rozměr trouby v cm: 108 x 73 x 34
- rošt trouby v cm: 100 x 72
- rošt hořáku v cm: 39 x 36

VÝKON HOŘÁKŮ

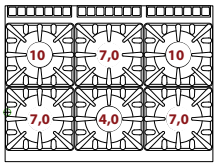

| Index | Označení | Rozměr cm | Rozměr roštu cm | Napětí | Výkon kW | Výkon kcal/h | Výkon trouby kW | Hmotnost kg | Počet hořáků | Cena bez DPH |
|---|---|---|---|---|---|---|---|---|---|---|
| 00000320 | CF6 - 912 G | 120 x 90 x 90 | 100 x 72 | 230 V / 50 Hz | 58 | 50310 | 13,5 | 236 | 1x 4,0 kW; 3x 7,0 kW; 2x 10 kW | 120 990,- |
| 00000321 | CF6 - 912 GET | 120 x 90 x 90 | 100 x 72 | 400 V / 3N / 50 Hz | 45 | 38700 | 9,2 | 230 | 1x 4,0 kW; 3x 7,0 kW; 2x 10 kW | 120 990,- |

## CF8 - 916 G Sporák s 2x troubou GN 2/1 — 161 990,-
## CF8 - 916 GET Sporák s 2x elektrickou troubou GN 2/1 — 161 990,-

- plynový
- 2x hořák 4,0 kW
- 4x hořák 7,0 kW
- 2x hořák 10,0 kW
- 2x trouba pro GN 2/1
- výkon trouby: 2x 8,5 kW
- rozměr trouby v cm: 2x 68 x 73 x 34
- rošt trouby v cm: 2x 67 x 71
- rošt hořáku v cm: 39 x 36

VÝKON HOŘÁKŮ

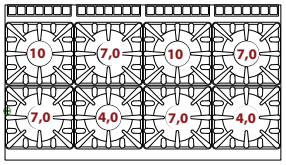

| Index | Označení | Rozměr cm | Rozměr roštu cm | Napětí | Výkon kW | Výkon kcal/h | Výkon trouby kW | Hmotnost kg | Počet hořáků | Cena bez DPH |
|---|---|---|---|---|---|---|---|---|---|---|
| 00000324 | CF8 - 916 G | 160 x 90 x 90 | 2x 67 x 71 | 230 V / 50 Hz | 73 | 62780 | 2x 8,5 | 318 | 2x 4,0 kW; 4x 7,0 kW; 2x 10 kW | 161 990,- |
| 00000325 | CF8 - 916 GET | 160 x 90 x 90 | 2x 67 x 71 | 400 V / 3N / 50 Hz | 56 | 48160 | 2x 6,7 | 318 | 2x 4,0 kW; 4x 7,0 kW; 2x 10 kW | 161 990,- |

## CF8 - 916 GV Sporák s troubou 3x GN 1/1 — 156 890,-
## CF8 - 916 GEV Sporák s elektrickou troubou 3x GN 1/1 — 156 890,-

- plynový
- 2x hořák 4,0 kW
- 4x hořák 7,0 kW
- 2x hořák 10,0 kW
- trouba pro 3x GN 1/1
- výkon trouby: 13,5 kW
- rozměr trouby v cm: 108 x 73 x 34
- rošt trouby v cm: 100 x 72
- rošt hořáku v cm: 39 x 36
- 1x skříňka s dvířky

VÝKON HOŘÁKŮ

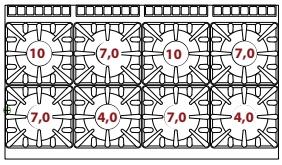

| Index | Označení | Rozměr cm | Rozměr roštu cm | Napětí | Výkon kW | Výkon kcal/h | Výkon trouby kW | Hmotnost kg | Počet hořáků | Cena bez DPH |
|---|---|---|---|---|---|---|---|---|---|---|
| 00005940 | CF8 - 916 GV | 160 x 90 x 90 | 100 x 72 | 230 V / 50 Hz | 69 | 59770 | 13,5 | 306 | 2x 4,0 kW; 4x 7,0 kW; 2x 10 kW | 156 890,- |
| 00005941 | CF8 - 916 GEV | 160 x 90 x 90 | 100 x 72 | 400 V / 3N / 50 Hz | 56 | 48160 | 9,2 | 306 | 2x 4,0 kW; 4x 7,0 kW; 2x 10 kW | 156 890,- |

# TÁLOVÉ PLYNOVÉ SPORÁKY S TROUBOU

## TPF - 98 G Sporák tálový s troubou GN 2/1 — 91 190,-
## TPF - 98 GET Sporák tálový s el. troubou GN 2/1 — 91 190,-

- plynový
- 1x tálový hořák 12,0 kW
- rozměr tálu v cm: 77 x 73
- trouba pro GN 2/1
- výkon trouby: 8,5 kW
- rozměr trouby v cm: 68 x 73 x 34
- rošt trouby v cm: 67 x 71

VÝKON HOŘÁKU

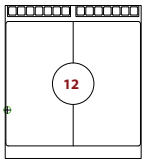

| Index | Označení | Rozměr cm | Rozměr roštu cm | Napětí | Výkon kW | Výkon kcal/h | Výkon trouby kW | Hmotnost kg | Počet hořáků | Druh plotny | Varná deska | Cena bez DPH |
|---|---|---|---|---|---|---|---|---|---|---|---|---|
| 00004684 | TPF - 98 G | 80 x 90 x 90 | 67 x 71 | 230 V / 50 Hz | 20,5 | 17630 | 8,5 | 194 | 1x 12 kW | tálová | 12 kW | 91 190,- |
| 00004685 | TPF - 98 GET | 80 x 90 x 90 | 67 x 71 | 400 V / 3N / 50 Hz | 12 | 10320 | 6,7 | 196 | 1x 12 kW | tálová | 12 kW | 91 190,- |

## TPF2 - 98 G Sporák tálový s troubou GN 2/1 — 91 990,-
## TPF2 - 98 GE Sporák tálový s el. troubou GN 2/1 — 91 990,-

- plynový
- 1x tálový hořák 7,0 kW
- 1x hořák 7,0 kW
- 1x hořák 10,0 kW
- rozměr tálu v cm: 37 x 73
- trouba pro GN 2/1
- výkon trouby: 8,5 kW
- rozměr trouby v cm: 68 x 73 x 34
- rošt trouby v cm: 67 x 71

VÝKON HOŘÁKŮ

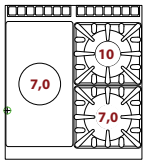

| Index | Označení | Rozměr cm | Rozměr roštu cm | Napětí | Výkon kW | Výkon kcal/h | Výkon trouby kW | Hmotnost kg | Počet hořáků | Druh plotny | Varná deska | Cena bez DPH |
|---|---|---|---|---|---|---|---|---|---|---|---|---|
| 00004679 | TPF2 - 98 G | 80 x 90 x 90 | 67 x 71 | 230 V / 50 Hz | 32,5 | 37790 | 8,5 | 181 | 1x 7 kW (tál); 1x 7 kW; 1x 10 kW | tálová | 7 kW | 91 990,- |
| 00004680 | TPF2 - 98 GE | 80 x 90 x 90 | 67 x 71 | 400 V / 3N / 50 Hz | 24 | 20820 | 6,7 | 191 | 1x 7 kW (tál); 1x 7 kW; 1x 10 kW | tálová | 7 kW | 91 990,- |

## TPF2 - 912 GV Sporák tálový s troubou GN 2/1 — 125 290,-
## TPF2 - 912 GEV Sporák tálový s el. troubou GN 2/1 — 125 290,-

- plynový
- 1x tálový hořák 12,0 kW
- rozměr tálu v cm: 77 x 73
- 1x hořák 7,0 kW
- 1x hořák 10,0 kW
- trouba pro GN 2/1
- výkon trouby: 8,5 kW
- rozměr trouby v cm: 68 x 73 x 34
- rošt trouby v cm: 67 x 71
- rošt hořáku v cm: 39 x 36
- 1x skříňka s dvířky

VÝKON HOŘÁKŮ

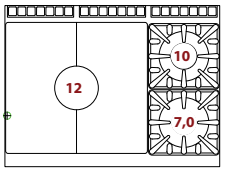

| Index | Označení | Rozměr cm | Rozměr roštu cm | Napětí | Výkon kW | Výkon kcal/h | Výkon trouby kW | Hmotnost kg | Počet hořáků | Druh plotny | Varná deska | Cena bez DPH |
|---|---|---|---|---|---|---|---|---|---|---|---|---|
| 00005943 | TPF2 - 912 GV | 120 x 90 x 90 | 67 x 71 | 230 V / 50 Hz | 37,5 | 32250 | 8,5 | 254 | 1x 12 kW (tál); 1x 7 kW; 1x 10 kW | tálová | 12 kW | 125 290,- |
| 00004678 | TPF2 - 912 GEV | 120 x 90 x 90 | 67 x 71 | 400 V / 3N / 50 Hz | 29 | 24940 | 6,7 | 250 | 1x 12 kW (tál); 1x 7 kW; 1x 10 kW | tálová | 12 kW | 125 290,- |

## TPF2 - 912 G Sporák tálový s troubou 3x GN 1/1 — 129 990,-
## TPF2 - 912 GE Sporák tálový s el. troubou 3x GN 1/1 — 129 990,-

- plynový
- 1x tálový hořák 12,0 kW
- rozměr tálu v cm: 77 x 73
- 1x hořák 7,0 kW
- 1x hořák 10,0 kW
- trouba pro 3x GN 1/1
- výkon trouby: 13,5 kW
- rozměr trouby v cm: 108 x 73 x 34
- rošt trouby v cm: 100 x 72
- rošt hořáku v cm: 39 x 36

VÝKON HOŘÁKŮ

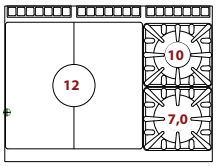

| Index | Označení | Rozměr cm | Rozměr roštu cm | Napětí | Výkon kW | Výkon kcal/h | Výkon trouby kW | Hmotnost kg | Počet hořáků | Druh plotny | Varná deska | Cena bez DPH |
|---|---|---|---|---|---|---|---|---|---|---|---|---|
| 00005944 | TPF2 - 912 G | 120 x 90 x 90 | 100 x 72 | 230 V / 50 Hz | 42,5 | 36550 | 13,5 | 264 | 1x 12 kW (tál); 1x 7 kW; 1x 10 kW | tálová | 12 kW | 129 990,- |
| 00005942 | TPF2 - 912 GE | 120 x 90 x 90 | 100 x 72 | 400 V / 3N / 50 Hz | 29 | 24940 | 9,2 | 260 | 1x 12 kW (tál); 1x 7 kW; 1x 10 kW | tálová | 12 kW | 129 990,- |

## TPF4 - 912 GV Sporák tálový s troubou GN 2/1 — 124 790,-
## TPF4 - 912 GEV Sporák tálový s el. troubou GN 2/1 — 124 790,-

- plynový
- 1x tálový hořák 7,0 kW
- deska v cm: 37 x 73
- 1x hořák 4,0 kW
- 2x hořák 7,0 kW
- 1x hořák 10,0 kW
- výkon trouby: 8,5 kW
- rozměr trouby v cm: 68 x 73 x 34
- rošt trouby v cm: 67 x 71
- 1 skřínka s dvířky

VÝKON HOŘÁKŮ

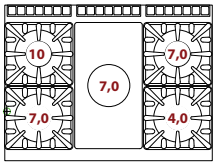

| Index | Označení | Rozměr cm | Rozměr roštu cm | Napětí | Výkon kW | Výkon kcal/h | Výkon trouby kW | Hmotnost kg | Počet hořáků | Druh plotny | Varná deska | Cena bez DPH |
|---|---|---|---|---|---|---|---|---|---|---|---|---|
| 00006429 | TPF4 - 912 GV | 120 x 90 x 90 | 67 x 71 | 230 V / 50 Hz | 43,5 | 37410 | 8,5 | 249 | 1x 7 kW (tál), 1x 4 kW, 2x 7 kW, 1x 10 kW | tálová | 7 kW | 124 790,- |
| 00006430 | TPF4 - 912 GEV | 120 x 90 x 90 | 67 x 71 | 400 V / 3N / 50 Hz | 41,7 | 30100 | 6,7 | 245 | 1x 7 kW (tál), 1x 4 kW, 2x 7 kW, 1x 10 kW | tálová | 7 kW | 124 790,- |

## TPF4 - 912 G Sporák tálový s troubou 3x GN 1/1 — 129 490,-
## TPF4 - 912 GE Sporák tálový s el. troubou 3x GN 1/1 — 129 490,-

- plynový
- 1x tálový hořák 7,0 kW
- deska v cm: 37 x 73
- 1x hořák 4,0 kW
- 2x hořák 7,0 kW
- 1x hořák 10,0 kW
- rozměr trouby v cm: 108 x 73 x 34
- rošt trouby v cm: 100 x 72
- výkon trouby: 13,5 kW

VÝKON HOŘÁKŮ

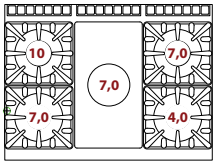

| Index | Označení | Rozměr cm | Rozměr roštu cm | Napětí | Výkon kW | Výkon kcal/h | Výkon trouby kW | Hmotnost kg | Počet hořáků | Druh plotny | Varná deska | Cena bez DPH |
|---|---|---|---|---|---|---|---|---|---|---|---|---|
| 0000xxxx | TPF4 - 912 G | 120 x 90 x 90 | 100 x 72 | 230 V / 50 Hz | 48,5 | 41710 | 13,5 | 259 | 1x 7 kW (tál), 1x 4 kW, 2x 7 kW, 1x 10 kW | tálová | 7 kW | 129 490,- |
| 0000xxxx | TPF4 - 912 GE | 120 x 90 x 90 | 100 x 72 | 400 V / 3N / 50 Hz | 44,2 | 30100 | 9,2 | 255 | 1x 7 kW (tál), 1x 4 kW, 2x 7 kW, 1x 10 kW | tálová | 7 kW | 129 490,- |

# KOTLE ELEKTRICKÉ

## BI100 - 98 ET Kotel nepřímý el. 100 l — 118 990,-
## BI150 - 98 ET Kotel nepřímý el. 150 l — 123 190,-

- elektrický
- nepřímý ohřev
- kotel v cm: pr. 60 x 42 v, 60 x 54 v
- bezpečnostní tlaková armatura
- výpustný konický ventil
- poloautomatické dopouštění duplikátoru
- automatická regulace tlaku páry
- možno volit plný nebo poloviční výkon topných těles
- nosný jeklový rám
- dno z AISI 316
- baterie na teplou i studenou vodu, pro snadné čištění

| Index | Označení | Rozměr cm | Rozměr vany cm | Objem l | Napětí | Výkon kW | Hmotnost kg | Cena bez DPH |
|---|---|---|---|---|---|---|---|---|
| 00006178 | BI100 - 98 ET | 80 x 90 x 90 | Ø 60 x 42 | 100 | 400 V / 3N / 50 Hz | 21 | 107 | 118 990,- |
| 00006177 | BI150 - 98 ET | 80 x 90 x 90 | Ø 60 x 54 | 150 | 400 V / 3N / 50 Hz | 21 | 110 | 123 190,- |

## BIA100 - 98 ET Kotel nepřímý tlakový el. 100 l — 139 990,-
## BIA150 - 98 ET Kotel nepřímý tlakový el. 150 l — 144 290,-

- elektrický
- nepřímý ohřev
- kotel v cm: pr. 60 x 42 v, 60 x 54
- bezpečnostní tlaková armatura
- výpustný konický ventil
- poloautomatické dopouštění duplikátoru
- automatická regulace tlaku páry
- možno volit plný nebo poloviční výkon topných těles
- nosný jeklový rám
- dno z AISI 316
- baterie na teplou i studenou vodu, pro snadné čištění

| Index | Označení | Rozměr cm | Rozměr vany cm | Objem l | Napětí | Výkon kW | Hmotnost kg | Cena bez DPH |
|---|---|---|---|---|---|---|---|---|
| 00006241 | BIA100 - 98 ET | 80 x 90 x 90 | Ø 60 x 42 | 100 | 400 V / 3N / 50 Hz | 21 | 107 | 139 990,- |
| 00006243 | BIA150 - 98 ET | 80 x 90 x 90 | Ø 60 x 54 | 150 | 400 V / 3N / 50 Hz | 21 | 110 | 144 290,- |

## PI270 - 914 ET Kotel 270 l — 336 890,-
## PI370 - 918 ET Kotel 370 l — 406 390,-

- elektrický
- nepřímý ohřev
- výpustný ventil

| Index | Označení | Rozměr cm | Objem l | Napětí | Výkon kW | Hmotnost kg | Cena bez DPH |
|---|---|---|---|---|---|---|---|
| 00005939 | PI270 - 914 ET | 140 x 90 x 90 | 270 | 400 V / 3N / 50 Hz | 32 | 200 | 336 890,- |
| 00005885 | PI370 - 918 ET | 180 x 90 x 90 | 370 | 400 V / 3N / 50 Hz | 36 | 260 | 406 390,- |

# KOTLE PLYNOVÉ

## BI100 - 98 G Kotel nepřímý plynový 100 l — 124 290,-
## BI150 - 98 G Kotel nepřímý plynový 150 l — 129 490,-

- plynový
- nepřímý ohřev
- kotel v cm: pr. 60 x 42 v, 60 x 54 v
- bezpečnostní tlaková armatura
- výpustný konický ventil
- poloautomatické dopouštění duplikátoru
- automatická regulace tlaku páry
- automatické zapalování hořáku s ionizační sondou
- nosný jeklový rám
- dno z AISI 316
- baterie na teplou i studenou vodu pro snadné čištění

| Index | Označení | Rozměr cm | Rozměr vany cm | Objem l | Napětí | Výkon kW | Výkon kcal/h | Hmotnost kg | Cena bez DPH |
|---|---|---|---|---|---|---|---|---|---|
| 00006179 | BI100 - 98 G | 80 x 90 x 90 | Ø 60 x 42 | 100 | 230 V / 50 Hz | 22,5 | 20640 | 131 | 124 290,- |
| 00006180 | BI150 - 98 G | 80 x 90 x 90 | Ø 60 x 54 | 150 | 230 V / 50 Hz | 22,5 | 20640 | 135 | 129 490,- |

## BIA100 - 98 G Kotel nepřímý tlakový plynový 100 l — 145 290,-
## BIA150 - 98 G Kotel nepřímý tlakový plynový 150 l — 150 590,-

- plynový
- nepřímý ohřev
- kotel v cm: pr. 60 x 42 v, 60 x 54 v
- bezpečnostní tlaková armatura
- výpustný konický ventil
- poloautomatické dopouštění duplikátoru
- automatická regulace tlaku páry
- automatické zapalování hořáku s ionizační sondou
- nosný jeklový rám
- dno z AISI 316
- baterie na teplou i studenou vodu, pro snadné čištění

| Index | Označení | Rozměr cm | Rozměr vany cm | Objem l | Napětí | Výkon kW | Výkon kcal/h | Hmotnost kg | Cena bez DPH |
|---|---|---|---|---|---|---|---|---|---|
| 00006242 | BIA100 - 98 G | 80 x 90 x 90 | Ø 60 x 42 | 100 | 230 V / 50 Hz | 22,5 | 20640 | 131 | 145 290,- |
| 00006244 | BIA150 - 98 G | 80 x 90 x 90 | Ø 60 x 54 | 150 | 230 V / 50 Hz | 22,5 | 20640 | 135 | 150 590,- |

## PI270 - 914 G Kotel 270 l — 315 790,-
## PI370 - 918 G Kotel 370 l — 406 390,-

- plynový
- nepřímý ohřev
- výpustný ventil

| Index | Označení | Rozměr cm | Objem l | Napětí | Výkon kW | Výkon kcal/h | Hmotnost kg | Cena bez DPH |
|---|---|---|---|---|---|---|---|---|
| 00003022 | PI270 - 914 G | 140 x 90 x 90 | 270 | 230 V / 50 Hz | 61 | 52460 | 220 | 315 790,- |
| 00003023 | PI370 - 918 G | 180 x 90 x 90 | 370 | 230 V / 50 Hz | 61 | 52460 | 280 | 406 390,- |

## NEUTRÁLNÍ MODULY

### PL - 94 Pracovní plocha se zásuvkou 40 — 23 790,-
### PL - 96 Pracovní plocha se zásuvkou 60 — 29 990,-

- zásuvka pro GN 1/1 15 cm h
- dveře nejsou součástí - možno dokoupit

| Index | Označení | Rozměr cm | Vnitřní rozměr cm | Hmotnost kg | Cena bez DPH |
|---|---|---|---|---|---|
| 00003046 | PL - 94 | 40 x 90 x 90 | GN 1/1 x 15 v | 54 | 23 790,- |
| 00007154 | PL - 96 | 60 x 90 x 90 | 49,5 x 50 x 15 | 70 | 29 990,- |

### PL - 98 Pracovní plocha se zásuvkou 80 — 35 790,-

- zásuvka pro 2x GN 1/1 15 cm h
- dveře nejsou součástí - možno dokoupit

| Index | Označení | Rozměr cm | Vnitřní rozměr | Hmotnost kg | Cena bez DPH |
|---|---|---|---|---|---|
| 00003047 | PL - 98 | 80 x 90 x 90 | 2x GN 1/1 x 15 v | 82 | 35 790,- |

### P - 73/93 DX Dvířka pravá — 3 350,-
### P - 73/93 SX Dvířka levá — 3 350,-
### P - 74/94 DX Dvířka pravá — 3 450,-
### P - 74/94 SX Dvířka levá — 3 450,-

- rozměr v cm: 73 / 93 - 29,5 x 2,5 x 47,5 v
  74 / 94 - 39,5 x 2,5 x 47,5 v

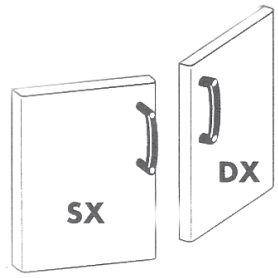


| Index | Označení | Rozměr cm | Hmotnost kg | Cena bez DPH |
|---|---|---|---|---|
| 00002877 | P - 73/93 DX | 29,5 x 2,5 x 47,5 | 3 | 3 350,- |
| 00002878 | P - 73/93 SX | 29,5 x 2,5 x 47,5 | 3 | 3 350,- |
| 00002879 | P - 74/94 DX | 39,5 x 2,5 x 47,5 | 3,5 | 3 450,- |
| 00002880 | P - 74/94 SX | 39,5 x 2,5 x 47,5 | 3,5 | 3 450,- |

### C - 94 Zásuvky 400 — 13 490,-
### C - 98 Zásuvky 800 — 18 990,-

- 2x zásuvka šířka 40 cm
- prostor pro 2x GN 15 cm h

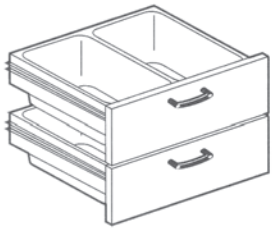

| Index | Označení | Rozměr cm | Hmotnost kg | Cena bez DPH |
|---|---|---|---|---|
| 00000222 | C - 94 | 39,5 x 56 x 47,5 | 18 | 13 490,- |
| 00000224 | C - 98 | 79,5 x 59 x 47,5 | 26 | 18 990,- |

# PŘÍSLUŠENSTVÍ

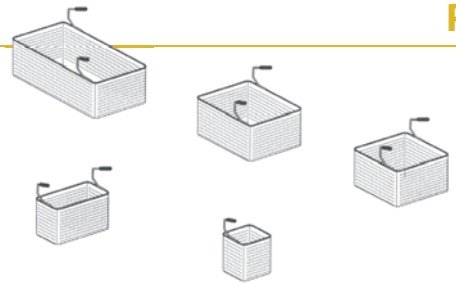

**C - 911** Koš 1/1 pro CP — 4 090,-
**C - 723** Koš 2/3 pro CP — 3 190,-
**C - 912** Koš 1/2 pro CP — 2 690,-
**C - 713** Koš 1/3 pro CP — 2 090,-
**C - 714** Koš 1/6 pro CP — 1 590,-

| Index | Označení | Rozměr cm | Hmotnost kg | Cena bez DPH |
|---|---|---|---|---|
| 00000226 | C - 911 | 29 x 49 x 20 | 2 | 4 090,- |
| 00000221 | C - 723 | 29 x 32 x 20 | 1,5 | 3 190,- |
| 00000227 | C - 912 | 24 x 29 x 20 | 1 | 2 690,- |
| 00000218 | C - 713 | 29 x 16 x 20 | 0,7 | 2 090,- |
| 00000219 | C - 714 | 14 x 16 x 20 | 0,72 | 1 590,- |

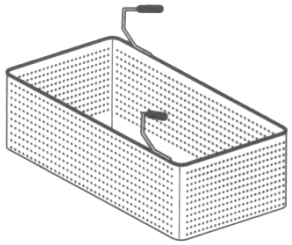

**PLF/9** Plotna hladká — 3 690,-

| Index | Označení | Rozměr cm | Hmotnost kg | Cena bez DPH |
|---|---|---|---|---|
| 00003078 | PLF/9 | 36 x 39 x 3 | 11 | 3 690,- |

**PRF/9** Plotna rýhovaná — 4 890,-

| Index | Označení | Rozměr cm | Hmotnost kg | Cena bez DPH |
|---|---|---|---|---|
| 00003418 | PRF/9 | 36 x 39 x 3 | 11 | 4 890,- |

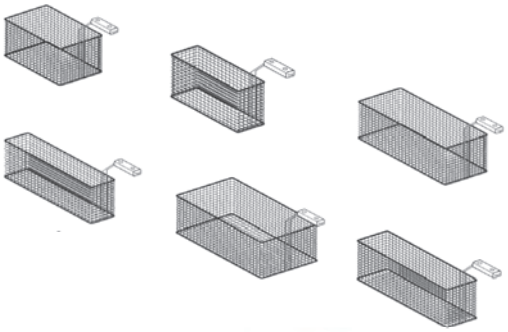

**F - 11 E** Koš 1/1 pro F 18-E — 1 990,-
**F - 12 E** Koš 1/2 pro F 18-E — 1 390,-
**F - 11 G** Koš 1/1 pro F 18-G — 1 890,-
**F - 12 G** Koš 1/2 pro F 18-G — 1 290,-
**F - 11 E G** Koš 1/1 pro F 25-EG — 2 350,-
**F - 12 E G** Koš 1/2 pro F 25-EG — 1 350,-

| Index | Označení | Rozměr cm | Cena bez DPH |
|---|---|---|---|
| 00000788 | F - 11 E | 28 x 29 x 15 | 1 990,- |
| 00000792 | F - 12 E | 13,5 x 29 x 15 | 1 390,- |
| 00000790 | F - 11 G | 21 x 45 x 15 | 1 890,- |
| 00000793 | F - 12 G | 10 x 45 x 15 | 1 290,- |
| 00000789 | F - 11 E G | 28 x 45 x 15 | 2 350,- |
| 00000794 | F - 12 E G | 13,5 x 45 x 15 | 1 350,- |

**PT-9** Zásuvy pro plechy — 7 890,-

- horkovzdušné trouby
- rozteč zásuvů 7 cm

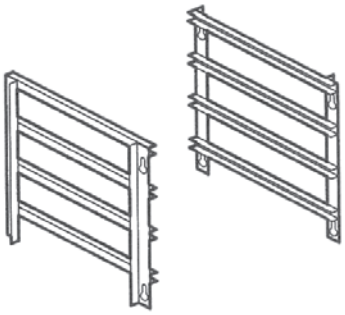

| Index | Označení | Rozměr cm | Hmotnost kg | Cena bez DPH |
|---|---|---|---|---|
| 00006423 | PT-9 | | 2,5 | 7 890,- |

## M - 800 Komínový nástavec 800

10 590,-

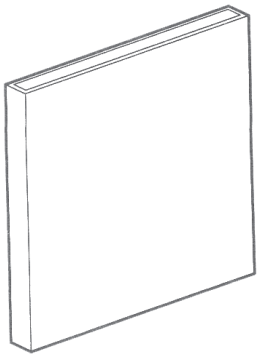

| Index | Označení | Rozměr cm | Hmotnost kg | Cena bez DPH |
|---|---|---|---|---|
| 00005896 | M - 800 | 40 x 7 x 95 | 8 | 10 590,- |

## CA - 800 Komínový nástavec 800

14 450,-

- s klapkou

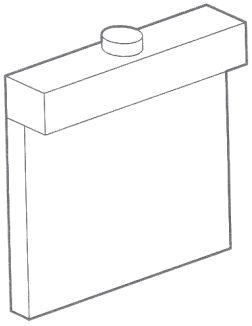

| Index | Označení | Rozměr cm | Hmotnost kg | Cena bez DPH |
|---|---|---|---|---|
| 00005898 | CA - 800 | 40 x 18 x 120 | 8 | 14 450,- |

## TPC - 9 Boční zákryt pro CF, PC

1 250,-

## TPA - 9 Boční zákryt

1 250,-

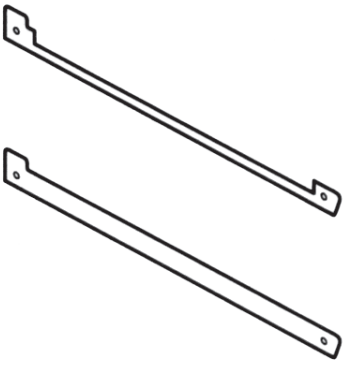

| Index | Označení | Rozměr cm | Hmotnost kg | Cena bez DPH |
|---|---|---|---|---|
| 00004669 | TPC - 9 | 1,5 x 90 x 5 | 1 | 1 250,- |
| 00004668 | TPA - 9 | 1,5 x 90 x 5 | 1 | 1 250,- |

Konvektomaty ..... 271

Regenerátory ..... 277

Udržovací skříně ..... 277

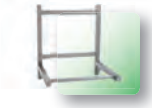

Příslušenství ..... 278



Veškerá zobrazení v katalogu jsou pouze ilustrační

## Ve zkratce:

RM GASTRO VISION je generace konvektomatů, která kuchařům na celém světě přináší špičkovou technologii pro přípravu i těch nejnáročnějších pokrmů. Byli jste to Vy, naši zákazníci a obchodní partneři, kdo nám poskytl zpětnou vazbu a Vaše požadavky jsme tak mohli promítnout do vývoje této modelové řady. Věříme, že RM GASTRO VISION Vám dá skvělou příležitost nabídnout svým zákazníkům kvalitní technologii, která v mnohých směrech předčí svou konkurenci.

U řady konvektomatů ORANGEVISION vycházíme z požadavku uspokojit i uživatele s nároky na množství funkcí a s důrazem na kvalitu a jednoduchost ovládání. Zásadním rozdílem je tedy střídmost. Elegantní černý ovládací panel a propracovaný design si ponechávají svou tvář. Přehledný led-diodový displej Vás postupně provede naprogramováním a nastavením stroje. Jsou zachovány základní funkce a můžete si zde uložit 99 libovolných předvoleb.

**Nástřikové konvektomaty** za dobu svého vývoje urazily dlouhou cestu k současné vysoké technické úrovni, širokému rozsahu použití, snadné obsluze a schopnosti nahradit rozsáhlou paletu různých prvků z varného bloku. Díky technickému řešení konvektomatů dochází k úsporám při zpracování potravin a to jak váhovým tak i k úspoře tuků, ke snížení spotřeby vody a energií.

Nabízené nástřikové konvektomaty jsou díky své jednodušší konstrukci v nižší cenové relaci a tím jsou vhodné i pro menší uživatele. Tepelná úprava potravin je prováděna horkým vzduchem, který je do pracovního prostoru rovnoměrně vháněn pomocí ventilátoru. Vývin páry se odehrává ve varném prostoru rozstřikem vody na topná tělesa. Toto technické řešení umožňuje provádět rozličné tepelné úpravy pokrmů, jako je vaření, dušení, smažení nebo grilování.

**Boilerové konvektomaty** jsou špičkoví zástupci nových kuchyňských technologií. Tepelná úprava potravin je prováděna horkým vzduchem, který je do pracovního prostoru rovnoměrně vháněn pomocí ventilátoru. Vývin páry pro vaření v páře se odehrává v boileru. Tento systém je optimální pro přípravu zeleniny nebo ryb.

Boilerové konvektomaty mají zachován i systém vývinu páry nástřikem vody na topná tělesa, který je používán při řízení vlhkosti v kombinovaném režimu. Při poruše vývinu páry v boileru je automaticky sepnuta výroba páry nástřikem pro bezproblémové dokončení varného procesu.Toto technické řešení umožňuje provádět rozličné tepelné úpravy pokrmů, jako je vaření, dušení, smažení nebo grilování.

| O 623 i | O 611 i,b | O 1011 i,b | O 1221 i,b | O 2011 i,b | O 2021 i,b |
|---|---|---|---|---|---|
| do 50 jídel | 100 - 150 jídel | 150 - 250 jídel | 400 - 600 jídel | 400 - 600 jídel | 500 - 900 jídel |

### Technické informace

Správná funkce zařízení je závislá na tvrdosti vstupní vody. Vápenité minerály obsažené ve vodě způsobují zanášení zařízení a tím snižují jeho životnost a zvyšují pravděpodobnost jeho poškození. Z těchto důvodů doporučujeme vybavit přívod vody zařízením( změkčovačem vody ) na odstranění vápenatých sloučenin z vody a při tvrdosti vody nad 6°N tvrdosti je instalace změkčovače nezbytností. Boilerové konvektomaty si můžete vybrat v elektrickém nebo plynovém provedení a ve třech úrovních vybavení: manuální, elektronické a programovatelné.
Manuální provedení nabízí minimální cenu při zachování všech základních provozních vlastností, elektronické provedení nabízí zobrazení nastavených či snímaných hodnot na displejích a rozšiřuje nabídku o vpichovací sondu, která se používá pro úpravu potravin požadující přesnou teplotu jádra, programovatelné provedení, kromě výše uvedených vlastností, ještě nabízí možnost vytvoření 260 programů o 5 krocích pro úpravu potravin a možnost při kombinovaném provozu přesného nastavení procentuelního zvlhčení varného prostoru.
Zařízení se připojuje na přívod a odpad vody, připojení elektrického proudu nebo plynu. Dvojčinné otevírání dveří zabezpečuje ochranu obsluhy před opařením párou z varného prostoru. Konvektomaty jsou dodávány s mycí sprchou pro údržbu varného prostoru.

# KONVEKTOMAT 623

## O 623i Konvektomat 6x GN 2/3-65 nástřikový

**107 990,-**

- **Standardní příslušenství:**
- Digitální ovládací displej
- Teplotní sonda
- Softwarové rozšíření na 99 programů s 5 kroky
- Horký vzduch 30 - 300 °C
- Kombinovaný režim 30 – 300 °C
- Pára 99 – 130 °C
- BIO vaření 30 – 130 °C
- Regenerace
- Automatický start
- Automatický předehřev/zchlazení
- 1 rychlost ventilátoru
- Rozvírací dvojité dveřní sklo zabraňující úniku tepla
- Energy logic - využití tepla odpadní páry
- USB rozhraní
- LAN – možnost připojení do sítě, komunikace přes internetový prohlížeč

- **Příslušenství na objednávku:**
- Klapka pro odtah přebytečné páry
- Bezpečnostní otevírání dveří ve dvou krocích
- Možná instalace na zeď pomocí konzole
- Možnost sestavy 623/623

**ST - 623**
podestavba
nerezová
cena: **9 990,-**

**KN - 623**
konzole na zeď
nerezová
cena: **2 590,-**

**Sestava 623/623**
cena: **6 990,-**

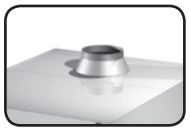

**Klapka na odtah přebytečné páry**
cena: **7 990,-**

**Bezpečnostní otevírání dveří ve dvou krocích**
cena: **990,-**

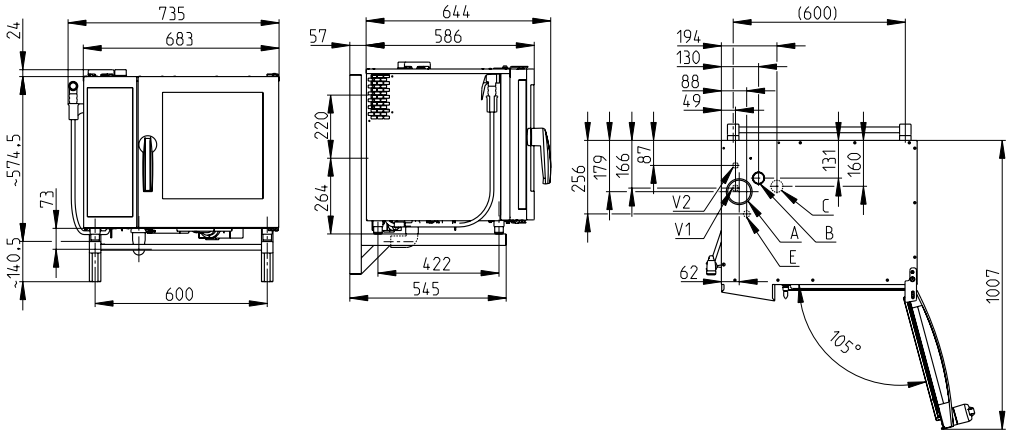


| Index | Označení | Rozměr cm | Napětí | Výkon kW | Hmotnost kg | Kapacita GN | Cena bez DPH |
|---|---|---|---|---|---|---|---|
| 00006043 | O 623i | 68,3 x 64,4 x 57,5 | 400 V / 3N / 50 Hz (230 V / 50 Hz) | 4,9 (3,3) | 65 | 6x GN 2/3 | 107 990,- |

## KONVEKTOMATY 611

**O 611i** **Konvektomat 7x GN 1/1-65 nástřikový** **143 990,-**

**O 611b** **Konvektomat 7x GN 1/1-65 bojler** **151 590,-**

- **Standardní příslušenství:**
- Digitální ovládací displej
- Teplotní sonda
- Softwarové rozšíření na 99 programů s 5 kroky
- Horký vzduch 30 - 300 °C
- Kombinovaný režim 30 – 300 °C
- Pára 99 – 130 °C
- BIO vaření 30 – 98 °C
- Regenerace
- 1 rychlost ventilátoru
- Fan stop – okamžité zastavení ventilátoru po otevření dveří
- Automatický start
- Automatický předehřev/zchlazení
- Rozvírací dvojité dveřní sklo zabraňující úniku tepla
- Energy logic - využití tepla odpadní páry
- USB rozhraní
- LAN – možnost připojení do sítě, komunikace přes internetový prohlížeč

- **Příslušenství na objednávku:**
- Opačné otevírání dveří
- Klapka pro odtah přebytečné páry
- Bezpečnostní otevírání dveří ve dvou krocích
- Možnost sestavy 611/611, 611/1011 nebo 611/RG(HC)
- Možnost modifikace zásuvů na 6 x 400/600 (sada žebříků)

**ST - 1116**
podestavba
nerezová
16 pozic
cena: **10 990,-**

**ST - 1108**
podestavba
nerezová
8 pozic
cena: **11 990,-**

**Sestava 611/611, 611/1011**
cena: **9 990,-**

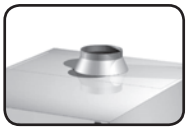

**Klapka na odtah přebytečné páry**
cena: **7 990,-**

**Bezpečnostní otevírání dveří ve dvou krocích**
cena: **990,-**

**Opačné otevírání dveří**
cena: **11 990,-**

**Modifikace zásuvů na 6x 400/600**
cena: **2 990,-**

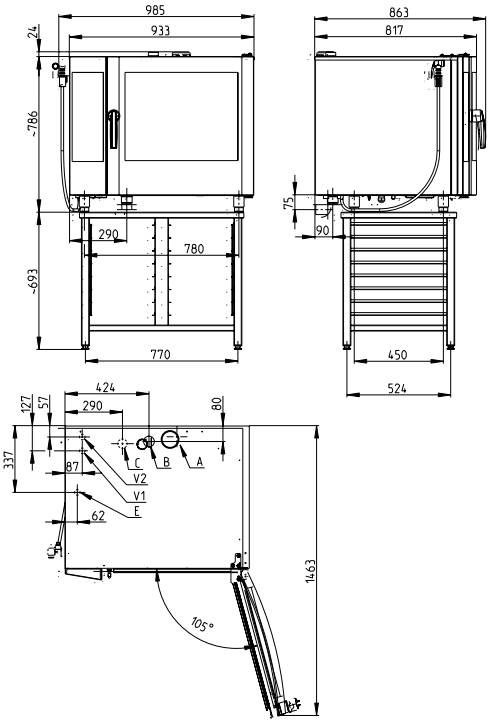


| Index | Označení | Rozměr cm | Napětí | Výkon kW | Hmotnost kg | Kapacita GN | Cena bez DPH |
|---|---|---|---|---|---|---|---|
| 00006298 | O 611i | 93,3 x 86,3 x 78,6 | 400 V / 3N / 50 Hz | 10,2 | 110 | 6x GN 1/1 + 1x GN 1/1 | 143 990,- |
| 00006299 | O 611b | 93,3 x 86,3 x 78,6 | 400 V / 3N / 50 Hz | 10,2 | 116 | 6x GN 1/1 + 1x GN 1/1 | 151 590,- |

# KONVEKTOMATY 1011

## O 1011i Konvektomat 11x GN 1/1-65 nástřikový — 187 990,-

## O 1011b Konvektomat 11x GN 1/1-65 bojler — 209 990,-

- **Standardní příslušenství:**
- Digitální ovládací displej
- Teplotní sonda
- Softwarové rozšíření na 99 programů s 5 kroky
- Horký vzduch 30 - 300 °C
- Kombinovaný režim 30 – 300 °C
- Pára 99 – 130 °C
- BIO vaření 30 – 98 °C
- Regenerace
- Banket systém
- 1 rychlost ventilátoru
- Automatický start
- Automatický předehřev/zchlazení
- Rozvírací dvojité dveřní sklo zabraňující úniku tepla
- Energy logic - využití tepla odpadní páry
- USB rozhraní
- LAN – možnost připojení do sítě, komunikace přes internetový prohlížeč

- **Příslušenství na objednávku:**
- Opačné otevírání dveří
- Klapka pro odtah přebytečné páry
- Bezpečnostní otevírání dveří ve dvou krocích
- Možnost sestavy 611/1011
- Možnost modifikace zásuvů na 10 x 400/600 ( sada žebříků )

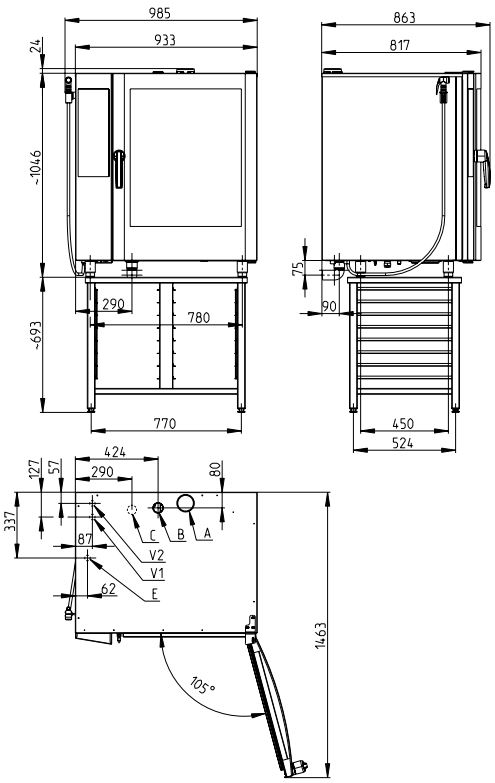

**ST - 1116**
podestavba
nerezová
16 pozic
cena: **10 990,-**

**ST - 1108**
podestavba
nerezová
8 pozic
cena: **11 990,-**

**Sestava 611/1011**
cena: **9 990,-**

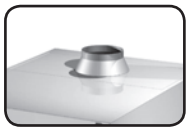

**Klapka na odtah přebytečné páry**
cena: **7 990,-**

**Bezpečnostní otevírání dveří ve dvou krocích**
cena: **990,-**

**Opačné otevírání dveří**
cena: **11 990,-**

**Modifikace zásuvů na 10x 400/600**
cena: **4 490,-**

| Index | Označení | Rozměr cm | Napětí | Výkon kW | Hmotnost kg | Kapacita GN | Cena bez DPH |
|---|---|---|---|---|---|---|---|
| 00006301 | O 1011i | 93,3 x 86,3 x 104,6 | 400 V / 3N / 50 Hz | 17,6 | 132 | 10x GN 1/1 + 1x GN 1/1 | 187 990,- |
| 00006302 | O 1011b | 93,3 x 86,3 x 104,6 | 400 V / 3N / 50 Hz | 17,6 | 138 | 10x GN 1/1 + 1x GN 1/1 | 209 990,- |

## KONVEKTOMATY 1221

**O 1221i** **Konvektomat 12x GN 2/1-65 nástřikový** **289 990,-**

**O 1221b** **Konvektomat 12x GN 2/1-65 bojler** **319 990,-**

- **Standardní příslušenství:**
- Digitální ovládací displej
- Teplotní sonda
- Softwarové rozšíření na 99 programů s 5 kroky
- Horký vzduch 30 - 300 °C
- Kombinovaný režim 30 – 300 °C
- Pára 99 – 130 °C
- BIO vaření 30 – 98 °C
- Regenerace
- Banket systém
- 1 rychlost ventilátoru
- Fan stop – okamžité zastavení ventilátoru po otevření dveří
- Automatický start
- Automatický předehřev/zchlazení
- Rozvírací dvojité dveřní sklo zabraňující úniku tepla
- Energy logic - využití tepla odpadní páry
- USB rozhraní
- LAN – možnost připojení do sítě, komunikace přes internetový prohlížeč

- **Příslušenství na objednávku:**
- Klapka pro odtah přebytečné páry

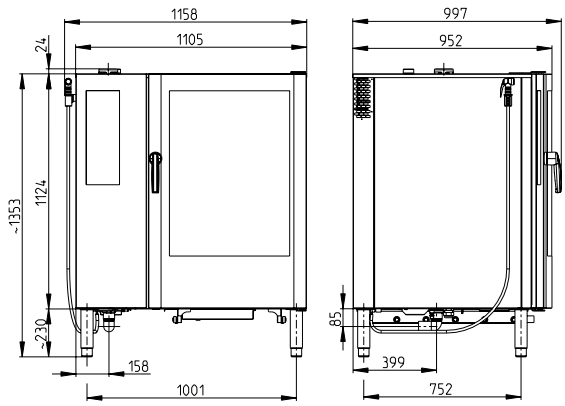

**KO - 1011**
zavážecí vozík na banketní systém
cena: **31 890,-**

**VO - 1221**
zavážecí vozík
cena: **29 990,-**

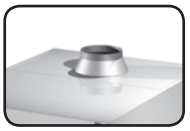

**Klapka na odtah přebytečné páry**
cena: **7 990,-**

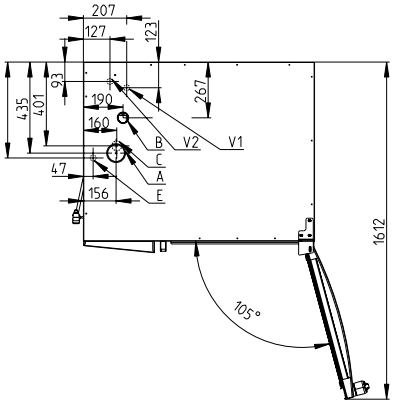


| Index | Označení | Rozměr cm | Napětí | Výkon kW | Hmotnost kg | Kapacita GN | Cena bez DPH |
|---|---|---|---|---|---|---|---|
| 00006543 | O 1221i | 110,5 x 99,7 x 135,3 | 400 V / 3N / 50 Hz | 35 | 197 | 12x GN 2/1 | 289 990,- |
| 00007193 | O 1221b | 110,5 x 99,7 x 135,3 | 400 V / 3N / 50 Hz | 35 | 207 | 12x GN 2/1 | 319 990,- |

# KONVEKTOMATY 2011

## O 2011i Konvektomat 20x GN 1/1-65 nástřikový — 314 990,-

## O 2011b Konvektomat 20x GN 1/1-65 bojler — 379 990,-

- **Standardní příslušenství:**
- Digitální ovládací displej
- Teplotní sonda
- Softwarové rozšíření na 99 programů s 5 kroky
- Horký vzduch 30 - 300 °C
- Kombinovaný režim 30 – 300 °C
- Pára 99 – 130 °C
- BIO vaření 30 – 98 °C
- Regenerace
- Banket systém
- 1 rychlost ventilátoru
- Fan stop – okamžité zastavení ventilátoru po otevření dveří
- Automatický předehřev/zchlazení
- Automatický start
- Rozvírací dvojité dveřní sklo zabraňující úniku tepla
- Energy logic - využití tepla odpadní páry
- USB rozhraní
- LAN – možnost připojení do sítě, komunikace přes internetový prohlížeč

- **Příslušenství na objednávku:**
- Klapka pro odtah přebytečné páry

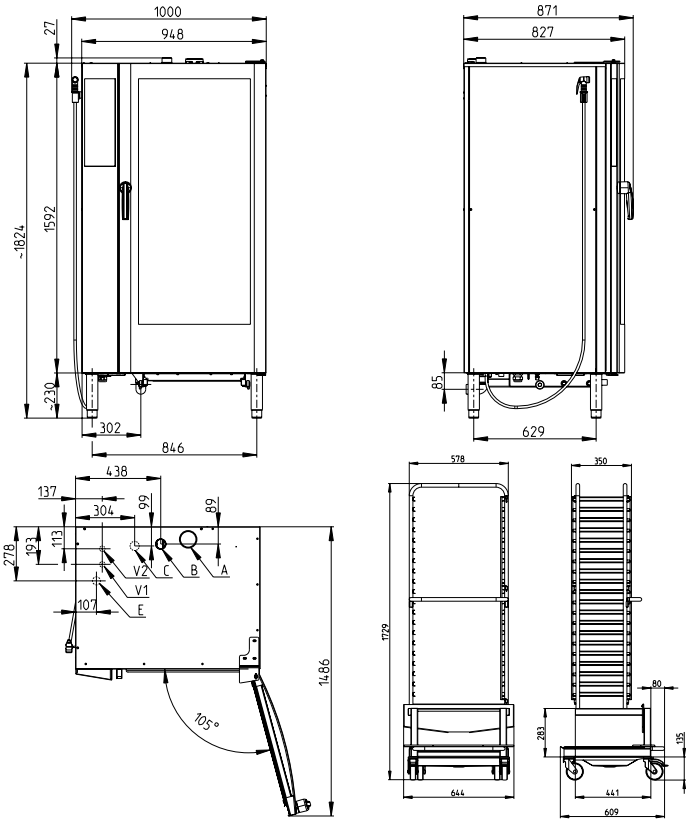

**VO - 2011**
zavážecí vozík
cena: **24 990,-**

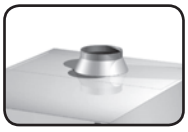

**Klapka na odtah přebytečné páry**
cena: **7 990,-**

| Index | Označení | Rozměr cm | Napětí | Výkon kW | Hmotnost kg | Kapacita GN | Cena bez DPH |
|---|---|---|---|---|---|---|---|
| 00006545 | O 2011i | 94,8 x 87,1 x 182,4 | 400 V / 3N / 50 Hz | 35 | 221 | 20x GN 1/1 | 314 990,- |
| 00006544 | O 2011b | 94,8 x 87,1 x 182,4 | 400 V / 3N / 50 Hz | 35 | 233 | 20x GN 1/1 | 379 990,- |

## KONVEKTOMATY 2021

**O 2021i** **Konvektomat 20x GN 2/1-65 nástřikový** **489 990,-**

**O 2021b** **Konvektomat 20x GN 2/1-65 boilerový** **509 990,-**

- **Standardní příslušenství:**
- VISION TOUCH - dotykový ovládací panel
- Digitální ovládací displej
- Teplotní sonda
- Softwarové rozšíření na 99 programů s 5 kroky
- Horký vzduch 30 - 300 °C
- Kombinovaný režim 30 – 300 °C
- Vaření v páře 99 – 130 °C
- BIO vaření 30 – 98 °C
- Oblé vnější dveřní sklo – snižuje riziko popálení
- Regenerace
- Energy logic – využití tepla odpadní páry
- Automatický start
- Automatický předehřev/zchlazení
- Banket systém
- 5 programů s 5 kroky
- 1 rychlost ventilátoru
- Rozvírací dvojité dveřní sklo zabraňující úniku tepla
- Funkce TURBO STEAM - rychlá pára
- USB rozhraní
- LAN – možnost připojení do sítě, komunikace přes internetový prohlížeč

- **Příslušenství na objednávku:**
- Sada HACCP
- Klapka pro odtah přebytečné páry
- Bezpečnostní otevírání dveří ve dvou krocích

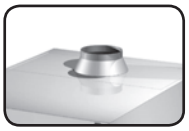

**Klapka na odtah přebytečné páry**
cena: **7 990,-**

**Bezpečnostní otevírání dveří ve dvou krocích**
cena: **990,-**

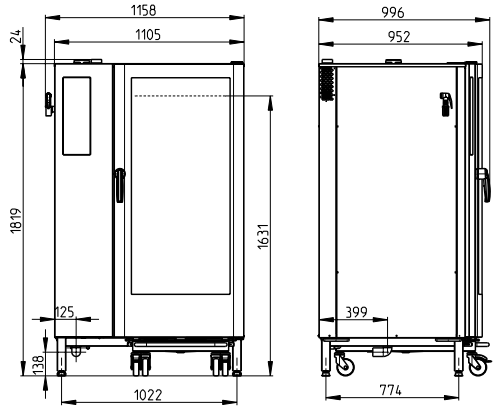


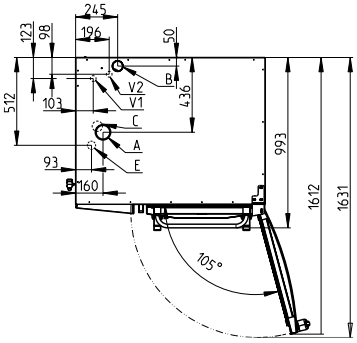


| Index | Označení | Rozměr cm | Napětí | Výkon kW | Hmotnost kg | Kapacita GN | Cena bez DPH |
|---|---|---|---|---|---|---|---|
| 00006545 | O 2021i | 110,5 x 99,6 x 181,9 | 400 V / 3N / 50 Hz | 59,4 | 330 | 20x GN 2/1 | 489 990,- |
| 00006544 | O 2021b | 110,5 x 99,6 x 181,9 | 400 V / 3N / 50 Hz | 59,4 | 344 | 20x GN 2/1 | 509 990,- |

## REGENERÁTORY

### RG 10I Regenerátor RG 10 (10 x GN1/1)

**115 990,-**

- elektronické mikropočítačové řízení
- vývin páry nástřikem v komoře
- jednoduché intuitivní ovládání se zobrazením základních funkcí
- rozsah teploty od +30° C do +140° C
- hygienický varný prostor se zaoblenými vnitřními rohy
- rovnoměrnost pečení díky obousměrně se otáčejícímu ventilátoru
- odkapová vanička pod dveřmi pro zachytávání kondenzátu
- vyjímatelné těsnění dveří pro snadnou údržbu
- teplotní sonda v nabídce pro všechny modely
- SDS servisní a diagnostický systém pro automatické vyhodnocení chyb
- krytí IPX 5

| Index | Označení | Rozměr cm | Napětí | Výkon kW | Hmotnost kg | Kapacita GN | Cena bez DPH |
|---|---|---|---|---|---|---|---|
| 00007194 | RG 10I | 92 x 79 x 78,7 | 400 V / 3N / 50 Hz | 9,8 | 140 | 10x GN 1/1 | 115 990,- |

### RG 10B Regenerátor RG 10 (10 x GN1/1) boilerový

**131 990,-**

- elektronické mikropočítačové řízení
- vývin páry v boileru
- jednoduché intuitivní ovládání se zobrazením základních funkcí
- rozsah teploty od +30° C do +140° C
- hygienický varný prostor se zaoblenými vnitřními rohy
- rovnoměrnost pečení díky obousměrně se otáčejícímu ventilátoru
- odkapová vanička pod dveřmi pro zachytávání kondenzátu
- vyjímatelné těsnění dveří pro snadnou údržbu
- teplotní sonda v nabídce pro všechny modely
- SDS servisní a diagnostický systém pro automatické vyhodnocení chyb
- krytí IPX 5

| Index | Označení | Rozměr cm | Napětí | Výkon kW | Hmotnost kg | Kapacita GN | Cena bez DPH |
|---|---|---|---|---|---|---|---|
| 00007195 | RG 10B | 92 x 79 x 78,7 | 400 V / 3N / 50 Hz | 9,8 | 140 | 10x GN 1/1 | 131 990,- |

## UDRŽOVACÍ SKŘÍNĚ

### HC 10I Udržovací skříň HC 10i (10 x GN1/1) nástřiková

**96 990,-**

- elektronické mikropočítačové řízení
- jednoduché intuitivní ovládání se zobrazením základních funkcí
- rozsah teploty od +30° C do +140° C
- hygienický varný prostor se zaoblenými vnitřními rohy
- tovnoměrnost pečení díky obousměrně se otáčejícímu ventilátoru
- odkapová vanička pod dveřmi pro zachytávání kondenzátu
- vyjímatelné těsnění dveří pro snadnou údržbu
- teplotní sonda v nabídce pro všechny modely
- SDS servisní a diagnostický systém pro automatické vyhodnocení chyb
- krytí IPX 5
- připaření nástřikem v komoře

| Index | Označení | Rozměr cm | Napětí | Výkon kW | Hmotnost kg | Kapacita GN | Cena bez DPH |
|---|---|---|---|---|---|---|---|
| 00006025 | HC 10I | 92 x 79 x 78,7 | 230 V / 50 Hz | 3,3 | 140 | 10x GN 1/1 | 96 990,- |

## PŘÍSLUŠENSTVÍ KE KONVEKTOMATŮM

**KN 623** **konzole na stěnu konvektomatu O-623** **2 590,-**

| Index | Označení | Cena bez DPH |
|---|---|---|
| 00001684 | KN 623 | 2 590,- |

**ST 623** **podstavec pod konvektomat 623 RM-TIGO** **10 590,-**
**ST 1108** **podstavba pod konvektomat 611,1011 8 zásuvů** **12 690,-**
**ST 1116** **podstavba pod konvektomat 611,1011 16 zásuvů** **11 590,-**

- 8x GN 2/3 a 8x GN 1/3
- podstavec nerez
- zásuvky pro gastronádoby

| Index | Označení | Rozměr cm | Cena bez DPH |
|---|---|---|---|
| 00005677 | ST 623 | 67,5 x 47 x 73 | 10 590,- |
| 00004159 | ST 1108 | | 12 690,- |
| 00004160 | ST 1116 | 83 x 58.5 x 70 | 11 590,- |

**VO 1011** **zavážecí vozík pro konvektomat 1011** **14 890,-**
**VO 1221** **zavážecí vozík pro konvektomat 1221** **29 990,-**
**VO 2011** **zavážecí vozík pro konvektomat 2011** **24 990,-**

- bez zásuvů

| Index | Označení | Cena bez DPH |
|---|---|---|
| 00006660 | VO 1011 | 14 890,- |
| 00005459 | VO 1221 | 29 990,- |
| 00005114 | VO 2011 | 24 990,- |

**KO 1011** **zavážecí koš pro konvektomat 1011** **11 990,-**

- pro 24 talířů

| Index | Označení | Cena bez DPH |
|---|---|---|
| 00006661 | KO 1011 | 11 990,- |

**KO 1011 B** **zavážecí koš na banketní systém pro konvektomat 1011** **18 990,-**
**KO 1221 B** **zavážecí koš na banketní systém pro konvektomat 1221** **31 890,-**

| Index | Označení | Cena bez DPH |
|---|---|---|
| 00006692 | KO 1011B | 18 990,- |
| 00006693 | KO 1221 B | 31 890,- |

Šokové zchlazovače a zmrazovače ..... 281

Veškerá zobrazení v katalogu jsou pouze ilustrační

## Nejdůležitější body:

- Zvýšení skladovací doby pokrmů.
- Možnost využívání nových technologických postupů.
- Snížení pravděpodobnosti znehodnocení pokrmů při menším odbytu.
- Zvýšení hygienické a bakteriologické bezpečnosti.
- Při zchlazovacím procesu není ztráta chuťových ani nutričních a vitamínových vlastností pokrmů. Při šokovm zmrazení vznikají mikrokrystaly, které nenarušují buněčnou strukturu pokrmu.
- Při náhlém požadavku na navýšení počtu porcí lze sáhnout do zásob.

Pro zvýšení produktivity, lepší využití technického vybavení kuchyně a zvýšení hygieny gastronomických provozů je stále více využíváno šokové chlazení a mražení potravin ihned po tepelné úpravě. Zchlazovací proces probíhá z teploty +90°C na teplotu +3°C nebo zamražení z teploty +0°C na teplotu –18°C.

Tato technologie je optimální pro velké gastronomické provozy, kde uživatelům umožňuje optimálně využívat výrobní kapacitu kuchyně nebo se připravit na zajištění jednorázových akcí bez nutnosti extrémního zatížení personálu.

Díky možnosti uchování zachlazených nebo zamražených potravin po delší časový režim se uživateli snižují ztráty. Všechny typy nabízených šokerů umožňují provoz v režimu zachlazení nebo zamražení a následně po ukončení pracovního cyklu se přepnou do uchovávacího režimu.

Potraviny se ukládají do šokeru v gastronádobách o hloubce 40 nebo 65 mm podle typu. U potravin většího objemu lze využít pro kontrolu teploty jádra vpichovací sondu, která zabezpečí vypnutí šokeru po dosažení požadované teploty jádra.

Masivní konstrukce a celonerezové provedení zaručuje dlouhou životnost zařízení. Ventilátory maximálních rozměrů a promyšlená konstrukce vsuvů zaručuje bezproblémové proudění vzduchu a zabezpečují rychlé a kvalitní chlazení a mražení potravin.

Pro použití šokového zachlazení či zamrazení hovoří i možnost využití konvektomatů na jejich maximální kapacitu bez ohledu na okamžitou potřebu počtu porcí. Ukládání pokrmů pomocí šokerů umožní překonat nečekané překážky v podobě zvýšení výdeje jídel bez zbytečných stresů.

## Optimální využití ve všech provozech

sonda pro teplotu jádra

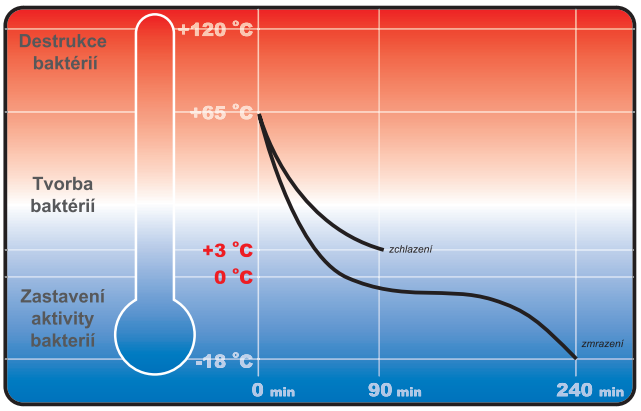


Abychom omezili množení bakterií, musíme uchovávat potraviny v teplotě pod 3° C.

Teplota musí být co nejrychleji snížena pod hranici 3° C, abychom zastavili růst bakteriálních kultur.

Na výrobu šokerů BC je použit materiál ocel AISI 304. Chladivo R404a.

# ŠOKOVÉ ZCHLAZOVAČE A ZMRAZOVAČE

## BC 60 CHEF Šokový zchlazovač a zmrazovač

**132 990,-**

- zachlazení z teploty + 90 °C na teplotu + 3 °C
- hmotnost zachlazovaných potravin 20 kg
- zamražení z teploty + 90 °C na teplotu - 18 °C
- hmotnost zamražovaných potravin 14 kg
- kapacita 5x GN 1/1 65 mm h
- sonda pro teplotu jádra
- objem vnitřního prostoru 0,1 $m^3$
- připojení na PC
- tiskárna pro HACCP - možnost zabudovat za příplatek
- UV lampa za příplatek

| Index | Označení | Rozměr cm | Napětí | Výkon kW | Hmotnost kg | Kapacita GN | Cena bez DPH |
|---|---|---|---|---|---|---|---|
| 00000048 | BC 60 CHEF | 79 x 85 x 78 | 230 V / 50 Hz | 1,35 | 100 | 5x GN 1/1 | 132 990,- |

## BC 100 CHEF Šokový zchlazovač a zmrazovač

**215 990,-**

- zachlazení z teploty + 90 °C na teplotu + 3 °C
- hmotnost zachlazovaných potravin 40 kg
- zamražení z teploty + 90 °C na teplotu - 18 °C
- hmotnost zamražovaných potravin 28 kg
- kapacita 10x GN 1/1 65 mm h
- sonda pro teplotu jádra
- objem 0,21 $m^3$
- připojení na PC
- tiskárna pro HACCP - možnost zabudovat za příplatek
- UV lampa za příplatek

| Index | Označení | Rozměr cm | Napětí | Výkon kW | Hmotnost kg | Kapacita GN | Cena bez DPH |
|---|---|---|---|---|---|---|---|
| 00000045 | BC 100 CHEF | 79 x 78 x 163 | 230 V / 50 Hz | 2,5 | 140 | 10x GN 1/1 | 215 990,- |

## BC 200 CHEF Šokový zchlazovač a zmrazovač

**249 990,-**

- zachlazení z teploty + 90 °C na teplotu + 3 °C
- hmotnost zachlazovaných potravin 65 kg
- zamražení z teploty + 90 °C na teplotu - 18 °C
- hmotnost zamražovaných potravin 48 kg
- kapacita 15x GN 1/1 65 mm h
- sonda pro teplotu jádra
- objem 0,3 $m^3$
- připojení na PC
- tiskárna pro HACCP - možnost zabudovat za příplatek
- UV lampa za příplatek

| Index | Označení | Rozměr cm | Napětí | Výkon kW | Hmotnost kg | Kapacita GN | Cena bez DPH |
|---|---|---|---|---|---|---|---|
| 00000047 | BC 200 CHEF | 79 x 78 x 197 | 230 V / 50 Hz | 3,8 | 225 | 15x GN 1/1 | 249 990,- |

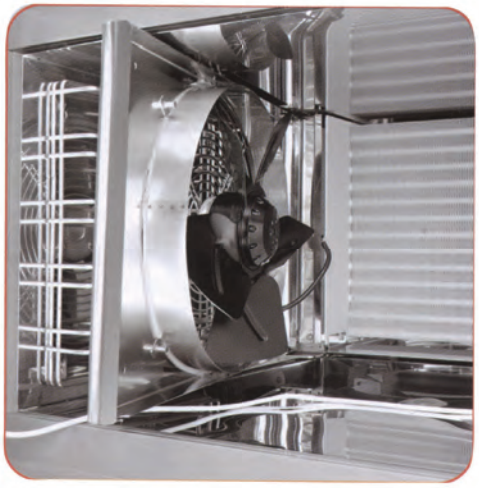

60mm

70 mm